J. S. Betak, Hospitalsgade 1 — Telefon 962.

MASKINFABRIK, SMEDE-OG REPARATIONSVÆRKSTED

HORSENS TELEFON 23

Moderne Forniklingsanstalt & Autogensvejseri

Symaskiner og Cykler - Bygnings-Støbegods - Kornvalser - Hakkelsemaskiner

Ovne **Kaminer**

Skattebogen

1920—21

Adressebog for Horsens By.

Kul-Forretning

en gros, en detail

Andr. E. Jensen

Telefon 63

I. S. Betak Fodtøj og Galoschehuset

Hospitalsgade 1

(lige ved Siden af Harald Rix)

Meget stort Udvalg i Fodtøj.

Kontant Indkøb, derfor billigste Priser.

Telefon 962. **Altid nyeste Faconer.**

Avis-Bogtrykkeriet - Horsens.

Køb „Avanti“ Cykler

Dæk og Slanger
i stort Udvalg og bedste Kvaliteter.

N. Petersen,

Avanti **Torvet 10**

Edv. Hansens

Bogbinderi og Papirhandel.

Alle Slags Protokoller i solide Bind. Kontor- og Tegnerekvisiter. Skolemateriel, nye og brugte Skolebøger. — Adressemapper til alle Priser med kunstnerisk Assistance til Akvarel og Kaligrafi. Elegant, solid og moderne Iugbinding. — Montering af Broderier.

Telefon 226 **Nørregade 33**

S. Steffensen,

Tømrermester,

anbefaler sig med alt til Faget henhørende.

Værksted: Stjernholmsgade 1.

Privat Bopæl: Gerdorfsgade 14.

Telefon 1081. **Telefon 1081.**

Top - Hors

BYARKIVET
Søndergade 26
05610922

A/S J. D. Koopmanns Svineslagteri,
Telf. 122. **Horsens,** Telf. 122.
betaler altid Dagens højeste Priser for Svin.

I vort Udsalg
Torvet 24 - Telefon 762,
faas Byens bedste
Paalæg, Spegepølser, Medisterpølser.
Fineste Kvaliteter Oksekød!!

SKATTEBOGEN
1920—21.

ADRESSEBOG FOR HORSENS BY.

Udgiver: Alb. Christiansen.
(Uden Ansvar).

Pris 2 Kr. 50 Øre.

HORSENS SKILTEFABRIK
Thorv. Sejersen
Allegade **Telefon 1367**

Horsens Mørtelfabrik.

Kontor:

Stjernholmsgade 3.

Telefon:

1300 og 500.

Mørtelfabriken:

Telefon 1430 og 868.

Leverer:

Kalkmørtel
Læsket Kalk
Ral
Strandsand
Bakkeskærver
Vejskærver
Cementsand
Mursand
Brosand

Forlang Tilbud!

Chr. Nielsen

— Grundlagt 1845 —

Maskinfabrik
Kobbersmedie
Metalstøberi
Sanitet
Elektricitet
Pumpeanlæg
Vandværker
Centralvarmeanlæg
Røranlæg
Transmissioner
Armaturer
Motorreparationer
Autogen-Svejsning
Ingeniør-Afdeling

Overslag

— **Gratis** —

Tilbud!

25 - Hestedam - 25

Telefon:

100 - 821

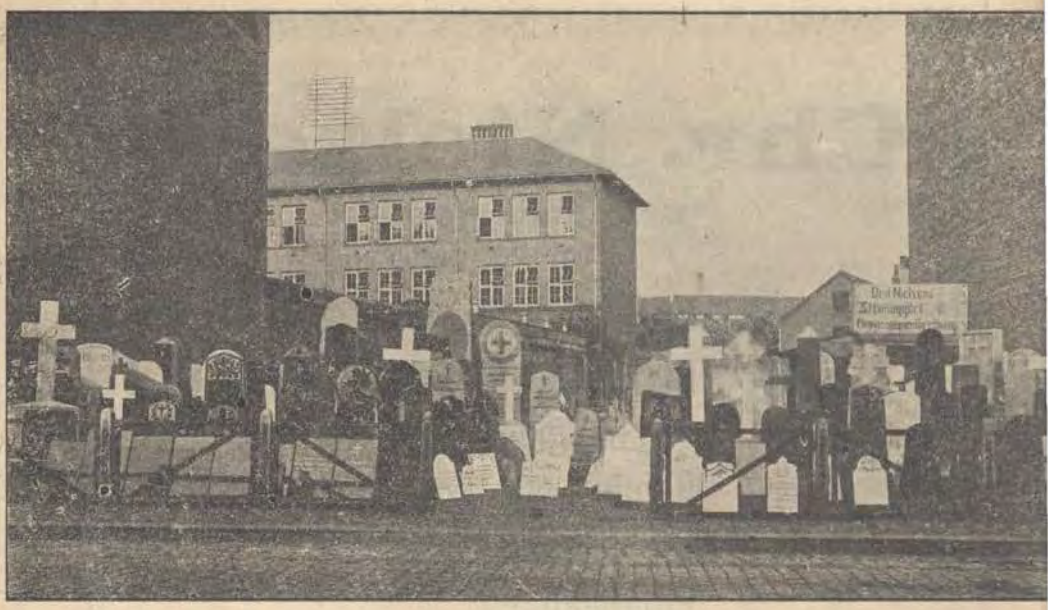

Brødrene Nielsens Stenhuggeri & Gravmonumentforretning

Telefon 963. **Allegade 2.** **Telefon 96**

Søren P. Sørensen,

Graven 4. **Violinbygger.** Telf. 1250.

Største Lager af

Violiner og Violoncello

samt alle andre Musikinstrumenter.

Altid friske Padua- og Elite-Strenge.

Reparationer udføres paa eget Værksted.

Søren P. Sørensen,

Graven 4. **Violinbygger.** Telf. 1250.

A. C. Petersens

Vognmandsforretning,

Horsens. **Borgergade 16, anbefales.** **Horsens.**

Herskabelige Køretøjer udlejes. 3 elegante Ligvogne udlejes til moderate Priser.

Telefon 185. **Telefon 185.**

Mine 4 Droscheautomobiler samt min nye Luksusbil bringes i Publikums velvillige Erindring.

HORSENS SKATTE- OG ADRESSEBOG indeholder en Fortegnelse over alle Kommunens Skatteydere. Fortegnelsen er ordnet Distriktvis i 4 Distrikter. **Indholdsfortegnelse findes bag i Bogen.** Efter hvert Navn er opført det Beløb, Vedkommende skal svare i Formue- og Lejlighedsskat til Horsens Kommune i Skatteaaret 1. April 1920 til 31. Marts 1921. I Beløbet er ikke medregnet Præstepenge.

Skatteprocenten er 10,3.

Obs.! Bag i Bogen findes en særskilt Fortegnelse over alle Skatteydere, der svarer 618 Kr. og derover i Kommuneskat.

Udgiveren.

Bankforretninger

af enhver Art udføres **billigt** og **omhyggeligt.**

Indlaan modtages til højeste Rente.

A/S Horsens Privatbank.

Jessensgade. Tlf. 129.

K. K. Kjærby's

Telefon **33** (Chr. Kruuses Eftflgr.) Telefon **33**

Konditori

Kippervig 5—7 Kippervig 5—7

Absalonsgade.

Nr.		Kr. Ø.
5	Skomagerm. N S Nielsen	803,40
	Husassist. Gerda Madsen	20,60
7	Billedskærerm. J F S Jensen	391,40
	Kontorist Petrea Jensen	61,80
	Arbm. P. Poulsen	66,95
4	Maskinarb. B G Blomstrøm	123,60
6	Malersv. S M Kjær	144,20
8	Karetmagersv. P Pedersen	133,90
10	Arbm. J M Nielsen	82,40
	„ J N Sørensen	185,40

Allegade.

Nr.		Kr. Ø.
1	Forretningsf. G V Petersen	504,70
	Postassist. J C Jensen	319,30
3	Arbm. K P Jensen	103,00
	Glarmestersv. H P Walstrøm	133,90
	Fabrikarb. ske J Sørensen	82,40
	Pølsemager P C Knudsen	164,80
	Murersv. G V J Westerled	103,00
	Fabrikarb. R P Evers	103,00
	Bagersv O C Worm	226,60
	Kontorist H E Andersen	206,00
5	Husejer L Christensen	46,35

Forlang Tilbud paa Automobilforsikring hos Im. Løvschal.

Nr.		Kr. Ø.
	Renholdningsarb. J Jensen	195,70
	Mekaniker H F Jensen	278,10
	Vognmand Ole Petersen	164,80
	Kusk W Jacobsen	61,80
	„ S Severinsen	61,80
	„ E S Andersen	61,80
	Vognmand N Christiansen	381,10
7	Husejerinde C Broe	20,60
	Bødkerm. E Ginnerup	61,80
	Snedkerm. C H Rasmussen	412,00
	Arbm. A J Andreasen	51,50
9	Vaskeriejer L L Foldager	463,50
	Snedkerm. F V T Strange	350,20
	Maskinarb. C Thomsen	72,10
	„ C M Johansen	5,15
	Jernbanedrager H Hansen	164,80
	Husbest. J Christensen	5,15
	Farver J P Jensen	77,25
	Frk. Johanne Jensen	20,60
	Bestyrerinde E Jensen	30,90
11	Direktør Th Hansen	1163,90
	Mekaniker A Diederichsen	113,30
	„ V Diederichsen	113,30
	Husassist. C Pedersen	10,30
13	Bestyrerinde M Olesen	41,20
	Pedel Laurs Hansen	236,90
	Husassist. P Poulsen	5,15
15	Murerm. L Thomsen	576,80
	„ R D Thomsen	432,60
	Trikotagehdl. H H Hansen	700,40
	Bogh.ske H Mortensen	133,90
	Portør J P Jørgensen	82,40
17	Strikkerske K H Sørensen	10,30
	Syerske E Th Sørensen	5,15
	Lagermedhj.ske D Sørensen	5,15
	Strikkerske A Frederiksen	61,80
	Stenhugger N P A Nielsen	339,90
	Arbm. Kai V Nielsen	5,15
	Dameskræderinde E Olesen	10,30
19	Hestehdl. J L Westergaard	515,00
	Enkefrue J Mortensen	10,30
	Husassist. M Christensen	20,60
	„ O Bjerremann	10,30
	Staldkarl K M Nielsen	41,20
	Tjenestekarl S Naldahl	103,00
	Lærerinde E Christensen	92,70
	„ A Christensen	5,15
	Husbest. M Jørgensen	10,30
	Købmand I L Beck	1184,50
	Husassist. A Petersen	20,60
	Arbm. J F Thomasen	164,80
	Arbm. Th Jensen	56,65
21	Dyrlæge S D Vebæk	824,00
	Cyklehdl. N C Pedersen	638,60

Nr.		Kr. Ø.
	Husassist. O Veiland	10,30
	Sygeplejerske K R Gam	113,30
23	Restauratør J A Bengtsen	628,30
	Frk. Ingrid Bengtsen	10,30
	Maskinm. E Bengtsen	412,00
25	Bagerm. J C Jørgensen	937,30
	Fabrikarb.ske K M Jensen	41,20
	Stenhuggersv. K Andersson	504,70
	Do. L J Alexanderson	206,00
	Detailhdl.ske M K Laursen	2,58
	Havnearb. H J Jensen	113,30
	Arbm N P Andersen	360,50
	Maskinarb. H P A Andersen	278,10
	Frk. Valborg Andersen	10,30
	Opkøber A F Pedersen	20,60
	fhv. Malerm. C V Jensen	2,58
27	Tømrerm. S Hansen	164,80
	Vognmand H P Petersen	51,50
	Murersv. M P Rasmussen	133,90
	Syerske A P Rasmussen	30,90
	Cigarmager K Hørmann	5,15
29	Murersv. J M Therkelsen	463,50
	Frk. K C Mørch	5,15
	Sygeplejerske P Olsen	30,90
	Partik. Mette K Jørgensen	2,58
	Syerske A Petersen	61,80
33	Montør J A V Jespersen	288,40
	Fyrbøder C V Høiberg	391,40
	Klodsmager A Jørgensen	258,00
	Karetmagersv. H Juhlsen	267,80
	Murersv. H Sørensen	144,20
35	Detailhdl. H Bering	66,95
	Cigararb.ske O Ørsted	206,00
	fhv. Landmand A J Lauritzen	2,58
	Expeditrice L F Andreasen	61,80
37	Cigarfabrikant J E Hansen	1102,10
	„ J R Hansen	1050,60
41	Slagterm. Møldrup Nielsen	1205,10
	Husassist. H M Frandsen	10,30
43	Købmand S R Møldrup	813,70
	Kusk Alfred Møldrup	257,50
	Frk. Agnes Møldrup	20,60
	Frk. Ellen Møldrup	20,60
	Snedker A M Sørensen	267,80
	Kirstine Sørensen	5,15
45	Arkitekt V J N Norn	3955,20
	Forvalter H E Jensen	350,20
	Frk. J. E. Jensen	10,30
	Husassist. V Laursen	20,60
	„ L O Jensen	10,30
47	Købmand Hans Mørch	1400,80
	Husassist. A Christensen	10,30
	Købmand J O Mørch	339,90
	Enkefru M Hansen	2,58

Nr.		Kr. Ø.
	Frk. K M Hansen	10,30
	Tømrersv. R J Foged	103,00
49	Ostehdl. L A Steffensen	751,90
	Skrædersv. J S Mortensen	2,58
	Frk. M E S Mortensen	30,90
51	Kapellan H C Holt	144,20
	Pensionatsv. A M Sørensen	113,30
	Husassist. D Lauritsen	30,90
	Husjomfru A M Frederiksen	30,90
	„ M E Kjeldsen	30,90
	Husassist. A K Mortensen	30,90
	„ G Magnussen	10,30
	„ J Kirkebye	20,60
	Trafikassist. C Sørensen	133,90
	Maskinarb. A L Hansen	164,80
	Commis F B Rasmussen	30,90
	Rejsende H M Thomsen	61,80
	Portør O H Knudsen	113,30
	Lagerforv. P A J Petersen	10,30
	Kontorist N S J Nielsen	10,30
	Portør D A Larsen	103,00
	Stationsarb. A R Petersen	113,30
	Tegner R E Jørgensen	185,40
53	Snedkersv. N S Møller	257,50
	Kontormedhj. D M Møller	10,30
	Snedkersv. M Eriksen	226,60
	Skræder J Enevoldsen	133,90
	Lagerist A Rasmussen	30,90
	Enkefrue L Schmidt	2,58
	Frk. B M Schmidt	2,58
55	Enkefru M Habenicht	10,30
	Frk. A Habenicht	5,15
	Købmand C A Pedersen	1926,10
	Kusk G Jensen	133,90
	Husassist. E Ravn	10,30
	Enkefru Anna Madsen	30,90
	Husbest. K Mortensen	61,80
57	Vognfabrikant N Fogt	2029,10
	Husassist. N Nielsen	10,30
	Lygtebetj. P V Pedersen	185,40
	Frk. Helga Pedersen	103,00
	Textilarb. V V Pedersen	113,30
	Sadelmager P Børsholt	391,40
	Auto Mekaniker E Børsholt	206,00
	Møllersv. C S Christensen	103,00
	Forvalter O M Mortensen	329,60
	Savskærer A Pedersen	185,40
	Kusk A P Petersen	185,40
59	Vognmand J Christensen	72,10
	Arbejderske J Andersen	10,30
	Karetmager M Nielsen	82,40
	Expeditrice A M Nielsen	10,30
61	Snedkersv. C V Olesen	195,70
	Maskinbygger H Olesen	144,20

Nr.		Kr. Ø.
	Skomager A Jensen	72,10
	Væverske M Stein	46,35
	Enkefru Anna Jensen	2,58
	Tobakspinder H Jensen	288,40
	Arb.ske K M Jørgensen	2,58
63	Husejerinde E M Christensen	2,58
	Fabrikarb. P R Friis	103,00
	Smed F O Johansen	195,70
	Spolerske K M Nielsen	2,58
	Kontorist P M Jensen	164,80
	Partik. C F Gronemann	5,15
67	Banearb. H Hansen	185,40
	Brolægger M Christensen	278,10
	Husbest. S M Nielsen	30,90
	Arbm. Th M Petersen	164,80
	Cigarmager N P Nielsen	10,30
69	Karetmager J J Jensen	257,50
	Syerske A H Jørgensen	10,30
	Cigarhdl. A H Nielsen	267,80
	Snedker A V Kolbe	20,60
	Kontorassist. N E Kolbe	133,90
73	Fabrikarb. K E Huld	164,80
	Textilarb. H R Lindemann	103,00
	Stationsarb. O A Clausen	236,90
	Maskinarb. N C Clausen	82,40
	Textilarb. J Knudsen	61,80
75	Ølhandler M Sørensen	741,60
	Kusk Ernst Schibler	164,80
2	Vognfabrik. C Andersen	906,40
	Tapetserer C Mørch	51,50
	Tømrersv. C Johansen	257,50
	Assurandør I C Andersen	937,30
	Orgelbygger M Sørensen	854,90
	Bogholder A C Madsen	92,70
	Landinspt. C A Balslev	566,50
	Papirhdl.ske P C Petersen	66,95
	Frk. E C Holmstoel	2,58
	Savværksarb. N Sørensen	113,30
	Købmand N J Toft Legind	103,00
4	Overlærer C Christensen	700,40
	Skolebetj. J C Rasmussen	391,40
	Postkontorist G Christensen	82,40
6	Stenhuggerm. P Nielsen	999,10
	Frk. Emma Ankjær	618,00
	Direktør J J Halskov	1153,60
	Kollektrice M Møller	10,30
	Telegrafmedhj. E Møller	226,60
	Lærer A. Andersen	453,20
	Repræsent. A N Jacobsen	288,40
	Frk. E M Goldbech	103,00
	Lærerinde N Westergaard	30,90
	Tegnerske P Olsen	51,50
8	Bogholder P Christensen	154,50
	Uddeler A H P Andersen	226,69

Nr.		Kr. Ø.
	Medhjp.ske N Danielsson	20,60
	Støberiarb. H H Nielsen	164,80
	Dameskr.inde A S Zard	10,30
	Maskinarb. H J Bordorff	185,40
	Partik. A C Jensen	824,00
	Frk. M Jensen	92,70
	Købm. M Wadt Møller	257,50
	Farvehdl. J J Bjerregaard	535,60
	Malerm. J Th G Sejersen	226,60
10	Værkfører K A Hansen	350,20
	Husbest. P M Hougaard	30,90
12	Malerm. Th Wielke	236,90
	Enkefru J Christensen	133,90
	Medhjælperske M Jensen	10,30
	Elektriker J Christensen	412,00
	fhv. Staldforp. J P Petersen	185,40
	Cigarm. N E Nielsen	185,40
	Frk. H J Nerup	2,58
	Kommis R Christensen	164,80
	Væverske K Kragh	103,00
	„ M Kragh	103,00
	Strikkerske M Kragh	72,10
	Arbm. G P Jensen	226,60
	Fabrikarb.ske J Jonassen	61,80
	„ H Mikkelsen	46,35
14	Assistent K P Møller	133,90
	Enkefru M C Brørup	164,80
	Opsynsm. J J Sørensen	56,66
	Enkefru J Schjødt	2,58
18	Restauratør E C Brandt	1205,10
	Kelner O Nielsen	257,50
	Tjenestek. N P Falkenberg	51,50
	Kelner H J M Hansen	185,40
20	Handelsrejs. H J Kr Larsen	772,50
	Malersv. K Bille Jensen	236,90
	Enkefru M H Westergaard	10,30
	Frk. H Westergaard	2,58
	Bogholderske T Jørgensen	10,30
22	Snedker J E Nielsen	195,70
	Slagterm. J E Nielsen	164,80
	Slagterm. C Nielsen	257,50
	Enkefru A M Jørgensen	10,30
	Tobakarb.ske R Jørgensen	92,70
	Syerske D Pedersen	51,56
	Gartner H B Torbensen	329,60
	Guldsmed V C Petersen	185,40
	Bogholderske L Jørgensen	257,50
28	Malerm. J H Tribler	236,90
	Chauffør J F Jensen	61,80
	Fabrikarb.ske E M Jensen	72,10
	Snedkersv. E V Jensen	144,20
	Repræsentant J M Ørum	77,25
	Ekspeditrice A E Ørum	92,70
30	Købmand J Hansen	51,50

Nr.		Kr. Ø.
	Mejerist Th A V Hansen	2,58
	Kontorist Anna Hansen	92,70
	exam. pharm. H Hansen	113,30
	Maskinarb. A Hansen	309,00
	Partik. Th V A Jensen	2,58
	Husbest. G Hansen	30,90
	Værkm. W A Johnsen	484,10
	Lagerarb. H Høj	113,30
34	Savskærer R Blirup	133,90
	Væverske K Pedersen	113,30
42	Smedem P P Poulsen	947,60
	Bogholderske O Hansen	164,80
	fhv. Landm. V Erichsen	51,50
	Malersv. C M Christensen	247,20
	Murersv. L Christensen	185,40
	Kontorist E Christensen	41,20
44	Stentrykker H V Brørup	669,50
	Overpakm. H Th Kunckel	309,00
	Frk. P Kunckel	10,30
	Reservepostbud E Kunchel	30,90
	Vognm. J Lorentsen	144,20
	Typograf J B Christensen	412,00
	Malersv. V C F Bayer	164,80
46	Skomagersv. K Th Møller	41,20
	Blikkensl.sv. H P Møller	236,90
	Telefoneksp. M Ibsen	164,80
	Vognmand P J Ibsen	339,90
	Syerske Anine Lauritzen	5,15
	Murersv. K P B Eriksen	247,20
	Arbm. A P Petersen	113,30
	Arbm. J F Fisker	164,80

Bjerregade.

1	Maskinarb. N P Merring	164,80
	Forvalter P V Jensen	164,80
	Overport. Th C Hansen	144,20
7	Stationsforst. K J Elley	381,10
	Trafikmedhj. K A Elley	185,40
9	Overpakm. J P Sørensen	185,40
11	Købm. Th Juul Rasmussen	236,90
	Tobaksp. H P Hansen	144,20
	Stolemager Johs Juhl	144,20
	Cigarm. Axel J Juhl	144,20
	Arbm. J F C Sørensen	206,00
	Former J Th Hald	103,00
13	Mælkeh. P Møldrup	206,00
	Portør S Jørgensen	113,30
	Arbm. Chr Jensen	92,70
	Husbst. Thomine Petersen	41,20
2	Stationsb. M P Hansen	113,30
	Lokomotivfyrb. M Bache	133,90
	Portør Alfred Knudsen	144,20

Nr.		Kr. Ø.
4	Snedkersv. N C Petersen	185,40
	Kontorist Oda Petersen	20,60
	Mekaniker H C Petersen	41,20
	Arbm. J H Jessen	103,00
	Portør S C Simonsen	133,90
6	Snedkersv. Bjerre Nielsen	113,30
	Montør Bjerre Nielsen	185,50
	Portør J Dideriksen	185,40
	Arbm. C F H Jessen	123,60
8	Snedkersv. Th Jensen	164.80
	Karetm. A Mortensen	195,70
	Modist Thoma Mortensen	20,60
	Malersv. S A Sørensen	61,80
10	Slagteriarb. Carl Poulsen	82,40
	Murersv. J C H Jensen	144,20
	Lagerexp. S E Andersen	164,80
12	Inspektør S M Jensen	545,90
	Dekoratør A M Birk	185,40
	Mejerist F Erntzen	257,50
	Savværksarb. Christensen	133,90
	Enkefru Marie Jensen	2,58
	Modist Martha Jensen	41,20
	Snedkersv. H P Jensen	72,10
14	Viktualiehdl. Christensen	103,00
	Enkefru Cathrine Petersen	5,15
	Typograf G Christensen	206,00
16	Maskinarb. A Pontoppidan	164,80
	Stationsarb. Hans Flindt	185,40
	Orgelbygger A F Larsen	123,60
	Arbm. H G N Skou	133,90
	Kusk H C Pedersen	144,20
	Maskinarb. E Johansen	185,40
	Blikkenslagersv. Poulsen	133,90
34	Kurvem. H C J Nielsen	51,50
	Smedem. O E Rasmussen	226,60
	Murer N J Sørensen	103,00
	Bagersv. H O Thomsen	195,70
	Malersv. Jens Jensen	72,10
	Enke J P Jensen	2,58
	Portør S Chr Jensen	226,60
	Kusk Ejnar Jensen	185,40
	Strikkerske Marie Jensen	10,30
	Stationsarb. M Andersen	257,50
	Simon P Poulsen	257,50
	Cigararb. Osvald Hansen	72,10
36	Arbm. A P Sørensen	309,00
	Maskinarb. N H Jensen	206,00
	Kusk K P Laursen	185,40
	Trafikassist. Christensen	267,80
	Købm. O J Christensen	288,40
	Arbm. C B Thomassen	329,60
	„ H K Jensen	257,50
38	Murersv. I Rasmussen	195,70
	Arbm. Jens Hansen	113,30
	Sølvarbejder F Ullerup	381,10
	Maskinarb. Peter Sørensen	236,90
	Mælkeh. H Christensen	113,30
	Expeditrice D Christensen	72,10
	Enkefru H V Friis	30,90
40	Husejerinde L Christensen	5,15
	Maskinarb. N Christensen	309,00
	Enkefru Birgitte Petersen	5,15
	Husassisst. A Frederiksen	10,30
	Portør Rs Jensen	135,90
	Maskinarb. P J Knudsen	267,80
	Maskinp. Johs Madsen	288,40

Christiansholmsgade.

8	Snedkersv. J Rasmussen	195,70
	Bogholderske M Juel	72,10
18	Murersv. Carl Cramer	381,10
	„ H S Jokumsen	319,30
	Arbm. R Rasmussen	257,50
20	Tømrerm. M Cramer	401,70
	Enkefru G O Sørensen	41,20
	Kelner A Secher	113,30
	Tømrerm. P C Poulsen	103,00
22	fhv. Købm. P Pedersen	494,40

Danmarksgade.

15	Stationsarb. J K Nielsen	92,70
	Væver F P Knudstrup	46,35
	Slagter Niels Linnerup	72,20
	Tegner J Th Christensen	288,40
17	Strygerske I Christensen	82,40
	„ C Christensen	41,20
29	Renholdningsarb. Nielsen	288,40
	Fabrikarb.ske N Holst	30,90
	„ A Holst	92,70
31	Malerm. P R Larsen	123,60
33	Snedkersv. J Mortensen	61,80
	Smed R Johansen	195,70
35	Snedkersv, R Rasmussen	226,60
	Franskvasker B Grønnebæk	10,30
2	Bødkerm. J C Jacobsen	92,70
	Frk. Elna M Jacobsen	10,30
	Elektrom. J Villumsen	412,00
	Banearb. Chr Christensen	226,60
	— H Christensen	113,30
4	Postbud J C Rasmussen	236,90
	Frk. Else Rasmussen	41,20
8	Renholdningsarb. D Würtz	329,60
	Syerske Josefine Würtz	10,30
	Assistent G Knudsen	206,00

Nr.		Kr. Ø.
10	Fisker H J Nielsen	10,30
12	Enkefru J A Jensen	2,58
	Postassist. C P J Axelsen	164,80
	Arbm. Storgaard Sørensen	10,30
	Arbm. Olaf G Nielsen	133,90
14	Arbm. M C Mikkelsen	92,70
	Maskinarb. S Mikkelsen	257,50
	Murersv. K E Rasmussen	288,40
34	Renholdningsarb. J Jensen	267,80
	Malersv. Chr J Jensen	123,60
	Paalæggerske K V Jensen	51,50

Falstersgade.

3	Kreaturhndl. L Sørensen	236,90
	Telefoneksp. M Sørensen	103,00
	Medhjælper S Sørensen	113,30
	Frk. E Sørensen	2,58
5	Pensionist S Rasmussen	61,80
7	Overportør N H Nielsen	370,80
4	Forvalter H J Bylling	133,90
6	Værkf. H C T Knudsen	267,80
	Arbm. K E C Sørensen	144,20
8	Lokomotivf. H A Hansen	309,00
	Malersv. Th. V Jørgensen	257,50
10	Togf. P N Godsk	226,60
	Malersv. Svane Godsk	133,90
	Husassistent E Godsk	20,60
12	Lokomotivf. C Fischer	226,60
	Maskinarb. H H Jensen	164,80
14	Lokomotivfyrb. N Jensen	133,90
	Maskinarb. A Sørensen	164,80
	Maskinarb. Mich. Bai	133,90
16	Værkf. J M Christiansen	422,30
18	Portør P Steffensen	195,70
	Frk. D Christensen	51,50
20	Snedkerm. O Jensen	257,50
	Automobilm. C Aagaard	484,10
	Automekaniker N Nielsen	144,20
22	Togf. N F M Kjærbye	185,40
	Bankassist. C E Kjær	10,30
24	Murerm. J O Rasmussen	1236,00
	Ekspeditr. M M Poulsen	10,30

Farvergade.

5	Savværksarb. H E Jensen	92,70
	Husassist. C Nielsen	30,90
	Arbmd. M H Mikkelsen	72,10
	Enkefru N Schou	5,15
7	Savsk. N M Jensen	113,30
	Enkefru J Hallager	2,58
	Tobaksarb. A J Kamp	20,60
	Barber H H Westphal	185,40
	Cigarm. K J Westphal	25,75
	Tobaksarb.ske E Westphal	72,10
11	Margarinefabr C Nielsen	978,50
	Syerske C Thomsen	10,30
13	Kasserer J C Pedersen	226,60
	Bankelev C Pedersen	20,60
	Sygepl.ske M Christensen	51,50
	Fabriksarb.ske K Stobberup	82,40
	Kusk N Andersen	72,10
	Bankassist. C Petersen	20,60
6	fhv. Former A Enevoldsen	2,58
	Frk. T A Gøtze	2,58
	Frk. A E Dyrbye	2,58
	Skomagerm. O W Krüger	20,60
	Enkefru M Vedel Jensen	5,15
8	Vognm. Chr. M Nielsen	103,00
	Stenhugger J C Nielsen	56,65
	Syerske M. K Nielsen	51,50
	Husbest. C Christiansen	2,58
10	Arbejdsm. S P Sørensen	257,50
	Savværksarb. C S Sørensen	278,10
	Fabrikarb.ske A Sørensen	72,10
	Portner L A Hansen	113,30
	Arbejdsm. J A Nielsen	92,70
	Fabrikarb.ske E A Jensen	61,80
	Arbejdsm. J Sørensen	66,95
12	Vognmand Chr. Petersen	236,90
	Frk. M M Petersen	20,60
	Arbejdsm. P M Olsen	484,10
	Arbejdsm. A Larsen	113,30
	Kusk Th. Sørensen	10,30
	Enkefru J Petersen	61,80
	Frk. P M Petersen	10,30
	Kusk N M Hallager	113,30
14	Agent S P Rosenlund	123,60
	Partik. R Petersen	5,15
	Arbejdsm. A P Sørensen	113,30
	Mekaniker J Nielsen	164,80
	Syerske M J Laursen	10,30
16	Blikkensl. H J G Wolff	236,90
	Syerske P Hansen	5,15
	Enkefru K M Marcussen	5,15
	Kassererske H Marcussen	30,90
	Enkefru E M Nielsen	5,15
	Fabrikarb.ske E G Nielsen	2,58
	Husassist. H K Nielsen	5,15
	Arbejdsm. F R Hansen	113,30
	Murer S P Hansen	329,60
	Maskinarb. H P Hansen	267,80
	Blikkensl. V J Hansen	267,80
18	Arbejdsm. A Nielsen	72,10
	Polererske A Nielsen	72,10

Nr.		Kr. Ø.
	Væverske A K Nielsen	103,00
	Paalæggerske C Nielsen	20,60
	Smed V G E Davidsen	164,80
	Arbejdsm. Th. Rasmussen	66,95
20	Vognmand P Jørgensen	164,80
	Vognmand N Christensen	61.80
	Expeditr. M C Christensen	41,20
	Enkefru K H Pedersen	5,15
	Fabrikarb.ske M N Hansen	30,90
	Gaardsk. Chr H Christensen	30,90
	Stationsarb. V Rasmussen	113,30
24	Murer A Jensen	339,90
	Arbejdsm. J Jensen	66,95
	Gasværksarb. H Hansen	226,60
	Strygerske S M Madsen	10,30

Fyensgade.

2	Overpakm. M Fr. Madsen	92,70
	Pølsemagerm. N Sørensen	72,10
	Maskinarb. H Damgaard	123,60
	Arbejdsm. J Larsen	66,95
	Arbejdsm. A Christensen	77,25
	Fabrikarb.ske Christensen	103,00
	Fabrikarb.ske C Christensen	72,10
18	Forvalter C H Norup	463,50
	Møllesv. O G Jespersen	195,70
	Savværksarb A Jespersen	164,80
	Kusk J A Jespersen	288,40
	Savværksarb E Jespersen	123,60
20	Værkf. H P S Høfler	515,00
	Malersv. F G Høfler	164,80
	Ekspeditr. E V Høfler	10,30
	Rangerf. A M Boldrul	185,40
22	Arbejdsm. P Frandsen	144,20
	Arbejdsm. J P Mortensen	51,50
	Lokomotivf. P Frandsen	113,30
	Fabrikarbejd.ske D Jensen	82,40
15	Murerm. M Larsen	123,60
	Arbejdsm. Hansen Maj	103,00
17	Fyrbøder N Christensen	133,90
	Herredsfuldm. Andersen	319,30

Graven.

1 - 5	Fotograf H Hansen	1957,00
	Telegrafmedhj.ske Hansen	10,30
	Husassist. K Pedersen	30,90
	Frk. Ida M Erichsen	51,50
	Cigarhdl. P M Pedersen	329,60
	Modehdl.inde S Jacobsen	236,90
	Papirhdl.ske H M Smith	484,10

Nr.		Kr. Ø.
7	Konfektfabr. Christensen	618,00
	Medhj.ske R Olsen	61,80
11	Hattemager P H Ross	1349,30
13	Guldsmed N P Munkhøj	236,90
	Guldsmed C Bræuninger	206,00
15	Enkefru M Petersen	154,50
17	Handskefabr. A Jensen	267,80
19	Maskinarb. A L Schultz	484,10
21	Købm. O H Bastian	1699,50
	Husassist. A K Hansen	10,30
	Skomagerm. Uhrbrand Jensen	2904,60
	Expeditr. E Uhrbrand Jensen	1030,00
	Enkefru E Christensen	370,80
	Medhj.ske A C Mogensen	20,60
	Husassist. J C Mogensen	20,60
	Arbejdsm. J D Hansen	51,50
2	Enkefru E M Schrøder	288,40
	Frk. B Schrøder	10,30
	Frisør A M Høfler	587,10
4	Urmager A A Jensen	329,60
6	Enkefru L Kirkegaard	854,90
	Lærerinde C Kirkegaard	401,70
	Husassist. E Østerby	10,30
	Købmd. L Sørensen	3203,30
	Husassist. A Jensen	30,90
8	Urmager S Carstensen	1596,50
	Medhjælper Sv Carstensen	288,40
	Frk. M Høffner	20,60
10	Restaurt. W Christensen	1102,10
	Ekspedient H Christensen	257,50
	Husjomfru B Hansen	61,80
	Severingsj. J Andersen	360,50
	Husassist. J M Sørensen	10,30
	Husassist. K Rasmussen	20,60
	Handelsr. J Pagh	309,00
	Slagterm. H C Schmidt	844,60
16	Urmager C Filtenborg	484,10
	Skræderm. J Dallriis	515,00
	Fotografmedhj. H Rønsholt	10,30
	Skrædersv. A Nielsen	257,50
18	Instrumentm. M Hansen	515,00
	Husbest.inde C Martensen	2,58

Grønnegade.

3	Blikkensl. H P Wolff	185,40
	Blikkensl. P H Petersen	288,40
	Montør H B L Mørch	133,90
	Enkefru K Nielsen	46,35
5	Slagterm. C A Lundgreen	66,95
	Ekspeditr. M Lundgreen	10,30

Nr.		Kr. Ø.
7	Malerm. M Johansen	288,40
	Bogholder A F Schibler	20,60
	Enkefru M Sørensen	20,60
9	Uldhdl. L Sørensen	56,65
	Syerske J H Hansen	5,15
	Syerske H Hansen	5,15
	Stolem. O G Christensen	61,80
11	Syerske M Hansen	61,80
	Gartner W Storm	10,30
	Arbejdsm. J Jensen	5,15
11a	Vognm. Chr Lindberg	350,20
	Chauffør H Lindberg	30,90
	Ekspeditr. H Flithner	92,70
	Skomager P Svendsen	103,00
	Arbejdsm. A Andreasen	247,20
	Frimærkehdl. J Erichsen	566,50
	Konstruktør R Schneider	113,30
	Frk. O Rasmussen	2,58
	Arbejdsm. A Petersen	2,58
	Arbejdsm. R Petersen	185,40
	Barber S Coops	206,00
	Bogholder C Nielsen	113,30
	Enkefru C Jepsen	5,15
13	Skomager A Holm	56,65
	Arbejdsm. S Jørgensen	66,95
	Fiskehdl. P K I Laustsen	51,50
	Fabriksarb.ske B Madsen	30,90
	Arbejdsm. C Sørensen	5,15
	Arbejdsm. J P Andersen	56,65
	Arbejderske A Andersen	2,58
	Arbejdsm. J Jacobsen	61,80
	Arbejdsm. N Hansen	236,90
15	Enkefru E K Fridberg	2,58
	Marskandiser M Sørensen	66,95
	Syerske A C Sørensen	51,50
	Litograf E A Ekbom	257,50
	Entrepren. M Jørgensen	618,00
	Ekspeditr. K M Jørgensen	20,60
	Snedker P Sørensen	51,50
	Væver V Sørensen	103,00
	Ekspeditr. A K Jasobsen	113,30
	Sadelmagersv. J Pedersen	164,80
19	Cigarhdl. H Mortensen	329,60
21	Klodsm. P Andreasen	5,15
	Arbejdsm. C Rasmussen	257,50
	Polererske K Rasmussen	10,30
23	Enkefru M C Larsen	10,30
25	Gæstgiver N P Jensen	782,80
2	Slagterm. O P Sørensen	164,80
	Slagtersv. J E Sørensen	10,30
4	Cyklehdl. H R Laursen	103,00
	pens. Jordem. A M Nielsen	2,58
6	Kogejomfru A H Pedersen	2,58
	Skomagerm. H Pedersen	10,30
8	Maskinarb P Petersen	391,40
	Arbejdsm. A Poulsen	185,40
12	Viktualiehdl.ske Andersen	628,30
	„ Andersen	628,30
	Medhjælperske I Løiskov	30,90
	„ A Thomsen	10,30
14	Marskandiser J Jensen	391,40
	Skrædersv. H Mortensen	226,60
	Kommis A Jørgensen	20,60
	Skrædersv. A Sørensen	123,60
	Stationsarb. SørensenKjær	133,50
	Montør A M Henriksen	278,10
18	Marskandiser Haagensen	329,60
	Ekspeditr. E. Haagensen	10,30
20	Bogbinderm. C Clausen	1153,60
	Kontormedhjælp.skeKramer	61,80
	Postkontorist K Jonassen	61,80
22	Inspektør A Chr. Nihøj	41,20
	Mejerist R P Nihøj	113,30
	Tømrersv. A Kallehave	319,30
	Maskinarb. G Jørgensen	319,30
	Kontormedhj.ske Jørgensen	10,30
	Mekaniker H A Larsen	133,90
24	Medhjælperske C Richter	10,30
	Ekspeditr. K Petersen	10,30
	Arbejdsm. V M Sørensen	133,90
26	Musikhdl. G R Sørensen	659,20
28	Glarmester J Hansen	164,80
30	Snedkerm. J C Erichsen	412,00
32	Rebslager P B Salling	123,60
	fhv. Landm. A Hansen	113,30

Hestedamsgade.

1	Overpakmester A Gerlach	288,40
	Musiklærerinde Th Gerlach	20,60
	Skatteinspektør Muchitsch	1009,40
	Musikl. Anna Skovsen	51,50
	Købm. Niels Eriksen	484,10
	Købm. Vald. E Nielsen	370,80
	Købm. C P Andersen	2410,20
3	Læge K G Dehlholm	1359,60
	Husbestyrerinde Fridberg	20,60
	Restauratrice A Thorborg	361,40
	Medhj. Christine Laursen	257,50
	cand. pharm. N Bloch	484,10
	Gasværksarb. J Pedersen	226,60
	Fabriksarb. P Skovgaard	144,20
5	Konditor H E Dall	1596,50
	Bagerikarl A H Hansen	30,90
	Expeditrice Marie Sørensen	41,20
	Bagersv. B J Petersen	257,50
7	fhv. Bagerm. P Schmidt	206,00

Større Ordrer paa Forsikring

Nr.		Kr. Ø.
	Enkefru Ane Sørensen	5,15
	Frisørinde A M Kraul	185,40
	Arbmd. A H Andersen	236,90
	Do. N C Pedersen	144,20
	Do. J F. V Mikkelsen	113,30
	Lagerarb S Nielsen	164,80
	Arbm. H P Hansen	51,50
	Franskv. Andrea Quitzau	51,50
	Strygerske Jenny Quitzau	41,20
9	Kbm. B Eefsen	3347,50
	Husassistent M Nielsen	51,50
	Malersv. J C Rasmusen	103,00
	Maskinarb. A Brammer	257,50
	Lagerarb. Østergaard	123,60
	Kbm. V G Brøchner	2502,90
	Enkefru Kristine Sørensen	5,15
11	Murerm Chr Nielsen	6149,10
	Husassistent M Nielsen	20,60
	Husassistent K. Jørgensen	20,60
13	Enkefru Marie Runge	185,40
	Enkefru H K Brock	5,15
	Lingerih. Alma Brock	319,30
	Do. Marie Brock	319,30
	Snedkersv. O Mortensen	247,20
15	Skomagerm. Smidstrup	751,90
	Urmager H F Jensen	267,80
	Kommis S K Jensen	72,10
17	Kbm. A C V Knudsen	1308,10
19	Gartner Chr. Hansen	185,40
	Bankelev Niels Hansen	20,60
	Dameskræderinde Nielsen	20,60
	Restauratrice A Schmidt	20,60
	Møller Søren Hansen	61,80
	Kusk J C M Nielsen	103,00
	Tjenestek. Th T Madsen	92,70
21	Enkefru F W Ullerup	20,60
	Fru Ellen Lindemann	2,50
	Mejerist Th Nielsen	206,08
	Maskinarb. H A Kjær	247,20
	Maskinarb. H P Hansen	226,60
	Dameskr.indeAM Sørensen	236,90
	Medhj.ske K M Sørensen	5,10
	Renh.arb. P A Schrøder	515,05
	Mekaniker H F Dideriksen	51,50
23	Hotelejerinde J Jensen	2307,20
	Medhj.ske Anna Isaksen	10,30
	Husassistent K Sørensen	20,60
	Gaardsk. J Chr Sørensen	10,30
	Husassistent Sønderskov	113,30
	„ K Rasmussen	30,90
	„ E Mathiasen	30,90
	Handelsm. H Henriksen	257,50
	Konsulent J H Hansen	278,10
25	Mosaikm. Brunicardi	206,00

Nr.		Kr. Ø.
	Ingeniør C F Nielsen	865,20
	Enkefru A S Petersen	10,30
2	Papirh.ske E Schmidt	360,50
4	Grønth. R Knudsen	10,30
	Frisørinde A Knudsen	61,80
	Kommis V Knudsen	10,30
6	Skomager A Peterson	154,50
	Expeditrice E Peterson	5,15
	Skomagersv. S Peterson	103,00
	Arbmd. Th. Thomsen	185,40
8	Kollektrice A Hagen	20,60
	Expeditrice E Hagen	41,20
	Tilskærer M Jensen	61,80
10—12	Hotelejer Petersen	1400,80
	Kbm. Aage Petersen	51,50
	Staldforp. N Jensen	41,20
	Kbm. P F Langgaard	690,10
	Expedient E A Langgaard	113,30
	Slagterm. M V Reiff	164,80
	Malersv. L C M Jensen	257,50
14 - 16	Frk. A Hansen	206,00
	Kontorist Ragnh. Kjeldskov	123,60
	Forr.fører C Christensen	257,50
	Branddir. P P Buch	350,20
	Musiklærerinde A Hansen	41,20
	Syerske Dora Brandt	10,30
	Inspektør N Petersen	329,60
	Barber J Gerlach	391,40
	Dropskoger C Jørgensen	206,00
18	Modeh.inde K Gotfredsen	61,80
	Modist Ester Hansen	61,80
	Guldsmed S Weikrauch	257,50
20	Skræderm. M Madsen	947,60
	Arbejdskarl A Andreasen	164,80
	„ Alfr Andreasen	164,80
22	Blikkenslagerm. H Wolff	782,80
	Blikkenslagersv. F Wolff	30,90
	Malerm. F Løndal	133,90
	Malersv. J Berthelsen	133,90
24	Frisørinde Dora Sørensen	8240
	Rentier Karen Rasmussen	10,30
	Tandtekniker B Jørgensen	103,00
	Skrædersv. A L Larsen	113,30
	Kelner F M Larsen	257,50
26	Cykleh. A P Andersen	597,40
28	Mejerib. Chr. Nielsen	1030,00
	Kusk Chr Iversen	82,40
	Mejerist F Refstrup	185,40
	Mejerist Møller	144,20
	Mejerist Chr. Christensen	72,10
	Enkefru Dorthea Juhl	10,30
	Vognmand A P Andersen	61,80
	Bankbud O J Hansen	92,70
	Gartner Laursen Wulff	484,10

kables uopholdelig.

Nr.		Kr. Ø.
	Gartner M Laursen Wulff	92,70
	Enkefru Maren Nielsen	10,30
	Husassistent Olga Dam	10,30
30	Partik. H C Møller	185,40
	Filehugger G H Frølich	82,40
32	Restauratrice R Hansen	587,10
	Husassistent T Andersen	113,30
	Kbm. S Larsen	412,00
	Sadelmager A J Lotz	195,70
	Fotografmedhj. Ragnh. Lotz	82,40

Hospitalsgade.

Nr.		Kr. Ø.
1	Skotøjsh. J. S. Betak	916,70
3	Detailhandlerske Nielsen	628,30
	Murersv. V Pedersen	164,80
	Landinspektør W Buus	700,40
5	Enkefru M E Rasmussen	51,50
7	Blikkenslager Rasmussen	412,00
9	Kbm. M C Tønnesen	916,70
	Husassistent A Andersen	10,30
	Partikulier P Tønnesen	41,20
11	Kbm. J C Nielsen	710,70
	Handelsrejsende A Vinkle	61,80
13	Trikotageh. J Pedersen	1442,00
	Frk. Magda Pedersen	5,15
	Husassistent J Henriksen	5,15
15—17	Farverm. H Hansen	3502,00
19	Restaur. M F Jørgensen	370,80
	Medhj.ske K. Jørgensen	30,90
	Enkefru Marie Christensen	25,75
	Bagersv. N Jørgensen	267,80
	Staldforp. F C Jensen	185,40
	Karetmagersv. C. Jensen	319,30
	Repræsentant A Danielsen	607,70
21	Kbm. W Sørensen	3563,80
	Bogh. Chr. Knarborg	164,80
	Partik. H C E Lytgens	51,50
	Kbm. C J F Fleischer	463,50
	Frk. Alma Fleischer	20,60
	Ejendomsh. F Rasmussen	154,50
	Bankbest. P Svendsen	309,00
	Husbest.inde K Stærmose	20,60
	Slagterm. Arthur Jensen	1606,80
	Repræsentant Bregenholm	391,40
2	Kreaturh. Christensen	216,30
4	Restauratør J L Wulff	1122,70
	Kelner A L Wulff	257,50
	Tyende Nanna Lund	10,30
	Husassistent C Enevoldsen	41,20
	„ A Rasmussen	30,90
	Handelsr. V Bechmann	412,00
	Skrædersv. Christensen	164,80
	Slagter F Eriksen	247,20
	Kusk Chr. Jørgensen	278,10
	Gummiarb. J Hartvigsen	185,40
	Disponent A Steffensen	309,00
	Ingeniør B Jacobsen	278,10
	Ingeniør J K Hansen	30,90
6	Kbm. Hans Christensen	4326,00
	Frk. O Christensen	5,15
	Kbm. Eskild Jensen	515,00
8	Snedkerm. H. Sørensen	133,90
	Sadelmagerm. R Petersen	257,50
10	Økonom J P Jensen	144,20
	Expedient Wang Jensen	123,60
	Expeditrice Hilma Jensen	133,90
	Husassistent Elna Jensen	5,15
	Fhv. Postbud J Jensen	2,58
12	Hospitalsforst. Petersen	813,70
	Kontorm.ske Rasmussen	61,80
	Medhjælperske K Jensen	30,90

Jessensgade.

Nr.		Kr. Ø.
1	Bankdir. Dantzer	2894,30
	Husassistent Jørgensen	20,60
	Kontorchef Kampmann	2183,60
	Husassistent M Jensen	20,60
	Husassistent K Petersen	10,30
	Sparekassebud Holm	92,70
	Konditor K Holm	267,80
	Bogholder Holm	247,20
3	Kbm. Brøchner	206,00
	Enkefru Aggerbech	72,10
	Kbm. N. Nielsen	154,50
5	Enkefru O Nielsen	978,50
	Husassistent A Jørgensen	10,30
7	Kbm. N P Hansen	6468,40
	Husassistent H Jensen	10,30
	Kbm. P S Madsen	1143,30
	Husbestyrerinde Johansen	41,20
	Husassistent Christensen	20,60
9—11	Kbm. Andr. Hansen	4068,50
	Tyende Hilda Mikkelsen	30,90
	Medhjælper H Hansen	185,40
	Expeditrice J K Laursen	123,60
	Syerske Asta Petersen	10,30
	Syerske Frida Groth	61,80
	Kbm. Reinsholm	968,20
	Husassistent K Svendsen	10,30
4	Frisør Sonnenborg	226,60
	Murer P B Andersen	226,60
	Expeditrice C Madsen	164,80
	Tandtekniker J Pedersen	257,50
	Havebruger P Andersen	10,30

Nr.		Kr. Ø.
	Værkmester Laackmann	185,40
	Husassistent C Petersen	10,30
	Tandtekniker S Rexen	10,30
4	Urmager E Rasmussen	309,00
	Arbm. N Rasmussen	2,58
	Expedient V Nissen	133,90
6	Sagfører Green Andersen	700,40
	Ejendomsm. Brøndum	257,30
8	Enkefru Lange	1184,50
	Husassistent C Sørensen	20,60
	„ M Madsen	2060
10	Skomagerm. Graversen	2121,80
	Installatør A Graversen	432,60
	Skomager H Graversen	185,40
	Expeditrice I Graversen	5,15
	Kommis R Graversen	164,80
12	Blikkenslager Lohmann	937,30
	Husbestyrerinde Lohmann	113,30
	Husassistent L Petersen	10,30
14	Cigarh. H Hansen	1442,00
	Kommis H Hansen	41,20
	Husassistent C Jensen	10,30

Jyllandsgade.

1	Arkitekt J C Jørgensen	618,00
	Savværksarb. Pedersen	72,10
	Fabrikant W Petersen	628,30
	Bankassistent Nielsen	61,80
1	Fhv. Gdr. N N Hjerrild	92,70
	Husbest. Betty Bentsen	30,90
	Husas. Karen M Petersen	20,60
3	Kbm. S M Halskov	257,50
	Husassist. Astrid Bøgsted	10,30
	Bogholder J M Jensen	206,00
	Enkefru Anna K Hansen	30,90
	Enkefru Ane Nielsen	30,90
	Lærer A M Hansen	412,00
	Repræsent. C J Balslev	144,20
	Repræsent. O L Jensen	412,00
	Journalist Tage Jensen	30,90
	Repræsentant H Salomon	92,90
	Telefonarb. J M Knudsen	247,20
	Telefonarb. N P Jensen	257,50
5	Arbejdsmand S Jensen	113,30
	Syerske Rigmor Jensen	10,30
	„ Elna Jensen	20,60
	Repræsent. L Bechmann	607,70
	Overpakm. N K Nielsen	288,40
	Maskinarb. A Simonsen	113,30
	Inspektør A R Andersen	103,00
	Kassererske A Andersen	10,30
	Købmand A F Worsøe	1277,20
	Lærer E E Jørgensen	360,50
	Lærer N C Wermuth	381,10
	Repræsentant M Jensen	206,00
	Postassist. Aage Olesen	309,00
	Frugthdl. C Ch Dalgaard	113,30
2	Stationsbud M Mikkelsen	236,90
	Arbejdsmand P Hansen	113,30
	Arbejdsmand A Petersen	185,40
	Arbejdsmd. N P Nielsen	103,00
	Handelsmd. S Laursen	51,50
4	Murersv. J Th Jensen	195,70
	Enkefru Anna M Schmidt	2,58
	Cigarm. C F E Hansen	66,95
	Væverske A O Hansen	2,58
	Forretter C A Sørensen	144,20
	Savskærer J P Dalsholt	154,50
	Barbersv. S G Dalsholt	103,00
	Ekspeditrice A Mogensen	41,20
6	Farversv. H H Walmar	226,60
	Farversv. O S Walmar	51,50
	Forretnf. K Rasmussen	123,60
	Banearb. C M Beuchert	236,90
	Lokomotivf. H Mouritzen	133,90
	Portør J P J Limskov	164,80
6	Arbejdsm. J Clemmensen	339,90
8	Murerm. Chr Pedersen	329,60
	Maskinarbejder N Kruse	206,00
	Montør Eskild Dahl	164,80
	Snedker F Fischer	267,80
	Tømrersvend H Pedersen	164,80
	Fabrikm. J P B Jensen	257,50
18	Værkfører J C Hansen	309,00
20	Tømrermester S Cramer	133,90

Kippervig.

1	Glarmester J P Hansen	628,30
	Medhj H N Hansen	133,90
	Arbejdsmand J P Jensen	113,30
3	Gørtlermester M Zeeberg	412,00
	Enkefru Therese Glud	2,58
5	Konditor K K Kjærbye	1884,90
	Husbest. L P Nielsen	72,10
	Eksptr. C M Rasmussen	82,40
	Eksped. I K Rasmussen	82,40
	Husassist. S F Jensen	41,20
9	Fhv. Skomagermester L C Christensen	947,00
	Dameskr. A M Lenzing	5,15
9	Landm. L C Christensen	5,15
2	Kordegn O F S Loft	587,10
4	Skræderm. H V Krahn	206,00
	Enkefru Justine Holm	2,58

Nr.		Kr. Ø.
6	Marskandiser J C Bangsø	350,20
8	Bogtrykker A Knudsen	195,80
	Frk. Maja H Knudsen	10,30
	Ekspeditrice A Andersen	30,90

Langelandsgade.

1	Brolægger J J Blirup	164,80
	Arbejdsm. H A Jensen	123,60
9	Snedkersv. M Christiansen	72,10
	Arbejdsmd. Chr Wittrup	133,90

Levysgade.

5	Postkthr. J Christiansen	185,40
	Frk. Bodil C Svejstrup	5,15
	Syerske E H Andersen	61,80
9—11	Brol. H P Nielsen	123,60
	Kurvemager H C Hansen	72,10
	Dameskr. J K Hansen	2,58
15	Postkonthr. S Jørgensen	515,00
	Chauffør J Jørgensen	164,00
	Handelsmd. S Kronholm	185,40
	Elektriker N C Thomsen	164,80
	Stationsarb V Jørgensen	257,50
	Lagereksp. C P Jensen	103,00
	Maskinhandler E Bjerre	628,30
	Bogholder Vilh. Bjerre	206,00
	Bogholder P Jørgensen	144,20
	Kusk Johs. Christiansen	72,10
	„ Chr Jensen	113,30
17	Fhv. Bagerm. S Kjærbye	103,00
	Bankassitent S Kjærbye	103,00
	Enkefru M T Plenge	5,15
	Lærerinde C Plenge	412,00
	Frk. Gerda Kierkegaard	72,10
	Postbud R P Rasmussen	226,60
	Bankbogh. P B Geiler	772,50
	Klodsmager P Thomsen	103,00
	Murer R Petersen	216,30
	Guldsmed J G Jørgensen	77,25
	Arbejderske M K Hansen	2,58
	Frk. C Kohfahl	5,15
	Købmand J A Lindahl	30,90
19	Vognm. A P Andersen	164,80
	Skræderm. Th Schmidt	133,90
	Bankassist J P Schmidt	144,20
	Havnearb. H J V Stourup	56,65
	Mejerist J J Thomsen	133,90
	Uldhandler Mads Jensen	2,58
21	Drejer F V L Møller	195,70
	Frk. Erna S Møller	10,30
	Stationsforst. V Hansen	535,60
	Forretnbst. Christensen	937,30
4	Afholdsvært D K Ahrens	906,40
	Husassist. S M Petersen	20,60
	Postas. O J Rasmussen	339,90
	Statspolitib. C Pedersen	298,90
6	Malerm. Th S Petersen	154,50
	Enkefru Emilie Rauer	1545,00
	Medhjælper Erik Rauer	164,80
	Murersv. A Petersen	288,40
	Lærerinde J N Petersen	2,58
	Boghdlm. H J Jørgensen	77,25
10	Fru Anna Bærentsen	103,00
	Kommis E C Iversen	587,10
	Kok Arnold Hansen	103,00
	Repræsent. O J Nielsen	576,80

Lollandsgade.

4	Stentrykker Christensen	144,20
3	Arbejdsmd. P M Nielsen	206,00

Læssøgade.

2	Billedskærer O F Rehn	257,50
4	Snedkersv. Th E Iversen	113,30
	Maskinarb. H E Jensen	236,90
8	Savværksarb. N Petersen	77,25
10	Arbejdsmd. N P K Ring	133,90
14	Værkfører N J Hansen	206,00
16	Maskinarb. H Hansen	267,80
	Snedkersv. H G Hansen	236,90
18	Maskinarb. R J Gross	236,90
22	Snedkersv. M Jensen	257,50

Madevej.

Vogterhus 45 a	Ledvogter A V Andreasen	51,50
1	Karetmager J F Maibohm	82,40
	Maskinarb. S Havmøller	195,70
3	Købmand M Rasmussen	762,20
	Frk. Bodil Rasmussen	10 30
5	Arbejdsmd. Chr Sørensen	10,30
	Væver Alfred Sørensen	103,00
	Fabrikarb.ske A Laursen	51,50
	Karetmager P Rasmussen	82,40
	Arbejdsmd. H Haurberg	185,40
	Arbejdsmd. Aug Petersen	66,95
	Arbejderske K R Nissen	5,15
	Møllersv. N M V Hein	185,40

Aug. Borgen, København. Repr. Im. Løvschal. Telf. 528—165.

Nr.		Kr. Ø.
7	Smedem. M Nielsen	1545,00
9	Forretter A Vinding	442,90
	Smed V Haurberg	309,00
	Banearb. Andr Nielsen	123,60
13	Lagerforv. S Sørensen	164,80
	Enkefru A C Møller	61,80
	Frk. Carna Møller	92,70
15	Smed S Sørensen	339,90
20	Væverske A C Persson	61,80
	Fabrikarb.ske J Grønbech	46,35
	Arbejdsmd. V Grønbech	226,60
	Fabrikarb. F Christensen	92,70
	Snedkersv. Christensen	247,20
	Fabrikarb.ske Christensen	41,20
22	Montør Chr L Frandsen	144,20
	Paalæggerske I Frandsen	61,80
	Arbejdsm. V A Haurberg	66,95
24	Vognmand N N Lund	195,70
	Kusk Johan N Lund	113,30
	Tarmm. H Friederichsen	133,90
	Tarmrenser H Persson	113,30
	Arbejdsmd. M Poulsen	10,30
	Stationsarb. A M Jensen	185,40
	Arbejdsmd. Axel Poulsen	61,80
	Slagtersv. C Christensen	103,00
	Fabrikarb.ske Christensen	20,60
	Arbejdsmd. J C Jabobsen	41,20
	Arbejdsmd. J P Jacobsen	82,40
	Arbejdsmand A Pellikam	72,10
26	Klodsemager Christiansen	66,95
	Arbejdsmd. Mortensen	66,95
	Banearb. P S Jørgensen	92,70
	Arbejdsmd. F P Nielsen	92,70
	Arbejdskarl H A Nielsen	61,80
	Sliber N C Laugesen	2,58
	Maskinsn. J C F Boldt	72,10
	Fabrikarb.ske Ella Boldt	20,60
	Kusk Chr Hansen	103,00
	Fabriksarb.ske Ammundsen	46,35
	Arbejderske C Laursen	2,58
	Slagtersv. A P Laursen	72,10
	Tømrersv. A M Nielsen	113,30
	Koholder N P Madsen	10,30

Mindegade.

	Tømrersv. J Jørgensen	133,90
	Arbejdsmd. C C Sørensen	56,65
	Gasværksarb. C Nielsen	66,95

Mælketorvet.

1	Blomsterhandl. A Jensen	412,00
3	Slagterm. C C F Berg	782,80
	Frk Emmy Berg	82,40
	Slagtersv. C P T Berg	123,60
5	Instrumentsl. Christensen	77,25
	Snedker S Th Hauge	515,00
	Kontormedh.ske H Hauge	30,90
2	Mekaniker E A Larsen	566,50
	Kassererske E K Larsen	5,15
	Købmand Aug Petersen	463,50
	Husbestyrerinde Jensen	20,60
	Maskinarb. P Bækgaard	267,80
	Maskinist Henry Larsen	10,30
4	Cigarhdl. Briesemeister	257,50
	Chauffør Briesemeister	103,00
	Bagermester K Sørensen	164,80
6	Enkefru H K Larsen	46,35
	Købmand A Larsen	412,00
	Barber R J Rasmussen	123,60
	Fabrikarb.ske Christensen	82,40
	Arbejdsm. H J E Blom	185,40
	Fabrikarb.ske K Pedersen	20,60
	„ A Hansen	30,90
	Skræderm. L Hjorth	123,60

Odinsgade.

	Arbejdsmd. B Andreasen	56,65
	Smed O L Karlsen	103,00
	Pølsemager H J Jensen	236 90
15	Kalkulator H Jansson	195,70
	Drejer R P Andersen	288,40
	Skrædersv. S A Jensen	61,80

Raadhusgade.

1	Arrestforvarer Mikkelsen	257,50
	Arresthuskarl A Jensen	51,50
7	Arbejdsmd. Rasmussen	164,80
	Husbest. Anna Rasmussen	41,20
	Arbejdsmd. H C Hansen	46,35
	„ M Jensen	51,50
	Kusk A Skov Jensen	257,50
	Rengøringskone J Sørensen	2,58
	Arbejdsmd. A F Sørensen	30,90
	Inkassator Chr Sørensen	46,35
	Raadhustjener J Nielsen	61,80
	Elektriker N S Nielsen	236,90
	Forretter O B Jensen	61,80
	Enkefru Olga C Larsen	5,15
	Jordem. Christine Petersen	103,00
	Dommergaarden: Dommer C C Melbye	1400,80
	Husasst. Othine Jensen	20,60

Nr.		Kr. Ø.
	Politimester H C Knutzen	1266,90
	Varmemester J P Jensen	236,90
28	fhv. Bud J Grand	2,58
	Guldsmed H Grand	360,50
	Elektriker V. Grand	113,30
	Skomagersv. P K Pedersen	92,70
	Sømand C M Andersen	41,20
	Barber M Olsen	82,40
30	Syerske Rasmine Petersen	2,58
	Fabrikarb.ske K Pedersen	10,30
	Fabrikarb. S A Petersen	20,60
32	Arbejdsmd. C P Munch	103,00
	Fabrikarb.ske Ellen Munch	10,30
	„ Anna Munch	20,60
	„ Mary Munch	92,70
	Arbejdsmd. Th Christensen	66,95
34	„ C Mortensen	133,90
	Frk. Mette K Mortensen	41,20
	Skræder J G Bryld	2,58

Rædersgade.

Nr.		Kr. Ø.
1	Partikulier I Johansen	206,00
	Prokurist L N Nygaard	453,20
	„ Vald Jensen	721,00
	Husasst. A Rosenmeier	10,30
	Herredsfoged H A Bie	515,00
	Husasst. Laura Jensen	20,60
3	Hotelforp. J P Rasmussen	4223,00
	Kelner S J Rasmussen	257,50
	Smørrebrødsjomfru Karen Christensen	51,50
	Husassist. Hansa Madsen	30,90
	„ M C Nielsen	51,50
	„ J Salomonsen	10,30
	Serveringsjomfru Karen M Mikkelsen	412,00
	Buffetj. Clara Jensen	51,50
	Serveringsj. I Andersen	113,30
	Staldforp. J J Iversen	247,20
	Student C R Stein	51,50
	Lagerforv. A P Madsen	51,50
	Medhjælper D K Petersen	61,80
5	Justitsraad A Boyer	7900,00
	Husassist. C M Jørgensen	10,30
	Pedel K V Rasmussen	5,15
	Ekspeditrice V Rasmussen	10,30
7a	Læge K Fischer-Møller	2719,20
	Husassist. Viola Busse	20,60
7b	Gartner M Mortensen	103,00
	Arbejdsmd. J Mortensen	72,10
	Kusk J A M Mortensen	206,00
9	Læge H. J Westergaard	1854,00
	Husassist. A M Sørensen	20,60
	„ Hansine Olsen	10,30
	Konstruktør I M Hansen	1339,00
	Husassist. K Therkelsen	41,20
	Staldforpagter P Knudsen	113,30
2	Ølhandler Carl Sørensen	875,50
	Bankassist. S K Sørensen	133,90
	Kusk J C Hansen	61,80
	Inkassator R Christiansen	103,00
	Forretningsf. P Petersen	401,70
	„ J Søndergaard	463,50
	Telefoneksp. F Søndergaard	5,15
	Dameskr. Maren Hansen	185,40
	Husbest. Frederikke Gall	5,15
	Enkefru L J Lund	2,58
	Kassererske Henny Lund	10,30
	Chauffør Axel S Lund	185,40
	Telegrafmedhjsk. R Lund	144,20
	cand. pharm. J Tolderlund	597,40
4	Restaurator J C Jensen	247,20
	Husbest. Sofie Jensen	20,60
	Husassist. I M Jensen	41,20
6	Ejendomsmægler C M Frederiksen	442,90
	Billedskærerm. H Jensen	236,90
	Telefoneksptr. H M Jensen	113,30
	Pensionatsværtinde Marie Jørgensen	56,65
	Kassererske A M Sørensen	123,60
	Billetkassererske Dagmar L Sørensen	61,80
	Instrumentm. S P Petersen	5,15
	Telefoneksptr. D Petersen	61,80
	Husassist. Olga Jørgensen	10,30
8	Snedkersv. P N Salling	587,10
	Inkassator G Marcussen	164,80
	fhv. Møller Th Sørensen	2,58
	Tømrersv. Th Tomsen	226,60
10	Restaur. C I Christensen	937,30
	Kelner A C I Christensen	587,10
	Husassist. A J Petersen	51,50

Sjællandsgade.

Nr.		Kr. Ø.
1	Skrædersv. N Berthelsen	72,10
	Polererske H Berthelsen	103,00
	Kædeskærer M Berthelsen	123,60
	Maskinarb. O Berthelsen	10,30
	Tilskærer R Johansen	123,60
3	Arbejdsmd. A P Jensen	92,70
	Maskinarb. A B Harvest	61,80
	Enkefru Anna Rasmussen	2,58
5	Enkefru Petrine Nielsen	2,58

Nr.		Kr. Ø.
	Snedkersv. S Nielsen	288,40
	Inspektør C Lorentzen	144,20
	Rentier J J Friis	2,58
11	Togfører J O Tholstrup	185,40
	Montør Lauge Hansen	226,60
	Kontorist Othilie Hansen	10,30
	Redaktør S C Grove	339,90
	Mekaniker C Hansen	206,00
	Maskinarb. A L Møller	309,00
	Billedskærer V M Jensen	391,40
	Typograf J C V Riis	144,20
	Maskinarb. J M Andersen	123,60
	„ C R Persson	185,40
	„ Peter Boldrup	247,20
13	Arbejdsmd. L Th Høgsted	72,10
	Farver L S Høgsted	113,30
	Telefonarb.ske A Mikkelsen	10,30
	Brolægger L A Hansen	103,00
	Kontorassist. S Hansen	51,50
	Snedker A B Høgstad	113,30
15	Arbejdsmd. H Christensen	51,50
17	Skræder Laurs Jensen	2,58
	Montør H P Hansen	319,30
	Arbejdsmd. A V Pedersen	61,80
	„ C Christensen	92,70
19	Enkefru Maren Thomsen	10,30
	Bogholder Th B Thomsen	381,10
	Kommis M A A Madsen	463,50
2	Vognmand K M Andersen	236,90
	Malersv. M Christensen	185,40
	Baneform. J Christiansen	267,80
	Murersv. V Christiansen	257,50
	Tømrersv. P V Thomsen	144,20
4	Enkefru M K Mouritzen	2,58
	Arbejdsmd. I Mouritzen	257,50
	Overportør R Falkenskov	103,00
	Maskinsnedk. A Larsen	61,80
6	Opsynsmand S Baché	77,25
	Barbersv. Martin Bache	10,30
	Æghandler C Sørensen	185,40
8	Maskinsnedk. Jochumsen	144,20
	Barber A B Jochumsen	10,30
	Drejer M Chr Hansen	195,70
	Snedkersv. A Sørensen	247,20
14	Smed R N Jessen	267,80
	Togfører N A Poulsen	226,60
	Syerske J S Johansen	51,50
	Arbejdsmd. N Jacobsen	164,80
16	Smedesv. P A L Hansen	72,10
	Cigarmager S Hansen	247,20
	Arbejdsmd. H Hansen	257,50
	Savskærer S P Jensen	164,80
18	Handelsmd. C E Nielsen	309,00
	Prøvemester J Jensen	288,40
	Maskinarb. Christiansen	267,80
20	Enkefru C C Pedersen	2,58
	Strygerske P C Pedersen	20,60
	Portør R A Pedersen	164,80
	Vognmand S M Olesen	164,80
22	Syerske Lawrine M Jensen	5,15
	Fabrikarb.ske A Jensen	46,35
	Arbejdsmd. M Andersen	82,40
	Vognmand A C Lisberg	236,90
	Arbejdsmd. A Enemærke	92,70
	Husbest. S M Sørensen	5,15
24	Smedem. S C Jørgensen	885,80
	Fyrbøder S F Jensen	226,60
26	Arbejdsmd. S N A Godsk	56,65
	Kusk L A Jensen	236,90
	Montør L Sørensen	504,70
	Boghold.ske K Stefansen	61,80
30	Stentrykker S Laursen	267,80
	Former H P Hansen	113,30
	Maskinarb. E J Hansen	77,25
	Savskærer J E Eskesen	103,00
	Malersv Anton Hansen	144,20
	Maskinarb. P Oensbæk	206,00
	Savværksarb. A Flindt	144,20
	Frk. Marie K Flindt	10,30
	Maskinarb. E H Buchardt	123,60

Spedalsø.

5	Savværksarb. J P Jensen	484,19
	Depotarb. N O Moss	195,70
7	Tømrerm. P Petersen	391,40
	Arbejdsmd. A Christensen	123,60
	Enkefru Marie Hansen	2,58
9	Skomager J M Jensen	46,35
	Syerske Bertha M Jensen	5,15
	Ekspeditr. Elly Jensen	30,90
	Metalsliber C Schwaback	350,20
	Bryggeriarb. Chr Pedersen	72,10
	Drejer M P Madsen	2,58
11	Husejerinde J Nielsen	2,58
	Væverske Anna Nielsen	113,30
	„ Jenny P Nielsen	51,50
	Arbejdsmd. N Rasmussen	56,65
	Bryggeriarb.ske Rasmussen	61,80
	Værkfører J C Sørensen	185,40
	Lagerassist. J Laursen	113,30
	Gasværksarb. R J Nielsen	123,60
	Arbejdsmd. N A Nielsen	236,90
13	Arbejdsmd. E Hjorth	61,80
	Vognmand Jens Hansen	103,00
	Væver Andr. Nielsen	77,25
	Maskinarb. S Nielsen	226,60

Nr.		Kr. Ø.
	Repræsentant K Arnkiel	350,20
15	Enkefru K M Gottfredsen	2,58
	Kontorassist. Gottfredsen	61,80
	Frk. Valborg Gottfredsen	20,60
	Frk. Gerda Gottfredsen	2,58
	Arbejdsmd. J D Mollerup	113,30
	Renholdningsarb. N P Rasmussen	226,60
	Arbejdsmd. Fr. Hamann	164,80
	Maskinsn. J Jørgensen	206,00
	Kusk S L S Jørgensen	103,00
19	Savskærer P Jensen	123,60
	Kassererske I E Jensen	5,15
	Snedkersv. H Andersen	257,50
	„ R P Nielsen	236,90
	Klodsmager R Rasmussen	144,20
	Købmd. H E Madsen	329,60
21	Bagerm. A M Zeeberg	628,30
	Lokomotivf. P Olsen	195,70
	Slagteriarb. H Schwabark	103,00
	Arbejdsmd. C H Buchardt	92,70
	„ Jens Sørensen	144,20
	„ J J Sørensen	123,60
	Husjomfru M Henriksen	30,90
23	fhv. Købmd. N Iversen	113,30
	Syerske A K Nielsen	30,90
	Købmd. Jensen-Bøstrup	236,90
	Husassist. Valborg Nielsen	10,30
	Kontorist A Abrahamsen	41,20
	Syerske Anna K Larsen	51,50
	„ Carla Andersen	51,50
	Fabrikarb.ske A Jacobsen	10,30
25	Forretter Aug C Jensen	113,30
	Fabrikarb.ske Rasmussen	56,65
	Arbejdsmd. Christensen	113,30
	Kusk M J Møller	113,30
27	Barber C A Gronemann	82,40
	Cigarmager E Jensen	144,20
29	Fisker S Jensen	10,30
	Brødkusk A M Caspersen	20,60
	Frk. A M Sørensen	2,58
	Klodsemager P Pedersen	30,90
31	Arbejdsmd. N Jørgensen	82,40
33	„ Th Madsen	2,58
	„ C Th Nørtoft	185,40
35	„ R Poulsen	61,80
	Frk. M Poulsen	2,58
	Arbejdsmd. J M Jensen	61,80
	Frk. Olga Lauritzen	5,15
	Arbejdsm. S P Jørgensen	2,58
	Cigararb. Chr Jørgensen	206,00
	Tobaksarb. S Jørgensen	278,10
	Arbejdsmd. J Jørgensen	185,40
	Barber F M Frederiksen	10,30
	Renholdningsarbejder P Frederiksen	329,60
37	Cigarfabrkt. E Pedersen	669,50
	Husassist. A K Jensen	5,15
37 a og b	Vaskeriejer O Paludann Seedorff	2266,00
	Enkefru M C Broll	2,58
	Husassist. Alvine Broll	5,15
	Arbejdsmd. F Schwaback	66,95
	Fabrikarb.ek A Schwaback	10,30
	Renholdningsarb. Winther	257,50
	Arbejdsmd. A N Secher	25,75
	Kelner S A N Secher	10,30
	Maskinsnedk S Nielsen	103,00
	Bogh.ske P H Lorentzen	30,90
	Maskinsnedk. L Jensen	133,90
	Kusk J J Madsen	82,40
39	Arbm. J P Jørgensen	61,80
	„ E A Mathiasen	61,80
43	Karetmagersv. Stenstrøm	15,45
	Maskinarb. R Rasmussen	206,00
	Kusk H J Rasmussen	133,90
45	Smedem. J Kammersgard	267,80
Sølystgaarden:		
	Brolæggersv. A Hansen	103,00
	Arbm. J Evers	103,00
2a	Mejeriarb. K P Lyse	61,80
	Partik. Severin Jørgensen	82,40
	Slagtersv. S Chr Nielsen	164,80
	Portner S F Ammitzbøll	20,60
	Kontorist B Christensen	61,80
	Snedkersv. Sørensen Bagge	195,70
2b	Enkefru Ane J Hansen	41,20
	Franskvasker J J Hansen	10,30
	Kusk Tolvtevar Nielsen	72,10
	Maskinarb, Jens Madsen	113,30
	Skomagersv. O Sørensen	103,00
2c	Slagtersv. H J Petersen	72,10
	Tjenestekarl H A Petersen	41,20
	Smedesv. J Chr Sønderskov	61,80
4	Arbm. Søren Sørensen	61,80
	Fabrikarb ske A J Sørensen	92,70
	„ J Sørensen	51,50
6	Træskom. N C Andersen	41,20
	Arbm. Nielsen Andersen	10,30
	Væverske Julie Andersen	103,00
	Kontormedhj.ske Andersen	103,00
	Væverske A K Andersen	133,90
	Ægpakkerske E Andersen	30,90
	„ H Andersen	5,15
10	Væver H N Hedelund	82,40
	Væverske M Hedelund	123,60
	Expeditrice Sophie Hedelund	2,58
14	Arbm. H A Nielsen	77,25

Forlang Tilbud paa Sø- og Krigsforsikring hos Im. Løvschal.

Nr.		Kr. Ø.
	Metalsliber V P Nielsen	20,60
	Pudser Niels Sørensen	10,30
	Arbm. Chr Jørgensen	164,80
	Tobaksarb.ske Christensen	61,80
16	Arbm. H Christoffer Kaiser	2,58
	Bagersv. N P N Bakker	41,20
18a	Gasværksarb. N Madsen	206,00
	Tobaksarb.ske H Madsen	92,70
	Drejer Emil Nielsen	370,80
	Arbm. Emil Jensen	226,60
	Montør J P Hansen	103,00
	Smedesv. J P Hjorth	82,40
	Væver Chr Madsen	133,90
18b	Smedesv. N H Nielsen	10,30
	Tømrersv. O C Olesen	72,10
	Vognm. S J Josephsen	339,90
	Arbm. J R Jørgensen	51,50
	Arbm. C V Berg	41,20
20	Væverske A Tribler	46,35
	Væver A P Frederiksen	267,80
22	Arbm. P M Pedersen	566,50
	„ S Jørgensen	103,00
24	Maskinarb. R J Andersen	195,70
26	Savværksarb. S Sørensen	72,10
	Frk. Mary C Sørensen	5,15
	Fabrikarb. J H Sørensen	92,70
	Sadelmagersv. Th R Holst	92,70
	Renholdningsarb. M Olesen	72,10
	Arbm. Chr Møller	72,10
	Fabrikarb.ske J Petersen	72,10
28	Renholdningsarb. Jensen	329,60
	Expeditrice Carla Jensen	2,58
30—32	Husejerinde J Johansen	2,58
	Arbm. C A Johansen	144,20
	Brødhdl.ske Karen Jensen	2,58
	Fabrikarb.ske Ingrid Jensen	82,40
	Syerske Anna M Jensen	41,20
34	Landpost R Rasmussen	113,30
	Fabrikarb. J J Jørgensen	56,65
	Arbm. C H Hansen	66,95
36	pens. Postbud K Knudsen	20,60
	Postkontorist A Mikkelsen	30,90
	Arbm. C Th Nørtoft	46,35
	Fabrikarb.ske T Nørtoft	92,70
38	Købm. Jacob Sørensen	329,60
	Kontorist Valborg Sørensen	5,15
	Kommis H E Sørensen	30,90
	Arbm. O P Bøjlesen	51,50
	Kedelsmed P Petersen	309,00
42	Fabrikant J Madsbjerg	412,00
	Arbm. O C Jensen	77,25
	Expeditrice Dagny Jensen	2,58
	„ Anna Jensen	2,58
	Redaktør C Bundgaard	206,00
44	Snedkerm. A C Jensen	82,40
	Mekaniker S A Larsen	144,20
	Arbm. C T Lundfald	5,15
	Maskinist A C Pedersen	51,50
	Fabrikarb. H V Nielsen	30,90
46	Renholdningsarb. P Holst	195,70
	Arbm. J S Kristensen	2,58
	Fabrikarb.ske Kristensen	92,70
48	Arbm. N J Nielsen	51,50
	Maskinarb. Peder Jensen	278,10
50	Arbm. Jens Jørgensen	61,80
52	Gartner Karl Sørensen	545,90
	Medhjælper Karl Andersen	133,90
54	Handelsgartner Manniche	350,20
	Medhjælper K U Jensen	61,80

Stationspladsen.

1	Dyrlæge Peter Olsen	144,20
	Restaurator Niels Jensen	515,00
	Frk. Anna N Jensen	113,30
	Tyende Maren Iversen	10,30
	Husassist. Marie Quist	10,30
	fhv. Restaurator Zschau	206,00
	Frk. Flora Hummelgaard	185,40
	Købm. M Hummelgaard	20,60
3	Husejer Jens Petersen	123,60
	Frk. Inger M Petersen	10,30
	Husbest. Kirstine Andersen	10,30
	Kollektrice J J Petersen	10,30
	Frk. Anna E Kjær	41,20
	Bogbinderske M Berthelsen	2,58
	Musiker Th Holm	206,00
	Husassist. Marie Sørensen	10,30
	Postbud P M Lund	133,90
	Postmedhj. P G Sørensen	144,20
5	Gæstgiver Niels Hansen	1,359,60
	Husassist. Anna Dalgaard	10,30
	„ Anna Sørensen	10,30
	Barber P Petersen	133,90
2	Dommerf. Lorentzen	2,132,00
	Købm. O Christensen	10,650,20
	Husassist. Sigrid Munch	10,30
	„ Thora Hansen	10,30
	Malerm. Vald Møller	576,80
	Kontorist Poul Møller	10,30
	Læge G V Krøldrup	1,874,60
	Husassist. Anine Sørensen	10,30
	„ Kirstine Petersen	10,30
	„ Anine Petersen	10,30
Post- og Telegrafstationen:		
	Telegrafbest. S C Vangen	669,50
	Husassist. O Gramkow	10,30

Forlang Tilbud paa Automobilforsikring hos Im. Løvschal.

Nr.		Kr. Ø.
	Postm. H J C T Sørensen	927,00
	Postelev A Mathiesen	51,50
	Husbest. K M Andersen	30,90
	Statsbanestationen:	
	Stationsforst. J A Parelius	432,60
	Kontorist L A Parelius	123,60
	Frk. I A Parelius	2,58
	Kontorassist. F Parelius	5,15
	Kontrollør Chr. Mørup	751,90
	Husassist. J Knudsen	10,30
	Godseksp. Th J Kjædebye	854,90
	Enkefru M Kjædebye	10,30
	Husassist. A Sørensen	10,30
	Privatbanestationen:	
	Trafikassist. L T Pedersen	92,70
	„ V Betrhelsen	92,70

St. Helenevej.

Nr.		Kr. Ø.
3	fhv. Møller H R Hansen	164,80
	Møllersvend R H Petersen	206,00
	Forretnf. C Riis-Petersen	360,50
	Kommis A M H Jensen	164,80
	Maskinsmed M Guldhøj	236,90
5	Ølhandler S R Juhl	257,50
	Prokurist A Petersen	566,50
	Toldassist. C P C Koefoed	370,80
	Commis S S Petersen	103,00
7	Automobilejer M Danielsen	104,80
	Slagterm. L P H Eriksen	133,90
	Frk. J Eriksen	41,20
	Frk. M Eriksen	10,30
	Kassererske E Eriksen	2,58
	Malerm. O R Hoffmann	257,50
	Maskinarb. K Axelsen	164,80
	Ekspeditrice A G Axelsen	2,58
	Forretningsf. S C Hansen	484,10
	Arbm. J C Jensen	92,70
	Glarm. Osvald Hansen	412,00
2	Frk. P Petersen	113,30
	Frk. A Petersen	185,40
	Handelsr. A Dam	206,00
4	Snedkersv. J H Jørgensen	113,30
	Husassist. K Jørgensen	20,60
	Arbmd. N E Jørgensen	113,30
	Lokomotivf. C Christensen	257,50
	Maskinarb. A Chistensen	82,40
	Lagerarb. H Sørensen	123,60
4	Autogen-Svejser P A C Schlegel	587,10
6	Malerm. A V Schnor	257,50
8	Købm. H M Lomholdt	762,20
	Medhjælper A Lomholdt	51,50
	Enkefru M Peschardt	5,15
	Automobilejer J Røjgaard	288,40
	Købmand Gudrund Lund	1514,10
12	Vognmand S Steffensen	66,95
	Ekspedient H O J Møller	597,40
	Mekaniker A A Hansen	309,00
	Murersv. O Rasmussen	123,60
	Konstruktør A Enevoldsen	133,90
	Overportør S Thomassen	257,50
	Arbm. J P Clausen	144,20
	Tjenestekarl H V Clausen	123,60
	Enkefru A Hallander	20,60
14	Bilejer S P Sørensen	113,30
	Telegrafktr. J C M Møller	309,00
	Sagfører P H B Hartmann	329,60
	Handelsrejs J Jacobsen	216,30
16	Landbrugskandidat M J Mortensen	1606,80
	Vognmand C C Nielsen	56,65
	Snedkersv. J A Nielsen	82,40
	Bybud J Due Petersen	236,90
	Murerm. I I Sejberg	370,80
	Murerm. J P S Sejberg	339,90
	Kusk H Sørensen	113,30
	Tømrer S Frederiksen	164,80
	Frk. A. Frederiksen	5,15
	Enkefru C E M Bentzen	267,80
	Maskinpasser J C Jensen	257,50
	Bogholderske E Raarup	82,40
	Gaardskarl J J Justesen	82,40
	Smedem. V Bornemann	123,60
	Bogtrykker J C Nielsen	690,10
	Cigarm. O H Guldbrandsen	92,70
	Eksportstaldene:	
	Restaurator F Munk Olsen	1668,60
	Husassist. C Christensen	10,30
	Formand M Holgersen	144,20

Svanesgade.

Nr.		Kr. Ø.
1	Mejeribest. I Christensen	309,00
	Husassist. L Lund	10,30
2	Bogholder J E Frederiksen	422,30
	Mejerist S A Nielsen	103,00
	„ M Sørensen	267,80
	Kunstmaler Hans Eriksen	103,00
	Fabrikarb. E Svendsen	2,58
	Kelner A Sørensen	133,90
	Arbm. N C L Schjermer	113,30
	Løbmand Nic. Hansen	1081,50

Sønderbrogade.

Nr.		Kr. Ø.
1	Købmand J J Julsen	2029,10
	Husassist. Joh Hansen	20,60
	Gaardskarl Chr. Nielsen	82,40
3	Slagterm. S J Hansen	515 00
	Bankelev H J Petersen	20,60
5	Skræderm. S A Jensen	916,70
	Frk. E. Jensen	10,30
	Stolemager J J Petersen	164,80
	Maltgører A H Carlsen	288,40
	Telefonistinde E Carlsen	92,70
7	Købmand A P Andersen	1555,30
	Bagerm. A Sørensen	442,90
	Enkefru C Andsager	2,58
	Manufakturist A Larsen	123,60
	Enkefru C Pedersen	5,15
	Ekspedient C Leffers	185,40
	„ H R Godsk	61,80
	„ L Gade	226,60
	„ O M Borghus	164,80
	„ S Rosengaard	30,90
9	Fabrikant E O Andersen	824,00
	Sølvsmed O J C Jacobsen	82,40
	Lærer C C Boel	381,10
	Gartner C V Thomsen	329,60
11	Købmand Hans Hansen	3419,60
	Husassist. E Feldt	20,60
	Snedkerm. M Jochumsen	103,00
	„ H Jochumsen	20,60
	Maskinarb. C Jochumsen	267,80
	Husassist. I Jochumsen	20,60
	Ekspeditrice H Jochumsen	61,80
	Arbm. L Hansen	164,80
	Tobakarb.ske C Hansen	61,80
	Ægpakkerske H Hansen	72,10
13	Direktør L A Lund	6653,80
	Husassist. K Steen	20,60
	Maler H S Lund	144,20
15	Direktør A M Andersen	741,60
	Husassist. M Steffensen	5,15
	Sæbemester W Lauer	61,80
17	Bogholder R Sørensen	154,50
	Maskinsn. J C F Boldt	206,00
	Tømrer J C Sørensen	123,60
	Medhjælper A Sørensen	61,80
	Tømrersv. S E Jensen	113,30
	Arbm. N J Jensen	10,30
	Fabrikarb.ske A Jespersen	10,30
19	Eksportør Wm Kraul	1236,00
	Medhjælper H Kraul	10,30
	Husassist. S Knudsen	10,30
	Massør E M Terkelsen	206,00
	Frk. K I Terkelsen	10,30
21	Cyklehdl. A Jacobsen	628,30
	Ekspeditrice O Jacobsen	10,30
	Husassist. A Andersen	5,15
	Tjenestekarl V Hansen	10,30
	Karethmager S E Jensen	339,90
	Forretningsf. B E Vang	278,10
	Barber P E Nielsen	144,20
25	Skomagerm. A Thygesen	206,00
	Arbm. S Simonsen	72,10
	„ O P Jensen	133,90
	„ E I Jensen	164,80
	Husbest. S Jensen	5,15
27	Trafikas. C Budde Lund	103,00
	Husassist. A Mortensen	10,30
	Maskinarb. H Nielsen	164,80
29	Købmand S Amstrup	515,00
	Jordem. A K Jørgensen	46,35
	Tømrersv. J P Jensen	226,60
	Ekspedient C A Olesen	247,20
	Automobilmester J Olesen	576,80
33	Postkontrh. J Christensen	329,60
	Postbud H Christensen	164,80
	Blikkenslm. J P Hansen	412,00
	Frk. H Hansen	2,58
	Slagtersv. O C Olesen	144,20
	Blikkenslm. H P Olesen	257,50
	Frk. J Olesen	10,30
	Blikkenslsv. N C Olesen	10,30
	Arbm. M Jensen	133,90
	Enkefru H Ohlsen	20,60
	Ostehandler S Ohlsen	61,80
	Fabrikare.ske M Andersen	51,50
	„ M Mortensen	10,30
	Arbm. Rs Petersen	82,40
	„ N A Berg	82,40
35	Vognm. J S Nørbæk	968,20
37	Gartner A Andersen	906,40
	Medhjælper A Andersen	61,80
	Væverske O Andersen	103,00
	Enkefru M Jensen	10,30
	Gartner J Andersen	257,50
	Arbm. Th S Haugstrup	113,30
	Sliber E F Thomsen	10,30
	Kusk H Jørgensen	226,60
	Pudser A Th Mogensen	92 70
39	Købmand Carl Andersen	8940,40
	Husbest. A Schmidt	61,80
41	Hestehdl. R S Jørgensen	206,00
43	Prokurist C Christensen	1699,50
47	Snedkerm. S Christensen	309,00
	Arbm. M P H Lund	103,00
	Landpostb. K Nielsen	164,80
	Forvalter L M Olesen	504,70
	Arbm. N H Jørgensen	82,40

Nr.		Kr. Ø.
	Arbm. H L Mikkelsen	123,60
	Snedkersv. A Simonsen	288,40
	Købmand A Enevoldsen	133,90
	Typograf L E Jensen	350,20
49	Fyrbøder C Jensen	206,00
	Tømrersv. J Jensen	236,60
	Frk. K Jensen	10,30
	Frk. E C A Kramper	10,30
	Arbm. M P Nielsen	133,90
	„ J A Jensen	82,40
	Malersv. H C L Nielsen	164,80
	Telegrafform. N Nielsen	288,40
	Maskinsn. M E Sindberg	82,40
	Tømrer N T Fomsgaard	41,20
	Kusk A Chr Larsen	77,25
51	Skomagerm. H Johansen	339,90
	Murerm. J Johansen	10,30
	Arbm. R J Jørgensen	164,80
	„ A H Augustesen	72,10
	„ A Jensen	82,40
	Tømrersv. P Pedersen	144,20
	Cigarm. V Mikkelsen	123,60
53	Mælkehdl. R Rasmussen	185,40
	Maskinarb. H Sørensen	206,00
	Lokomotivfyrb. E Sivartsen	195,70
	Landpostb. A Rasmussen	113,30
	Karetmager C Jensen	77,25
	Natvagt H Juliussen	103,00
	Malersv. A Nielsen	185,40
55	Pølsemager L K Rath	628,30
	Slagterm. F Øberg	154,59
	Købm. E Andersen	133,90
	Dameskr.inde Rasmussen	61,80
	Stationsb. J Sørensen	257,50
	Maskinarb. H Sørensen	185,40
	Arbejdsm. M Jørgensen	82,40
	Medhj. A K Jørgensen	51,50
	Strygerske O Hansen	2,58
57	Grønthdl. J Jensen	92,70
	Medhj. N Jørgensen	257,50
	„ J Nielsen	257,50
	Polererske A Nielsen	61,80
	Partik. L Laursen	257,50
	Enkefru M Hassing	20,60
	Telefonekspeditr. E Hassing	113,30
	Arbejdsm. N Thomsen	82,40
	Smedesv. C Thomsen	51,50
	Trafikassist. N Jensen	309,00
	Maskinarb. H Hansen	164,80
59	Tømrerm. F Cramer	566,50
	Tømrersv. C Cramer	257,50
	Syerske M Cramer	51,50
	Partik. N Andreasen	20,60
	„ A Andreasen	20,60

Nr.		Kr. Ø.
	Husassist. C Jensen	61,80
	Arbejdsm. A Jensen	133,90
	Syerske M Nielsen	5,15
	Snedker H Laursen	46,35
	Overpakm. C Larsen	288,40
	Postkont. M Larsen	164,80
	Renholdningsarb. Andersen	133,30
	Enkefru B Erhardtsen	20,60
	Cigarm. B Cramer	133,90
61	Maskinarb. J Merring	113,30
	Væver S Nielsen	66,90
	Fyrbøder J Stourup	123,60
	Patrouilleb. A Sørensen	350,20
63	Depotarb. H Jensen	267,80
	Portør H Faigh	236,90
	Frk. A Faigh	5,15
	Arbejdsm. A Christoffersen	144,20
	Ekspeditr. T Christoffersen	113,30
65	Murer Falkenberg Jensen	164,80
	Strygerske Falkenb. Jensen	41,20
	Paalæg.ske Falkenb. Jensen	72,10
	pens. Banef. S Johnsen	56,65
	Enkefru K Jensen	20,60
	Frk. D Jensen	2,58
	Kommis E L Petersen	185,40
	Banearb. P Christensen	236,90
	Cementarb. J Pedersen	123,60
	Arbejdsm. G Madsen	164,80
	Frk. A Thomsen	2,58
	Polererske C Ørskov	51,50
	Bankassist. K Handberg	453,20
	Maskinarb. P Knudsen	185,40
67	Portør J Jensen	206,00
	Ekspeditr. M Jensen	5,15
	„ Mildred Jensen	5,15
	Trafikassist. F Mikkelsen	206,00
	Cementst. K Jensen	628,30
	Ekspeditr. A Jensen	10,30
	Overportør N Rasmussen	185,40
	Konduktør J Jensen	329,60
	Ekspeditr. M Jensen	5,15
	Skomagersv. C Nielsen	82,40
	Chauffør N Nielsen	61,80
69	Købmand A Hay	412,00
	„ M Stein	370,80
	pens Lærer A Juulsen	144,20
	Frk. S Juulsen	2,58
	Værkfører H Larsen	309,00
	Stenhuggerm. F Nielsen	999,10
	Savværksarb. Christensen	66,95
	Købm. K Marseen	319,30
71	Bagerm. H Caspersen	927,00
	Værkm. K Unger	236,90
	fhv. Bagerm. H Jensen	10,30

Nr.		Kr. Ø.
	Maskinarb. M Thomsen	257,50
	„ C Sørensen	185,40
73	Husejer J Steiniche	20,60
	Lagereksp. V Steiniche	92,70
	Hestehdl. S Jørgensen	226,60
	Fængselsbetj. Mortensen	267,80
	Portør P Christensen	164,80
	Togf. S Bøtker	236,90
	Kontorist F Bøtker	5,15
	Togf. C Petersen	123,60
	Maskinarb. A Hansen	206,00
77	Enkefru K Marcussen	2,58
	Murersv. J Marcussen	113,30
	Syerske A Marcussen	2,58
	Montør E Pedersen	432,60
	Partik. S Rasmussen	20,60
79	Smedesv. Th Petersen	236,90
	Maskinarb. H Petersen	92,70
	Arbejdsm. S Andersen	226,60
	„ P Jensen	103,00
81	Handelr. Johs. Kjær	103,00
	Arbejdsm. J Just	2,58
	„ J Hansen	257,50
	Gartner N Andersen	123,60
	Arbejdsm. E Sørensen	103,00
	„ Th Hansen	257,50
83	Mælkehdl. Baltzer Nielsen	72,10
	Maskinarb. J Jacobsen	185,40
	Tømrersv. Chr. Jacobsen	288,40
	Maskinarb. A Christensen	206,00
	Dameskr.inde M Jensen	206,00
	Maskinp. A Thomsen	329,60
	Former A Nielsen	432,60
	Vognm. M Rasmussen	206,00
	Snedkersv. A Andersen	164,80
	Arbejdsm. Chr Madsen	164,80
	„ R Petersen	206,00
85	Maskinarb. M Sørensen	339,90
	Arbejdsm. K Petersen	123,60
	Landm. Chr Nielsen	206,00
	Kreaturhdl. Vilh Hansen	103,00
	Murersv. Viggo Hansen	92,70
	Portør N Rasmussen	133,90
	„ H Nielsen	82,40
	Maskinarb. E Thomsen	226,60
	Murerm. Th Holm	442,90
2	Restauratør N Steffensen	206,00
	Frk. E Steffensen	2,58
	Husassist. A Jensen	30,90
	„ K Jensen	103,00
	Enkefru J von Stemann	206,00
4	Købm. L Bech	206,00
	Enkefru M Steffensen	46,25
	Fabr. E Nielsen Donner	1184,50

Nr.		Kr. Ø.
6	Sølvvarefabr. W Sørensen	9939,50
	„ S Sørensen	9939,50
	Husassist. E Nielsen	10,30
	„ P Christensen	10,30
8	Købm. J Rasmussen	2389,60
	Handelsmedhj. Rasmussen	72,10
	Kusk N Jensen	72,10
	Husassist. M Gylling	20,60
10	Smedem. J Jensen	659,20
	Frk. J Dam	51,50
	Murersv. J Thomsen	226,60
	Enkefru J Simonsen	2.58
12	Hestehdl. Ussing Kjær	1648,00
	Husbest.inde M Sørensen	72,10
	Husassist. O Jensen	10,30
	Prokurist P Nielsen	1905,50
	Købm. P Rasmussen	628,30
	Husassist. A Pedersen	10,30
	Maskinarb. H Kragh	185,40
	Montør V Andersen	20,60
	Tjenestek, A Andersen	185,40
14	Fabrikejer M Petersen	16521,20
	Husbest. S Mortensen	30,90
	Chauffør C Jacobsen	20,60
16	Bødkerm. L Madsen	195,70
18	Tømrerm. S C Sørensen	731,30
	Købm. C Christensen	484,10
	Direktør A Bødtker	103,00
	Forvalter Th Jørgensen	329,60
	Handelsr. P Thind	422,30
	Prokurist R Uhrenfeldt	309,00
	Frk. E Nielsen	278,10
	Husassist. A Møller	5,15
20	Urmager S C Kraul	1174,20
	Hjemmeb.ske I Svendsen	257,50
	„ M Svendsen	257,50
	Medhjælper D Nielsen	82,40
	Overportør H Pedersen	185,40
	Enkefru A Qnie	20,60
	Telefoneksp. N Qnie	2,58
	Murersv. V Rasmussen	391,40
	Ekspeditr. O Rasmussen	30,90
	Frk. N Rasmussen	5,15
	Kreaturhdl. H Nielsen	236,90
22	Købm. N C Christensen	442,50
	Inspektør Chr Petersen	226,60
	Enkefru J Christiansen	51 50
	Ekspeditr. L Sørensen	20,60
	Syerske C Christensen	2,58
	Portør S Therkildsen	206,00
24	Malerm. F N Scsultz	309,00
	Malersv. A Schultz	164,80
	Frk. M Schultz	2,58
	Købm. J Jensen	1627,40

Nr.		Kr. Ø.
	Arbejdsmand J Jørgensen	66,95
	Maskinarb. A Andersen	206,00
26	Partik. J Hansen	66,95
	Tømrer Th Mikkelsen	257,50
	Enkefru K Olesen	10,30
	Kommis A Mikkelsen	113,30
30	Købm. E Langhorn	412,00
	Husassist. M Jensen	5,15
	Købm. M Sørensen	56,65
	Direktrice R Sørensen	144,20
	Bogholderske E Sørensen	72,10
	Ekspeditr. G Sørensen	5,15
	Købm. G P Walther	5984,30
	Slagterm. A Jensen Rye	412,00
	Snedkersv. A Petersen	257,50
	Købm. J Kirkemann	2327,80
	Husassist. J Christensen	10,30
	Hestehdl. A Anthony	309,00
	Frk. M Stiehl	2,58
	Vogterhus Nr. 45 Ledvogter L A Jensen	164,80
	Kontormedhj. O Jensen	5,15

Søndergade.

Nr.		Kr. Ø.
1	Kredsl. C Søderberg	1792,20
	Kontorassist. H Arnesen	10,30
	Husassist. A Jørgensen	20,60
	Husassist. V Petersen	30,90
5	Købm. Henrik Rasmussen	576,80
7	Købm. N Bøtkern	309,00
	Husassist. A Larsen	20,60
	Sagfører H Mortensen	3100,30
	Husassist. E Petersen	10,30
9	Købm. J F Nors	1236,00
	Husbest.inde A Skou	20,60
11	Købm. L Møller	669,50
	Husassist. K Bisgaard	20,60
	Enkefru E Jacobsen	10,30
	Konstruktør P Jacobsen	20,60
	Direktrice P Davidsen	288,40
	Husassist. M Olesen	30,90
	Bogholderske K Thorkildsen	92,70
	Volontør H Sørensen	5,15
	Lagereksp. E Christensen	41,20
13	Købm. A C Nors	1236,00
	Husassist. D Andersen	5,15
	Enkefru M P Nors	844,60
	Enkefru A Schock	442,90
15	Snedkerm. S Andersen	5613,50
	Snedker V Andersen	257,50
	Frk. Margrethe Andersen	30,90
	Expedient Aage Flach	339,90
	Enkefru Marie Højriis	566,50
	Frk. Elisabeth Højriis	5,15
	Repræsent. P A Laursen	185,40
	Fotograf C F Reinau	628,30
	Husbest. K Christensen	185,40
	Lingerihdl.ske Jørgensen	587,10
	Lingerihdl.skeM Jørgensen	587,10
	Modehdler. Henningsen	412,00
	Medhjælper P M Petersen	5,15
	Typograf Oluf Olsen	123,60
17—19	Direktør C Hasløv	1,565,60
	Kassererske E Schrøder	72,10
	Oldfrue Bertha Jensen	10,30
	Buffistinde Else Jensen	113,30
	Køkkenchef A Sørensen	288,40
	Kogejomfru O Jespersen	61,80
	Smørrebrødsj. M Petersen	82,40
	Kokkepige C Mortensen	61,80
	Thepige O Jensen	30,90
	„ C Pedersen	20,60
	Stuepige E Pedersen	113,30
	„ J Carlsen	113,20
	Køkkenkarl C Andersen	51,50
	Hotelkarl S Møller	82,40
	„ C Christensen	82,40
	„ T Rasmussen	133,90
21	Enkefru I Nielsen	154,50
	Frk. M Nielsen	2,58
	Musikhdl. S P Sørensen	412,00
	Kunstm. P J Fjeldhagen	66.95
23	Købm. C Corfitzen	6138,80
	Husassist. B Horst	10,30
	Tandl. T V de Wolff	875,50
	Husassist. M Hansen	41,20
	Guldsmed H Mathiesen	1926,10
	Husassist C Dalgaard	20,60
	Arbejdsm. S Jensen	164,80
	„ H Christensen	144,20
	„ C Moeskjær	92,70
	„ P Christensen	51,50
25	Overretssagf. J Irving	66,95
	Bogholder N Schütt	41,20
	Trafikassist T Petersen	61,80
27	Bagerm. Møller Nielsen	2317,50
	Ekspeditr. R Jacobsen	10,30
	Bagerik. Chr Nielsen	30,90
	Barber N C Nielsen	206,00
	Arbejdsmd. J M Larsen	82,40
29	Købmd. Emil Larsen	2369,00
	Husassist. A Andersen	20,60
	Frankvsk. M Rasmussen	10,30
	Ølkusk Jens Christensen	236,90
31	Købmd. P Henriksen	7477,80
	Husassist. Amalie Hald	20,60

Nr.		Kr. Ø.
	Husassist. Olga Hansen	10,30
	„ M K Jensen	20,60
33	Drejer R P Rasmussen	92,70
	Ekspdtr. A M Rasmussen	72,10
	Rullemand N P D Hansen	72,10
	Assurandør R H Elmtoft	587,10
35	Dyrlæge R Sørensen	587,10
	Frk. Inger B Sørensen	10,30
	Organistinde H Fischer	257,50
	Frk. Marie Fischer	5,15
	„ Thora M Fischer	5,15
	Arbejdsmd. Clemmensen	133,90
37	Købmd. H C Andersen	515,00
	Husassist. Anna Grønning	10,30
	Karetm. G A Maibohm	1627,40
	Arbejdsmd. C Andersen	144,20
39	Hattemager J C Borup	1617,10
	Husassist. Hanne Betak	20,60
	Dameskr. H Sørensen	10,30
41	Læge Viggo Lund	1359,60
	Husassist. N Hansen	20,60
	Enkefru M Backhausen	103,00
	Musiklærerinde Ingeborg Backhausen	226,60
	Bogtrykker Backhausen	1843,70
	Husassist. C Wolff	20,60
	Malerm. J Th Bayer	123,60
	Konditorsv. V Christensen	103,00
	Bogbinderm. J P Bunch	66,95
	Sparekasseassist. N Bunch	123,60
	Skrædersv. A Rasmussen	144,20
	Slagterm. J A Kraul	20,60
	Maskinarb. N Nørgaard	77,25
43	Enkefru Olga Waldmann	2,58
	Ekspedtr. A M Waldmann	61,80
	Søfyrbøder S Jørgensen	92,70
	Sort.ske R Christensen	20,60
	Havnearb. P Christoffersen	46,35
	Arbejdsmd. S Nielsen	113,30
	„ M Mortensen	195,70
	„ Niels Nielsen	82,40
	„ Niels Nielsen	41,20
	„ Abraham Geer	10,30
	Former P Worm	92,70
	Arbejdsmd. F R Nielsen	46,35
	Murer Chr Petersen	46,35
	Marskandiser Anna Lind	10,30
	Tekstilarb. A K Jensen	15,45
	Havnearb. A Mikkelsen	51,50
	Maskinarb. J Christiansen	185,40
	Skomager P Andersen	164,80
45	Købmd. Carl F Holst	4490,80
	Partik. J Andersen	5,15
	Husassist. C Grevelund	10,30

Nr.		Kr. Ø.
	Maskinp. J F Petersen	381,10
47	Redaktør Kr Olesen	824,00
	Skræderm. Th Rasmussen	906,40
	Gartner S Jacobsen	206,00
	Husbest. M Hansen	30,90
	Murer R Jensen	113,30
	Frk. Elna Jensen	41,20
51	Købmd. Carl O Jensen	1555,30
	Læge J E Kieler	154,50
	Husassist. M K Nielsen	30,90
2	Købmd. Harald Rix	12483,60
	Husassist. Laurine Hansen	10,30
4	Købmd. Th Busse	5685,60
	Kommis J Th Jensen	82,40
	Husassist. M Madsen	30,90
8	Smedem. Anton Petersen	309,00
	Smedesv. H M Petersen	113,30
	Karetmagerm. Sørensen	206,00
	Ølhandler R Ravnsborg	164,80
	Kommis Emil Ravnsborg	61,80
	Ekspd. M J Frederiksen	288,40
	„ N V Jensen	309,00
	Syerske C Woldemarsen	41,20
10	Købmd. Carl Møller	4130,30
	Ekspedient A Hahn	133,90
	Læge C P G Lauritzen	2616,20
	Husassist. C Gundersen	20,60
	„ S M Nielsen	41,20
	Overretssagfører Kunst	1833,40
	Husassist. C Søderberg	20,60
	„ M Mortensen	5,15
	Sagførerfuldm. Christensen	587,10
	Opsynsmand C Nielsen	2,58
12	Apotheker A Helms	4542,30
	Tjenestek. Jens Hansen	113,30
	Husjomfru E Skibsted	41,20
	Husassist. S Vilhelmsen	20,60
	„ Ellen Nielsen	10,30
	Vognmand M Nielsen	164,80
14—16	HotelejerChristensen	1617,10
	Stentrykker F Hellvig	144,20
	Husbest. J Hansen	41,20
	Stentrykker K Krahmer	195,70
	Husassist. Karen Olsen	30,90
	Serveringsj. Ella Nielsen	113,30
	Husasst. A K Andersen	30,90
	Serveringsj. D Rasmussen	103,00
	Politibetj. Chr Gilberg	370,80
	Husassist. Helga Villumsen	2,58
	Enkefru A Jacobsen	309,00
	Staldforpagter Jensen	103,00
	Forretningsf. J Lucassen	309,00
18	Konsul Jørgensen	360,50

Nr.		Kr. Ø.
	Husassist. A Sørensen	20,60
	Staldforpagter Eskesen	113,30
20	Læge Olaf Møller	1895,20
	Enkefru Møller	10,30
	Sygeplejerske L Jacobsen	30,90
	Købmd. L P Friis	2420,50
	Tjenestekarl Petersen	185,40
22	Murerm. M Nielsen	4233,30
	Herredsfuldm. E Jopp	4727,70
	Husassist. K Christensen	20,60
	„ A Rasmussen	10,30
	Chauffør E Mikkelsen	185,40
	Overretssagf. J Petersen	1133,00
	Husassist. A Nielsen	20,60
	„ M Jensen	30,90
	fhv. Hotelejer F Nielsen	3728,60
	Sadelmagerm. F Jensen	566,50
	Murer J Bomholdt	226,60
	Arbejdsmd. P Grønning	113,30
24	Købmd. E Danjelsen	3357,80
	Husassist. M Cramer	30,90
	„ Rasmussen	30,90
	„ J Jensen	30,90
28	Kommunebogh. Sørensen	803,40
	Husassist. Christensen	10,30
	Kontorassist. Christensen	30,90
	Maskinarb. P Jensen	113,30
	Gaardskarl A Petersen	61,80
	Dameskræderinde Nielsen	5,15
28	Billedskærer Weinrick	113,30
	Postkontrah. A Johansen	484,10
	Arbm. Chr Frederiksen	61,80
	„ A Christiansen	113,30
	Kbm. Thorstensen	803,40
	Husassistent A Jørgensen	10,30
	Ejendomsh. S Sørensen	412,00
	Husassistent E Holm	10,30
30	Kbm. K Madsen	9517,20
	Frk. A Madsen	30,90
	Husassistent M Odgaard	30,90
	Tandlæge Svendsen	803,40
	Husbest. I Andersen	30,90
	Tandlæge W Andreassen	525,30
32	Kbm. M Winther	1545,00
	Husassistent V Kruse	10,30
34	Skræderm. Berthelsen	628,30
	Kunstdrejer Thulesen	803,40
	Husbest. S Thulesen	41,20
	Strygerske E Petersen	113,30
	Frk. Karen Andreasen	2,58
	Modeh.inde J Henriksen	319,30
	Karetmagerm. Petersen	412,00
36	Guldsmed Louise Lind	1678,90
	Maskinist V Lind	10,30
	Sadelmagerm. V Bech	288,40
38—40	Kbm. C Andersen	1709,80
	Medhj. A K Andersen	61,80
	Dir. A P Andersen	412,00
	Husassistent M Hansen	30,90
	Husassistent E Larsen	10,30
42	Kbm. M J Mouritsen	3213,60
	„ N J Nielsen	1122,70
	Husassistent G Krogh	5,15
	Kbm. Vald Petersen	1215,40
	Enkefru Caludann	494,40
	Strikkerske A Christiansen	61,80
	Malersvend Christannsen	133,90
	Elektriker E Christiansen	278,10
	Fabrikarb.ske Thomasson	46,35
	Smedem. C L Petersen	288,40
	Montør J C Jørgensen	103,00
44	Fotograf S V Svale	154,50
	Gørtlerm. D Svendsen	484,10
	Smed J P C Hansen	185,40
	Former V Ørsted	185,40
	Snedkersv. P J Iversen	103,00
	Terassalægger Christensen	257,50
	Arbm. J P Andersen	195,70
	Skrædersv. A Thomsen	164,80
	Arbm. H P Hansen	66,95
46	Kbm. Nyborg	515,00
	Husassistent M Jørgensen	20,60
	Kbm. F A Jørgensen	4027,30
48	Kbm. P N Jessen	3059,10
	Sølvsmed J B Jessen	3944,90
	Kontorist H C Jessen	1452,30
	Husassistent D Johansen	10,30
	„ A Andersen	10,30
	Fotograf Hermansen	309,00
	Kontrollør N Krüger	381,10
	Arbm. K Rasmussen	92,70
	Banearb. K Jacobsen	257,50
	Pølsemager V Andersen	51,50

Thonbogade.

5	Kbm. J Sørensen	20,60
	Damesk.inde M Sørensen	41,20
	Frk. Dagmar Sørensen	2,58
	Urmager H Hansen	206,00
	Frk. Elly Hansen	2,58
7—9	Bladforh. E Rasmussen	41,20
	„ H Rasmussen	103,00
	Kreaturh. Nielsen	195,70
11	Murer Mikkelsen	288,40
	Murersv. Christensen	319,30
	Syerske L Schmidt	2,58

Nr.		Kr. Ø.
	Syerske S Schmidt	2,58
	Lagerforv. A Pedersen	61,80
13	Værkfører Rasmussen	46,35
	Maskinarb. V Andersen	319,30
	Skomagersv. C Nielsen	77,25
15	Skomagerm. A Petersen	257,50
	Strygerske E Lotz	92,70
	Bagersv. H Rasmussen	103,00
17	Cigarm. C Laursen	206,00
	Dameskr.inde J Rasmussen	30,90
19	Smedem. C Rasmussen	164,80
	Fru Olga Jørgensen	2,58
4	Ostehandler Holst	422,33
	Bagerm. Munch	1060,90
	Murersv. R Nielsen	164,80
	Mekaniker A Jensen	123,60
	Sølvarb. Ivar Andersen	92,70
6	Slagterm. Nielsen	206,00
	„ Jacobsen	1030,00
8	Fiskehandler Jespersen	25,75
10	Snedkers. Brandt	82,40
	Malersv. Brandt	206,00
12	Renh.arb. Jensen	164,80
	Arbm. S Jensen	257,50
	„ C Jensen	257,50
	„ J Jensen	113,30
14	Fabrikarb. J Sørensen	206,00
16	Fiskeh. P Nielsen	628,30
	Frk. A Nielsen	41,20
	Fiskeh. E Nielsen	288,40
18	Kbm. Frederiksen	15,45
	Kassererske M Frederiksen	92,70
20	Gartner Torbensen	782,80

Thorsgade.

5	Arbm. Petersen	66,95
	Husassistent A Petersen	20,60
	„ N Petersen	5,15
	Arbm. M Jensen	66,95
	Møller Jensen	185,40
7	Arbm. Lauritsen	66,95
	Murersv. Rasmussen	144,20
	Arbm. Christensen	46,35
14	Renh.arb. C Pedersen	185,40
	Enkefru K Jensen	2,58
	Fabrikarb.ske S Jensen	82,40
	Renh.arb. Th Jensen	206,00
	Arbm. Nielsen	185,40
	Bagersv. Jensen	278,10
30	Rangerform. Andersen	185,40
	Blikkensl. Schmidt	133,90
	Cigarm. Schmidt	195,70
32	Overmontør Rasmussen	195,70
	Toldbodform. Munkø	195,70
	Hjemmeb.ske M Jensen	41,20
34	Husejer Nielsen	103,00
	Enkefru M Christiansen	2,58
	Masinarb. Svendsen	257,50
40	Maskinarb. Christiansen	195,70
	Arbm. L A Larsen	133,90
42	Snedkersv. Andersen	123,60
	Arb. Heinirichsen Baasch	185,40
	Brødkusk Niels Pedersen	123,60
44	Metalsliber H Petersen	103,00
	Mekaniker P Pedersen	257,50
	Forniklerm. A Andersen	267,80
	Skomager Jørgensen	66,95

Torvet.

3	Restauratør A Sommer	236,90
	Alma Jensen Sommer	61,80
	Husassist. Sara Olsen	61,80
	Postbud Th V Sommer	144,20
5	Organist N Mønsted	164,80
7	Bagerm. A Th Lassen	906,40
	Tyende Valgborg Jensen	5,15
	Arbejdsmd. H E Dallriis	164,80
	Sadelmagerm. N Nielsen	185,40
	Enkefru H Jørgensen	72,10
	Direktør Bering Bryld	1133,00
	Husassist. A M Møller	10,30
	Partikulier C Therkelsen	82,40
	Enkefru Elise Conradsen	123,60
2	Hotelejer C Jørgensen	1297,80
	Driftsbestyrer Stensballe	937,30
	Ekspedient K Stensballe	103,00
	Hestehandler Pedersen	206,00
	Frk. Louise J Pedersen	10,30
	Medhjælper E Pedersen	61,80
	Tandlæge Rasmmussen	6571,40
	Husassist. K Mortensen	20,60
	Modehandlerinde S Due	154,50
	Enkefru Marie Westphal	2,58
	Kontrollør S P Karner	72,10
4	Konditor Laachmann	1205,10
	Ekspeditrice T Nørgaard	185,40
	„ D Nørgaard	185,40
	Husassist, K Andersen	30,90
	Pensionatværti. Bräuner	113,30
	Husjomfru Karen Bayer	30,90
	Husassist. Dusine Glud	20,60
	„ A Grensten	5,15
	„ A Nielsen	10,30
	„ M Petersen	10,30

Nr.		Kr. Ø.
	Husassist. T Mikkelsen	5,15
6	Bagerm. H P Larsen	2060,00
	Ekspeditrice A Larsen	51,50
	„ E Larsen	123,60
	Husassist. Hilda Nielsen	10,30
	Overinspektør Glipstrup	618,00
	Enkefru A C Kaiser	484,10
	„ O J Larsen	66,95
	Husassist. C Christensen	30,90
8	Possementm. Andersen	690,10
	Arbejdsmd. M Petersen	216,30
10	Enkefru M Berg	51,50
	Lærerinde D Berg	20,60
	Ekspeditrice C Hansen	10,30
12	Trikotagehandler Betak	412,00
16	Partikulier Jørgen Jensen	20,60
	Gartner Jørgen Pedersen	82,40
20—22	Staldforp. Holgersen	113,30
	Blomsterhdl.ske J Storm	195,70
	Bagermester E R Vinkle	309,00
	„ Chr Broné	257,50
	Husassist. C Vinkle	10,30
24	Læge S Stensballe	2204,20
	Husassist. K M Hallager	10,30
	Direktør J V Wittrup	515,00
	Husassist. Sørine Møller	30,90
	Købmand Grabow	1369,90
	Husassist. D Pedersen	20,60
	Bestyrerinde L Nielsen	61,80
	Arbejdsmd. J Andersen	123,60
	Direktør T Oxholm	1184,50
26	Urmager H Bundgaard	618,00
	Frk. Anna Bundgaard	41,20
	Husassistent N Skou	5,15

Vimmelskaftet.

Nr.		Kr. Ø.
1	Væver L E Nielsen	72,10
	Renholdningsarb. Hansen	103,00
	Slagter G Altenborg	46,35
	Arbejdsmd. L Lauritsen	309,00
	Arbejdsmd. J Lauritsen	164,80
	Frk. A M Lauritsen	2,58
	Frk. K M Hansen	61,80
3	Bademester Ellen Jensen	236,90
	Fabrikarb.ske C Jørgensen	61,80
	„ G Jørgensen	61,80
5	Slagter M P Schou	136,90
	Smed A P Winkel	133,90
	Ekspeditrice Ellen Baruel	61,80
7	Uldhandler C Christensen	10,30
	Frk. G Christensen	20,60
	Ekspedient Christensen	113,30
	Arbejdsmd. R Rasmussen	51,50
	Skræderm. L Poulsen	329,60
	Husbest. A Christensen	5,15
9	Arbejdsmd. A Poulsen	56,65
	Tobakarb.ske T Poulsen	82,40
	Frk. Semine Simonsen	2,58
	Arbejdsmd. H Pedersen	267,80
	Maskinarbejder Nielsen	113,30
11	Diakonisse A Schrøder	2,58
	„ J D Schrøder	2,58
	„ H Petersen	2,58
	„ M Petersen	2,58
	„ A C Larsen	2,58
13	Staldkarl M Nielsen	82,40
2	Mejerist Christensen	144,20
	Murer V Schmidt	77,25
	Syerske J Schmidt	10,30
4	Tømrerm. J P Hansen	113,30
	Kontorist Aage Andersen	10,30
6	Murerm. R P Petersen	597,40
	Arbejdsmd. Jens Hansen	82,40
	Enkefru Sidsel Jensen	30,90
	Strikkerske A M Eriksen	72,10
	Arbejdsmd. C Andersen	164,80
8	Sekretær V. Nielsen	20,60
	Bestyrerinde M Mosegaard	5,15
	Kontorist Metha Pedersen	61,80
10	Murersv. Th Pedersen	164,80
	Maskinab. Th Pedersen	288,40
	Fabrikarb.ske M Pedersen	2,58
	Gartnersvend Th Jacobsen	92,70
12	Murersvend R Nielsen	61,80
	Handelsmedhj. Nielsen	267,80
	Assistent Nielsen	412,00
	Cigarmager C Nielsen	123,60
	Pakkerske Helga Nielsen	41,20
	Mejerist J K Knude	61,80
	Medhjælperske B Knude	2,58
	Kusk K Jørgensen	77,25
	Telefonarbejder J Jensen	185,40
14	Husejerinde K Michélsen	5,15
	Kontorist Valborg Nielsen	30,90
	Arbejdsmd. M Enevoldsen	61,80
	Mejerist J S Poulsen	46,35
	Snedkersv. J P Petersen	66,95
	Syerske C Rasmussen	5,15
16	Skomagerm. H Sørensen	504,70
	Medhjælper I M Sørensen	5,15
	Kontorist S M Jørgensen	61,80
	Garversvend C A Lund	133,90
	Arbejdsmd. J C Jensen	66,95
	Væverske A Pedersen	226,60
	Syerske A Pedersen	30,90
	Snedkersvend Pedersen	247,20

Nr.		Kr. Ø.
	Syerske J Andersen	20,60
18	Enkefru P Petersen	2,58
	Gartnermedhj. Petersen	113,30
	Købmand H P Simonsen	185,40
	Fabrikarb O Petersen	164,80
20	Arbejdsmd. Aage Nielsen	92,70
	Cigarmager J J Munch	66,95
	„ L C Kuhn	51,50
	Fabrikarb.ske Inger Kuhn	51,50
22	Enkefru Karen Lauritzen	41,20
	Frk. Birgitha Sperling	20,60
	Malermester A Bengtsen	381,10
	Maskinarb. F Jørgersen	247,20
	„ J J Jensen	288,40
	„ Christensen	247,20
24	Sadelmagerm. Christensen	267,80
	„ Christensen	92,70
	Frk. Anna Christensen	5,15
	Bogbinderske H Coops	51,50
	Trikotagehdl. J N Donner	82,40
	Frk. A Nielsen Donner	20,60
	Skomagerm. C Vestbo	226,60
	„ F Vestbo	185,40
	Malersvend F Koed	164,80
	Savskærer K V Hansen	257,50
	Købmand Vilh Madsen	206,00
	Kommis O R Madsen	144,20
	Bankassist. G R Madsen	133,90
	Arbm. A Rasmussen	378,80
	Maskinist M Rasmussen	10,30
	Arbm. S R Leed	113,30
	Maskinarb. C R Leed	113,30

Adelgade.

Nr.		Kr. Ø.
1	Husejerinde M Andersen	10,30
	Fyrbøder J Hansen	185,40
	Fabrikarb.ske J Pedersen	113,30
3	Husejer P Jensen	2,58
	Banearb. J Mikkelsen	226,60
	Maskinp. N Jensen	103,00
11	Bryggeriarb. S Frahm	206,00
	„ H Nielsen	195,70
13	Partik. C Olesen	72,10
	Lærer O Olesen	133,90
	Slagteriarb. Th Leopold	123,60
15	Kreaturhdl. S Kaae	41,20
	Lærer M Kaae	61,80
	Kontorist Laura Kaae	2,58
	Forvalter H Christensen	309,00
8	Murerm. S Sørensen	206,00
	Typograf R Sørensen	41,20
	Gasværksarb. C Madsen	226,60
	Arbm. L Mikkelsen	5,15
	Cigararb. E Jørgensen	113,30
	Slagter N Erichsen	20,60
	Modist A Erichsen	5,15
	Arbm. O Erichsen	10,30
	Enkefru A Andersen	5,15
14	Fyrbøder R Petersen	391,40
	Reservebetj. R Rasmussen	257,50
	Murersv. J Seifert	123,60
16	„ O Nielsen	206,00
	Snedker Th Zeberg	82,40
	Arbm. N Jensen	82,40
	Mælkehdl. O Petersen	82,40
	Tilskærer Prehn	72,10
	Mekaniker V Bruun	164,80
18	Købmd. J Andersen	267,80
	Mekaniker H Jensen	195,70
	Snedkersv. R Rasmussen	164,80
	Arbm. N Nielsen	123,60
	Rebslager C Andersen	103,00
	Arbm. V Peick	164,80

Beringsgade.

Nr.		Kr. Ø.
1	Enkefru A Hansen	20,60
	Ekspeditr. E Hansen	20,60
	Mekaniker A Jensen	103,00
	Restaurator A Kresse	782,80
	Modist I Kresse	123,60
	Maskinarbejder M Brillo	185,40
	Bankbud H Jensen	576,80
	Garver P Sørensen	72,10
	Lokomotivfyrb. C Jensen	113,30
	Banearb. L Lund	133,90
3	Slagterm. C Persson	350,20
	Dameskr.inde I Dyhr	61,80
5	Snedkerm. C Jørgensen	350,20
7	Enkefru Marie Højsvig	2,58
	Maskinarb. N Højsvig	236,90
	Bogholderske M Højsvig	133,90
	Typograf A Pedersen	504,70
	„ S Rasmussen	504,70
2	Købm. A Madsen	484,10
	Dameskr.inde C Møller	103,00
	Frisørinde M Petersen	46,35
	Kusk H Nielsen	92,70
4	Købm. J R Jensen	388,40
	Montør H Andersen	92,70
	Maskinsn. C Andersen	133,90
	Lagerforv. H Jensen	339,90
	Skibsf. M Madsen	46,35
	Bestyrer H Nirup	164,80
	Barber M Andersen	103,00

Nr.		Kr. Ø.
	Litograf C Holm	288,40
6	Entrepren. R Johansen	484,10
	Maskinsn. R Buhl	185,40
	Arbejdsm. H Petersen	144,20
	Sygepl.ske M Jensen	2,58
8	Slagteriarb. S Sørensen	133,90
	Syerske D Hansen	20,60
	Købm. J Hansen	10,30
	Fabrikarb.ske M Jensen	61,80
10	Fængselsbetj. L Leth	164,80
	Murer J Christensen	2,58
	Syerske E Christensen	61,80
	Enkefru L Sørensen	2,58
12	Inspektør R Bache	61,80
	Fabriksbest. E Gertz	164,80
	Mekaniker E Seerup	247,20
	Pølsemager K Jacobsen	195,70

Bülowsgade.

1	Væver R Jørgensen	66,90
	Sadelmagers. M Vilhelmsen	164,80
3	Arbejdsm. J M Petersen	41,20
	Tandtekn. D Hekker	10,30
	Savsk. L Rasmussen	92,70
5	Snedkersv. H Christensen	113,30
	Lærerinde V Petersen	226,60
	Væver F Martens	185,40
	Enkefru O Petersen	2,58
	Lagereksp. J Hansen	236,90
23	Fængselsbetj. P Bønnelycke	350,20
	„ J Pedersen	257,50
	„ J Skærbæk Nielsen	236,90
25	Maskinarb. J Bruun	350,20
	Tekstilarb. N Jensen	113,30
27	Lokomotivf. K Hansen	267,80
	Syerske P Jensen	41,20
29	Fabriksarb. J Bülow	133,90
	Møller Chr Hviid	206,00
	Fabrikarb.ske B Madsen	103,00
21	Bødkersv. A Benner	123,60
	Arbejdsm. O Therkelsen	236,90
	Cigararb. C Sørensen	112,30
	Husbest. M Nymann	2,58
2	Fængselsbetj. C Christensen	339,90
	Ketlerske H Christensen	51,50

Fabrikvej.

1	Frk. S M Therkelsen	236,90
	Frk. E Therkelsen	30,90
	Frk. J Therkelsen	20,60
	Handelsagent J Kann	92,70
	Bogholderske I Kann	103,00
3	Arbejdsm. A M Jensen	41,20
	Mekaniker P Petersen	339,90
	Bud M Christiansen	51,50
	Præst C Petersen	236,90
	Partik. F Noack	103,00
5	Malerm. Fr Madsen	463,50
	Enkefru Sofie Jensen	10,30
Vogterhus Nr. 45 b		
	Ledvogter S Christensen	133,90
	Husbest. B Olsen	20,60
13	Syerske H Andersen	2,58
	Enkefru M Pedersen	5,15
15	Maskinp. N Worm	226,60
	Syerske A Worm	51,50
	Paalæg.ske K Worm	10,30
	Drejer E Worm	123,60
17	Væverm. C J Lund	566,50
	Lærerinde A Lund	185,40
	Pølsem A Simonsen	123,60
19	Fængselsbetj. J Pedersen	412,00
	Maskinarb. G Nielsen	113,30
21	Væver Carl Nielsen	103,00
	Lagerarb. N Jensen	236,90
	Slagteriarb. N Winther	206,00
	Cigarm. B Simonsen	278,10
	Fabrikarb.ske J Steffensen	5,15
	„ A Steffensen	30,90
	Væver F Bülow	185,40
23	Malerm. J Hansen	339,90
29	Smed Hansen	267,80
	Arbejdsmd. J G Nielsen	82,40
	Væver Fr Sørensen	236,90
	„ L Christensen	113,30
	Skrædersv. W Petersen	20,60
	Fængselsbetj. Andersen	370,80
31	„ J Th Jepsen	236,90
	Arbejdsmd. P Nielsen	66,95
	Malersv. R Petersen	195,70
35	Postbud Hansen	206,00
	Husbest. Jenny Jensen	5,15
37	Murersv. L Gravenslund	370,80
	Fabrikarb. J Iversen	236,90
2	Fattiginspekt. V Simonsen	875,50
	Økonoma J C Hansen	309,00
	Husassist. M Petersen	10,30
	Opsynskarl E N Hansen	144,20
	Husassist. Sørensen	51,50
	Sygeplejerske I Helmus	247,20
10	Købmd. B K Danckert	11381,50
	Chauffør F Andreasen	92,70
	Husjomfru L Christensen	41,20

Aug. Borgen, København. Repr. Im. Løvschal. Telf. 528—165.

Nr.		Kr. Ø.
12	Tømrerm. J Jensen	2090,90
	Frk. Olivia Jensen	2,58
	Lærerinde Else Frisbæk	453,20
14	Tømrerm. L Laursen	545,90
	Sparekasseassist. Hansen	339,90
	Lærerinde K Holmsgaard	484,10
	Bogholder F Nielsen	51,50
	Lærerinde P Müller	556,20
	Lærer L Thygesen	700,40
	Viktualiehdl. Mikkelsen	288,40
	Agent C J Aagaard	82,40
	Kontorist Lydia Aagard	41,20
20	Murerm. C K Petersen	484,10
	Ingeniør P L Schrøder	669,50
	Forretningsf. Mosbæk	731,30
22	Rangerform. L Johansen	370,80
	Kasserer N Hyldebrandt	350,20
	Bankassist. Hyldebrandt	618,00
24	fhv. Snedker L Jørgensen	2,58
	Malerm. V Rasmussen	82,40
	Værkfører F Lassen	422 30
	Fabrikarb.ske Thaanum	113,30
26	Værkfører E Mikkelsen	144,20
	Enkefru Maren Jensen	41,20
	Kontorist Astrid Jensen	2,58
	Væverske K Olsen	51,50
	Kontorist W Olesen	20,60
28	Købmd. J Chr. Hansen	164,80
	Frk. Villy Hansen	30,90
	Bladforhdl. J S Møller	103,00
	fhv. Købmd. Rasmussen	66,95
	Frk. R Rasmussen	61,80
	Lagerforvalter Larsen	46,35
	Væverske H Hansen	51,50
30	Arbejdsmd. V Petersen	370,80
	„ Jens Jensen	319,30
	Overpakm. R Mikkelsen	257,50
	Mekaniker J B Andersen	360,50
	Ingeniør Ernst v. Ganath	515,00
	Maskinarb. C M Jensen	226,60
	Ekspedtr. A Jacobsen	30,90
	Kontorist N Q Nielsen	247,20
32	Fabrikant P Jepsen	1781,90
	pens. Lærer F Hansen	103,00
	Husbest. A Pedersen	5,15
	Bogbindersv. A Nissen	257,50
34	Tømrerm. N Henriksen	628,30
	Kontorist A Henriksen	20,60
	Typograf A Roest	329,60
	Lærerinde A Rasmussen	412,00
	Lærer Aage Jarnum	236,90
36	Snedkerm. F Rasmussen	484,10
	Murersv. C Rasmussen	257,50
	Mont.ske Thora Sørensen	82,40
	Forretningsbest. N Nielsen	309,00
38	Kurvemagerm. Poulsen	288,40
	Kurvemagersv. N Wulff	185,40
	Portør Herman Larsen	236,90
	Trikotagem. C Ziesche	350,20
	Strikkerske M Ziesche	113,30
40	Murerm. N Nielsen	350,20
	Lærer N E Kolstrup	391,40
	Lærerinde Kolstrup	288,40
42	Lærer J B Hansen	484,10
	Køhmd. N Kjærlund	206,00
44	Murerm. Hansen	690,10
	Enkefru C Rasmussen	5,15
	Frk. H Rasmussen	41,20
	Snedkerm. N Nielsen	195,70
46	Fængselsbetj. J Jensen	226,60
	Fabrikarb.ske Ella Gjesing	92,70
	Enkefru Margrethe Koch	2,58
	Malersv. C Høstrup	133,90
50	Blikkensl. L Petersen	236,90
	Snedkersv. E Hansen	257,50
	Forretningsbud J Jensen	66,95
	Maskinm. S Røjgaard	370,80
	Skomagersv. C Rasmussen	51,50
	Teglbrænder F Stoustrup	77,25
	Væver P Stoustrup	267,80
	Frk. Anna Stoustrup	2,58
66	Købmd. P Andersen	309,00
	Ekspdtr. Caja Hopff	72,10
	Maskinarb. P Pedersen	267,80
68	Syerske Anna Overby	2,58
70	Væverske M Sørensen	185,40
72	Enkefru L Quist	10,30
	Væver A Andersen	144,20
	Smed Th Madsen	257,50
74	Portør L A Hansen	195,70
	Husassist. I Jensen	5,15
	Fyrbøder N Pedersen	133,90

Frederiksberggade.

2	Arbejdsmd. Christensen	41,20
	Fabrikar.ske Christensen	10,30
	Fabrikarbejder Johs Klein	72,10
	Baneform. J P Dueholm	103,00
4	Banearb. N Hansen	267,80
	„ R Mortensen	236,90
6	Fabrikarb. C Haderslev	133,90
8	„ Chr Hansen	61,80
	Arbejdsmd. J Rasmussen	123,60
10	„ M Andreasen	113,30
	„ A Andreasen	278,10
	Slagtersv. E Henningsen	113,30

Nr.		Kr. Ø.
	Kusk G Rasmussen	103,00
	Rebslagersv. Fr. Petersen	66,95
	Fabrikarb.ske J Gertsen	61,80
14	Drejer Anton Hansen	144,20
	Arbm. S Møller	9270
16	A Henrichsen	77,25
	Smedesv. Laursen	257,50
18	Postbud Ørum	144,20
20	Slagteriarb. Knudsen	56,65
	Fabrikarb.ske K. Jensen	61,80
22	Væver Sørensen	195,70
	Snedkersv. Sørensen	257,50
	Fabrikarb. F Jensen	257,50
	Tømrersv. N Jensen	236,90
28	Fængselsb. N Ejlersen	267,80
	Guldsmed Camilla Gram	56,65
	Tømrersv. O Nielsen	164,80
30	Væver N Nielsen	133,90
	Farver L Olsen	66,95
32	Savskærer P Nielsen	144,20
	Møllersv. A Nielsen	10,30
	Arbm. M Pedersen	82,40
34	Fabrikarb. Hansen	133,90
	Væverske A Hansen	103,00
36	Enkefru Th Christiansen	2,58
	Rørmester Christiansen	257,50
	Smedesv. Christiansen	185,40
	Fabrikarb.ske Christiansen	30,90
	Fængselsb. Andersen	288,40
	Bogbinder Andersen	113,30
38	Syerske Else Nielsen	103,00
	Væver V Jensen	216,30
40	Polermester Hansen	195,70
	Fabrikarb.ske Hansen	82,40
	Syerske H Hansen	61,80
42	Fabrikarb.ske Bomholt	41,20

Fælledvej.

Nr.		Kr. Ø.
1	Lærer H Petersen	690,10
5	Typograf Christoffersen	257,50
7	„ E Nielsen	236,90
9	Snedkersv. A Petersen	195,70
11	Handelsm. Christensen	66,95
13	Fabrikarb. Sørensen	113,30
	Fiskeh. Peuker	82,40
	Pølsemager Bülow	113,30
15	Maskinsn. Sørensen	123,60
	Lærer Aagaard	92,70
	Maskinarb. Nielsen	185,40
17	Lagerforv. Andersen	329,60
19	Typograf Juliussen	195,70
	Glarmestersv. Madsen	164,80
21.	Typograf Jensen	288,40
23	Snedkersv. Eriksen	56,65
	Mejerist Christensen	133,90
25	Værkmester Hansen	206,00
	Maskinarb. Therkelsen	92,70
27	Værkmester Petersen	257,50
	Arbm. Simonsen	20,60
29	Fængselsb. Lichtenstein	144,20
	Smedesv. Olsen	30,90
31	Fængselsb. Petersen	185,40
	Arbm. S Petersen	72,10
	Gartner O Petersen	113,30
	Reservebetj. Bruun	92,70
33	Fængselsb. A Jensen	113,30
	Murer Blæsild	133,90
35	Fængselsb. Christensen	206,00
	Kurvemagersv. Jønsson	185,40
37	Fængselsb. A Jensen	206,00
	„ L Jensen	288,40
	Syerske A Mortensen	2,58
39	Fængselsb. Olesen	185,40
41	Fængselsb. C Jensen	288,40
	Kontorist A Jensen	20,60
4	Ingeniør Granner	435,60
	Tandtekniker J Hansen	92,70
	Medhj.ske Ellen Granner	61,80
6	Partik. H Hansen	206,00
8	Portør S S Steffensen	185,40
	Lærer Hansen	422,30
	Bogsælger N Rasmussen	5,15
10	Værkmester Busch	242,90
	fhv. Sognepr. Faurschou	247,20
	Husbest. P Henriksen	5,15
12	Enkefru J Bentzen	46,35
	Lærerinde E Bentzen	504,70
	Husassistent J Hansen	10,30
14	Bogh. N Jensen	309,00
16	Lærer Hølund	515,00
	Husbest. S Rasmussen	20,60
32	Landmand M F Jensen	309,00
	Enkefru Seidelin	288,40
	Lærerinde P Nielsen	288,40
	Fængselsb. Vind	309,00
34	Uldhandler Bønnelycke	164,80
	Typograf A Bønnelycke	432,60
	Fyrbøder Winther	257,50
	Husbest. J Jørgensen	10,30
36	Snedkersv. Bochsen	103,00
	Frk. E Bochsen	61,80
	Frk. Valborg Bochsen	30,90
	Bogh.ske H Jacobsen	185,40
	Expeditrice J Jacobsen	51,50
38	Skræder Sørensen	2,58
	Husbest. S Sørensen	2,58

Nr.		Kr. Ø.
	Kbm. Henriksen	20,60
40	Værkmester P Thau	504,70
	Kontorassistent Madsen	113,30
42	Fængselsb. Sørensen	195,70
	pens. Fængselsb. Jørgensen	66,95
44	Fængselsb. Holt	329,60
	Kontormedhj.ske Holt	2,58
	Fængselsb. Madsen	339,90
46	Mekaniker K Hansen	56,65
	Handelsr. Hansen	257,50
	Telefonexpeditrice Hansen	51,50
50	Montør Jacobsen	113,30
	Drejer Olsen	236,90
	Tømrersvend O Olsen	206,00
	Væverske E Olsen	133,90
58	Snedkersv. Clausen	113,30
69	Snedkersv. J Jensen	133,90
62	Chauffør Johansen	66,95
64	Blikkensl. Auerback	144,20
	Kusk Auerbach	103,00
66	Blikkensl. Frederiksen	144,20
68	Drejersv. Bendixen	175,10
70	Snedkersv. G Clausen	350,20
	„ P Clausen	278,10
	Frk. A Clausen	2,58
	Frk. E Clausen	61,80
72	Fængselsb. Jensen	144,20
	Strikkerske M Laursen	61,80

Houmannsgade.

Nr.		Kr. Ø.
1	Slagterm. Mortensen	103,00
	Arbm. N Sørensen	61,80
3	fhv. Skovf Krabsen	51,50
	Expeditrice C Krabsen	2,58
	Slagterm. Brehmfeldt	1030,00
	Mejerist Rørvang	56,65
13	Karetmagersv. C Hansen	329,60
	Textilarb. H Petersen	66,95
	Maskinarbejder Horn	226,60
	Væver C Sørensen	113,30
27	Snedkersv. C Hansen	103,00
	Kusk S Christiansen	123,60
	Mekaniker P Jensen	82,40
	Enkefru Anna Hansen	5,15
	Enkefru Anna Nielsen	2,58
	Syerske Marie Nielsen	51,50
	„ Andrea Aasted	5,15
	Væver S M Aasted	10,30
	Enkefru Anna Andersen	5,15
	Kontorist Helene Andersen	41,20
	Arbm. J Jørgensen	2,58
	Dameskr.inde Bjerremand	30,90
	Enkefru Cecilie Olesen	2,58
	Syerske Alma Olesen	10,30
29	Snedkersv. V C Jensen	165,80
	Kontorist Ingeborg Jensen	20,60
	Arbm. S Hansen	195,70
	Telefonarb. Christensen	144,20
	Telefonarh. A Sørensen	257.50
31	Husejerinde A Sørensen	5,15
	Snedkersv. Rs Hansen	144,20
	Cigarm. C V Høyer	46,35
	Arbm. Niels Pedersen	51,50
	Savværksarb. Christiansen	412,00
	Syerske Lise Laursen	92,70
	Maskinarb. Emil Høyer	20,60
33	Væver A Jørgensen	133,90
	Enkefru P Jensen	2,58
	Direktrice A Jensen	103,00
35	Fyrb. Niels Andersen	257,50
	Trafikassist. A Andersen	257,50
	Forretningsf. Jensen	82,40
	Cigarmager M E Jensen	164,80
	Maskinarb. Chr Olsen	144,20
	Enkefru G M Lund	51,50
	Bryggeriarb.ske M Nielsen	77,25
	Fabrikarb.ske M Nielsen	56,65
27	Grønthandler Keiser	77,25
	Arbm. S Sørensen	206,00
	Dameskr.inde M Petersen	10,30
	„ S Jacobsen	51,50
2a	Malerm. J N Damm	391,40
	Maskinm. C Rasmussen	515,00
	Slagterm. H A Jensen	123,60
	Snedker N M Halkjær	10,30
2b	Arbm. Axel Hansen	123,60
	Hesteh. H Pedersen	576,80
	Fyrb. Johs. Christensen	309,00
	Fabrikarb. V Maretti	123,60
	Sadelmagersv. L Maretti	2,58
4	Fabrikarb. N K Weble	56,65
	Fabrikarb.ske J Petersen	51,50
	Snedkersv. A Petersen	20,60
	Bogholder M C Andersen	72,10
	Bryggeriarb. J L Jacobsen	92,70
	Arbm. H Christiansen	133,90
6	Ingeniør W Chr Schmidt	809,00
	Maskinfabrik. P Jensen	607,70
	„ Pedersen	1071,20
12	Drejerm. J C Jürgensen	391,40
	Tømrersv. C E Jørgensen	113,30
14	Tapetserersv. V Sørensen	113,30
	Mekaniker O J Nielsen	92,70
	Cigararb. A E Olsen	103,00
	Skorstensf. P Madsen	206,00
	Arbm. A J Feldt	36,05

Nr.		Kr. Ø.
	Væver H L Kryger	103,00
	Fabrikarb.ske O Kryger	82,40
16	Brødhdl.ske K Knudsen	5,15
	Syerske K O Jensen	61,80
	Tobaksarb.ske A Sørensen	10,30
	Arbm. Peter Sørensen	10,30
18	Enkefru Anna Randlev	2,58
	Arbm. N H Randlev	72,10
	Patruljebet. O P Olsen	288.40
	Skrædersv. S M Hansen	41,20
	Fabrikarb. M V Carlsen	144,20
	Syerske Anna K Jensen	72,10
	Kusk Marinus Nielsen	185,40
20	Slagteriarb. H P Hansen	82,40
	Lagermedhj. L J Brandt	46,35
	Blikkenslagersv. V Friis	206,00
	Skræder C Christiansen	123,60
22	Tømrersv. S Munk	288,40
	Blikkenslagersv. Walther	123,00
	Cigarsort. R Laursen	61,80
	Syerske S Rasmussen	5,15
	„ J Rasmussen	5,15
24	Vognmand R Andersen	133,90
	Syerske Karen Stobberup	20,60
	„ Karen Nielsen	20,60
26	Arbm. J P Rasmussen	51,50
	Gartner M L Madsen	133,90
	Arbm. Chr Christensen	92,70
	„ C Christensen	185.40
	Maskinarb. M Jensen	41,20
28	Arbm. N Andersen	2,58
	Fabrikarb.ske Christophersen	2,58
30	Overpostbud C C Schou	288,40
	Kontormedhj.ske K Schou	41,20
	Fabrikarb.ske C Sørensen	72,10
	Arbm. R C Jensen	113,30
	Fabrikarb.ske S Erzleben	10,30
32	Arbm. J Frederiksen	103,00
	Lagerarb. M Rasmussen	236,90
	Væverske J Nielsen	113,30
	„ I Lykkegaard	30,90
	Maskinarb. A Jørgensen	144,20
	Murersv. N C Olesen	51,50
34	Grønthdl. R Sørensen	329,60
	Tapetsererm. S Andersen	236,90
	Lagerexp. A J Andersen	226,00
	Spolem. O B Madsen	236,90
	Cigarm. C P Nielsen	66,95
36	Arbm. A Nielsen	66,95
38	Slagterm. Ivan Hansen	412,00
	Husbest. A J Nielsen	20,60
	Drejer N Rasmussen	133,90
	Arbm A Haurberg	82,40
	Kommis Chr Andersen	206,00
40	Formand C Mortensen	226,60
	Bankelev C Mortensen	20,60
	Fængselsbetj. Gravenslund	236,90
42	Karetmagersv. Chr Fogt	329,60
	Frk. A M Jørgensen	2,58
	Lagerarb. Chr Nielsen	41,20
	Handelsm. N Sørensen	41,20
	Franskv. J K Jensen	113,30
44	Vognm. J Jensen	206,00
	Arbm. Th Nielsen	226,60
	Maskint. H Vogelius	185,40
60	Ølkusk N C Svejby	10,30
	Arbm. N C Svejby	51,50
	„ N P Svejby	61,80
	Strikkerske S Thestrup	5,15
	Postkusk J P Jensen	46,35
	Arbm. J Chr Jensen	92,70
	„ J C R Petersen	61,80
62	Kusk Niels K Nielsen	123,60
	Stenhuggersv. S Sørensen	257,50
	Murersv. B H Svendsen	113,30
62	Frk. Kirstine Antoniusen	257,50
	Tømrersv. H N Holm	288,40
	Arbm. O S Sørensen	51,50
	Maskinarb. R Nielsen	257,50

Istedgade.

3	Brolægger V Abrahamsen	66,95
13	Savværksarb. Vilhelmsen	226,60
	Frk. Anna Vilhelmsen	20,60
	Møllersv. P V Hansen	103,00
	Frk. Camilla Hansen	2,58
	Fængselsbetj. Wilhelmsen	257,50
	Partikul. Johs Nielsen	5,15
	Snedkersv. J Vilhelmsen	113,30
15	Fængselsbetj. P Petersen	226,60
	Kedelp. A J Nielsen	185,40
	Fabrikarb.ske B Jørgensen	46,35
17	Enkefru C Hansen	2,58
	Kontorassist. A Hansen	30,90
	Fængselsbetj. J C Krag	286,90
	„ J Jørgensen	195,00
19	fhv. Landm. J Jensen	206,00
	Smedesv. S Jacobsen	164,80
	Væverm. O E Nielsen	329,60
	Frk. Erna Nielsen	20,60
21	Cigarm. H V Hansen	144,20
	Arbm. M Rasmussen	154,50
23	Enkefru L Christensen	2,58
	Typograf O Christensen	247,20
	Maskinarb. M Nielsen	164,80
	Enkefru B Nielsen	2,58

Forlang Tilbud paa Sø- og Krigsforsikring hos Im. Løvschal.

Nr.		Kr. Ø.
	Strikkerske O Østergaard	113,30
25	Møllersv. S Sørensen	185,40
	Kartem. K Andersen	442,90
	Møllersv. P Møller	164,80
27	Tobaksp. C Pedersen	164,80
	Kurvemagersv. V Pedersen	2,58
	Tobaksp. A Larsen	206,00
	Bødker J P Lohse	92,70
	Brolæggersv. J Jensen	257,50
	Spolerske A Jensen	72,10
31	Fabrikarb.ske T Rasmussen	51,50
	Kelner Chr Winther	66 90
2	Væver L C Hansen	113,30
	Syerske K Petersen	2,58
	Malersv P Pedersen	164,80
4	Arbejdsmd. R Jensen	46,35
	Mekaniker R Jensen	46,35
	Skrædersv. A Eriksen	46,35
	Fabrikarb. J Christensen	175,10
6	Husejerinde S Kirsch	2,58
	Forretter O Kirseh	357,50
	Kommis J Pedersen	92,70
8	Arbejdsmd. P Andersen	113,30
	Snedkersv. H Andersen	113,30
	Arbejdsmd. P Petersen	113,30
	Syerske J Jensen	61,80
	Arbejdsmd. M Pedersen	92,70
	Fabrikarb. P Pedersen	56,65
10	Cigarm. V Madsen	133,90
	Telegrafarb. A Jensen	10,30
	Partik. N Andersen	2,58
	„ C Nielsen	10,30
12	Tømrersv. H Nielsen	195,70
	Arbejdsmd. Therkildsen	103,00
14	Husejer C Rasmussnn	72,10
	Fyrbøder J Jensen	381,10
	Børstetræsb. C Pedersen	319,30
16	Telefonformd. Møller	381,10
	Modist Anna Møller	61,80
	Fængselsbetj. Therkelsen	195,70
18	„ P Hansen	236,90
	Dugmager V Manscher	103,00
	Spolerske H Hansen	20,60
	Frk. K Hansen	103,00
	Maskinarb. Christiansen	288,40
36	Væverm. P Andersen	329,60
	Maskiningeniør O Olsen	10,30

Jernbanegade.

Nr.		Kr. Ø.
1	Bagerm. M Laursen	721,00
	pens. Patroljebetj. Jensen	5,15
	Fyrbøder A Thomsen	257,50
	Snedkersv. J Thomsen	388,40
	Stationsbud Westergaard	257,50
	Snedkersv. E Handberg	226,60
	„ Ole Jensen	195,70
3	Købmd. J Eriksen	154,50
	Vognmand M Petersen	185,40
	Slagteriarb. Christensen	226,60
	Eksptr. B Christensen	5,15
	Arbejdsmd. N Nielsen	288,40
	„ E N Lund	72,10
	Husbest. J Jørgensen	20,60
	Partik. Paaske Jensen	134,50
5	Enkefru K Nielsen	2,58
	Lagerforv. C Møller	123,60
	Arbejdsmd. J Jensen	144,20
	Banearb. C Madsen	226,60
7	Slagtersv. A Bergaard	257,50
	Rejsefotogr. Mouritzen	164,80
	Savværksarb. Christensen	103,00
	Ølkusk C Andersen	309,00
	Snedkersv. Rasmussen	185,40
	Charles A Jensen	133,90
	Væverske J Krüger	103,00
	Enkefru Sørensen	2,58
	Syerske A Mortensen	61,80
	Enkefru E Jensen	2,58
9	Vognmand Rasmussen	1246,30
	Tjenestek. Rasmussen	92,70
	Enkefru C Hallager	2,58
	Strikkerske C Andersen	10,30
	Tjenestek. J Jensen	82,40
11	Bryggeriarb.ske Christine Christoffersen	66,95
	Stationsarb. Christoffersen	164,80
	Snedkersv. P Andersen	194,80
	Arbejdsmd. L Lauritsen	82,40
	Stationsarb. O Sørensen	103,00
13	Savskærer P Emde	144,20
	Smed Th Emde	206,00
	Mejerist F Andersen	123,60
	Slagterm. J Helmer	46,35
	Konditorsv. F Helmer	113,30
	Maskinarb. J Helmer	10,30
	Fabrikarb.ske E Helmer	5,15
	Snedkersv. C Ørneborg	185,40
	fhv. Landm. N Jensen	2,58
	Vognmand V Hansen	133,90
2	Restauratr. C Petersen	628,30
	Husassist. Rasmussen	10,30
	Trafikassist. P Wacher	123,60
	„ J Jensen	133,90
	„ J Jeppesen	257,50
4	Kollektr. Ljungmann	66,95
	Ingeniør N Albertsen	257,50

Forlang Tilbud paa Automobilforsikring hos Im. Løvschal.

Nr.		Kr. Ø.
	Bogholder P Jensen	278,10
	Forretningsbest. Baastrup	329,60
6	Husejer P Sørensen	41,20
	Købmd. P Jensen	1287,50
	Fabrikarb.ske Thomsen	30,90
8b	Hotelejer J Schytt	2255,70
	Prokurist N Schytt	185,40
	Boghandlermedhj. L Schytt	61,80
	Stuepige M Andrease.ı	41,20
	Serveringsj. H Nymand	51,50
	„ L Johannesen	51,50
	„ A Andersen	51,50
	Husassist. E Madsen	10,30
	„ Oda Madsen	20,60
	„ T Thomsen	20,60
	Husjomfru M Rasmussen	82,40
	Portier Marius Pedersen	257,50
	Hotelkarl A Mortensen	72,10
	„ J Rasmussen	51,50
	Stuepige M Kofoed	41,20
	Smørrebrødsj. E Larsen	51,50
	Vaskerij. J Petersen	20,60
8c	Fabrikant J Nielsen	1380,20
	Frk. A Nielsen	10,30
	Prokurist O Nielsen	257,50
	Lagerarb. N Nielsen	226,80
	Kontorbud H Rasmussen	82,40
8	Skrædersv. J Petersen	82,40
	Frk. K Petersen	2,58
	Frk. Korintha Petersen	61,80
12	Jernbanedr. P Jakobsen	164,80
	Banearb. S Jensen	164,80
	Portør J Nielsen	319,30
14	Ølkusk H Mortensen	412,00
	Kontorist M Mortensen	41,20
	Uldhandler J Miller	66,95
	Gartner P Miller	206,00
	Musiklærer Th Nielsen	92,70
16	Postbud A Olesen	288,40
	Tømrersv. N Nielsen	103,00
	Syerske C Nielsen	10,30
	Blikkensl. M Kryger	257,50
18	Arbejdsmd. N Sørensen	82,40
	Frk. E Sørensen	2,58
	fhv. Væver R Pedersen	103,00
	Syerske M Andersen	41,20
	„ H Andersen	30,90
20a	Bogh. M Dahl	762,20
	Arbejdsm. A Petersen	2,58
	Købm. M Malberg	463,50
	Ingeniør Hytten	1987,90
	Maskinm. J Rasmussen	535,60
	Kontorist A Rasmussen	2,58
	Købm. K C Larsen	906,40
	Frk. E Larsen	5,15
	Overtelefonistinde J Ammundsen	288,50
20b	Kusk A Jørgensen	82,40
	Sadelmagermester C Christensen	164,80
	Fru A Willumsen	2,57
	Musikl.inde D Willumsen	5,15
	pens. Overserg. R Møller	329,60
	Vognp. N Jensen	257,50
22	Sparekasseb. J Henriksen	41,20
	Syerske D Henriksen	113,30
	Smedem. N Thorstensen	370,80
	Handelsm. O Thorstensen	113,30
	Portør J Petersen	164,80
	Syerske L Sørensen	2,58
	Lagerarb. C Nielsen	144,20
34	Jernbanedr. C Rasmussen	66,95
	Barber R Nielsen	92,70
	Arbejdsm J Samuelsen	185,40

Kalkbrænderivej.

1	Slagterm. P Klintrup	103,00
	Malersv. L Baumgarten	185,40
	Montør C Dahl	257,50
29	Direktør H Petersen	968,20
25	Fyrb. S Friis	206,00
	„ J Rasmussen	195,70

Kapt. Andersensgade.

3	Arbejdsm. J Olsen	144,20
	Lærer A Petersen	463,30
	Bryggeriarb. P Sørensen	133,90
	Strikkerske A Sørensen	72,10
5	Arbejdsm. S Sørensen	164,80
	Snedkersv. H Jensen	185,40
	Slagteriarb. C Jørgensen	195,70
	Syerske C Jørgensen	10,30
	„ A Jørgensen	10,30
	Skomagerm M Pedersen	320,60
	Depotarb. M Bøttern	226,60
7	Trykkeribetj. R Sørensen	164,80
	Fængselsbetj. H Hansen	236,90
	Væverm. M Jensen	257,50
	Kusk S Sørensen	133,90
	Cigarm. O Petersen	103,00
	Revisor J Christensen	144,20
9	Arbejdsm. A Herløv	133,80
	Gartnermedhj. R Herløv	10,30
	Stationsarb. V Hansen	280,40

Nr.		Kr. Ø.
	Snedkersv. E Jacobsen	185,40
17	Snedkersv. G Elleskov	113.30
	Repr. O Jørgensen	412,00
	Mekaniker V Hansen	157,50
31	Snedkersv. M Hansen	103,00
	Polerer J Thomsen	113,30
	Former H Christensen	113,30
2	Arbejdsm. A Andersen	164,80
	Væverske J Gregersen	103,00
4	Portør J Olesen	113,30
	fhv. Husmd. M Aagaard	2,58
6	Banearb. P Hjorth	195,70
	Kommis J Hjorth	61,80
	Skrædersv. H Knudsen	133,90
	Mekaniker A Thomsen	247,20
14	Murerm. H Petersen	484,10
	Arbejdsm. A Pedersen	113,30
30	Vognp. L Pedersen	236,90
	Trykkeriarb.ske A Pedersen	2,58
32	Stationsarb. H Jørgensen	195,70
	Bagersv. J Jørgensen	92,70
34	Portør J Mathiasen	206,00
36	Portør H Rødtnes	226,60
	Arbejdsm. S Petersen	164,80
	Frk. A Petersen	2,58
	Snedkersv. J Petersen	319,30

Kildevej.

1	Arbejdsmand S Jensen	51,50
	„ O Madsen	144,20

Kjeldsensgade.

1	Postbud F Rasmussen	113,30
	Pakhusf. N Larsen	257,50
	Bogh. R Larsen	72,10
3	Fængselsbetj. P Eriksen	339,90
	Slagteriarb. H Jacobsen	92,70
	Arbejdsm. A Sørensen	185,40
5	Handelsr. J Andersen	484,10
	Kontorist V Andersen	113,30
	Assist. C Deleuran	360,50
	Musiker C Fusager	2,58
7	Lærer C Nørgaard	370,80
9	Ostehdl. C Rasmussen	844,60
	Husassist. A Kjær	10,30
	Maskinarb. A Hansen	185,40
11	Enkefru M Nielsen	360,50
	Frk. F Nielsen	5,15
	Forretningsf. C Nielsen	412,00
13	Husejerinde K Holm	5,15

Nr.		Kr. Ø.
	Telegrafassist. A Holm	432,60
	Konsulent S Tune	309,00
15	Lærerinde E Madsen	484,10
	Lagereksp. A Jørgensen	61,80
17	Handelsr. S Helbæk	288,40
19	Frk. M Jensen	41,20
21	Fængselsbetj. N Petersen	329,60
	Kommis A Petersen	82,40
	Handelsr. P Andersen	896,10
23	Forretter S Settergren	164,80
2	Tømrer J Christensen	123,60
	Partik. J Kirketerp	72,10
	Skrædersv. M Sørensen	41,20
4	Sagfører J Carlsen	947,60
	Husassist. J Laursen	20,60
6	Købm. Palludan Nielsen	154,50
	Telegrafassist. M Nielsen	226,60
8	Postassist. J Jensen	339,90
	Enkefru A Jensen	5,15
	Reservebetj. P Petersen	185,40
10	Forretningsf J Andreasen	370,80
12	Forvalter Birch Jacobsen	350,20
	Forvalter N Hein	628,30
	Arbejdsm. Th Poulsen	164,80
16	Skomagerm. J Brock	3594,70
18	Skattekr. M Jonassen	422,30
	Kontorist E Jonassen	113,30
20	Skattekr. N W Nielsen	412,00

Krystalgade.

1	Maskinarb. Frederiksen	113,30
	Snedkersv. Frederiksen	123,60
	Smed J Jensen	133,90
3	Arbm. N Pedersen	236,90
	Former J Madsen	257,50
5	Arbm. V Nielsen	103,00
9	Kobbersmed Fagerlind	185,40
	„ H Jørgensen	10,30
	Arbm. Rasmussen	2,58
	Gartner Josefsen	5,15
	Malersv. Josefsen	103,00
11	Fængselsb. Høstrup	226,60
	Kommis Sørensen	72,10
13	Arbm. Markussen	77,25
15	Fængselsb. Rasmussen	236,90
	Frk. S Rasmussen	10,30
	Frk. C Rasmussen	10,30
17	Slagterm. L Andersen	66,95
19	Vejmand Nielsen	10,30
21	Fyrbøder Buhl	257,50
	Fabrikarb.ske P Buhl	113,30
23	Væverske Birtha Steffensen	41,20

Nr.		Kr. Ø.
	Arbm. Steffensen	185,40
	Syerske C Steffensen	2,58
25	Textilarb.ske Sørensen	20,60
29	Mælkeh. Christoffersen	92,70
	Frk. C Christoffersen	2,58
31	Læderh. F Jensen	1060,90
33	Montør Jensen	432,60
	Expeditrice C Jensen	61,80
	„ K Jensen	2,58
35	Metalsliber Jørgensen	350,20
	Snedkersv. A Jørgensen	236,90
	Montererske M Jørgensen	61,80
37	Husejer J Andersen	2,58
39	Banearb. Kruse	206,00
	Arbm. A Laursen	113,30

Lille Nygade.

3	Cigarm. Rasmussen	206,00
	Arbm. Rasmussen	185,40
	Bladforh. L Christensen	123,60
	Kontorassistent Christensen	10,30
	Montør R Hansen	92,70
	Barber C Hansen	10,30
	Fabrikarb Kirkholt	123,60
	Arbm. Kalsmose	66,95
	Fabrikarb. Sønderskov	103,00
	Fabrikarb. N Jensen	123,60
	Guldsmedesv. Pedersen	123,60
	Kbm. Therkelsen	103,00
5	Fabrikant P Jessen	1658,30
	Husbest. H Rasmussen	30,90
	Skræderm. Mikkelsen	597,40
	Kontorist E Mikkelsen	2,58
	Syerske E Mikkelsen	2,58
	Textilarb. Wogelius	185,40
	Textilarb. H Rasmussen	123,60
	Typograf C Rasmussen	319,30
	Magasinforv. Knudsen	72,10
	Expeditrice M Knudsen	20,60
	Væverske A Jensen	56,65
	Blikkensl. S Jensen	267,80
	Korkskærer H Jensen	206,00
	Arbm. M Pedersen	72,10
7	Husejer Mortensen	41,20
	Fyrbøder Rasmussen	309,00
	Cigarmager Andersen	185,40
	„ Nielsen	133,90
	Arbmd. H Sørensen	206,00
	Montør V Jørgensen	288,40
	Arbm. H Hansen	185,40
9	Vogmand Nielsen	545,90
	Elektriker Hansen	123,60
	Barbersvend Hansen	144,20
	Væver Niels Sørensen	41,20
	Maler Lindstorff	5,15
	Vognmand Maretti	113,30
	Pakkerske A Ørnskov	92.70
	Bryggeriarb, Mikkelsen	206,00
	Fabrikarb.ske L Mikkelsen	72,10
	Kusk N M Nielsen	164,80
2	Arbm. Hjerresen	61,80
	Slagter Sørensen	25,75
	Væverske E Pedersen	164,80
	Fabrikarb.ske C Sørensen	41,20
4	Arbm. J Nielsen	66,95
	Slagteriarb. Jensen	92,70
	Arbm. Mikkelsen	133,90
	„ Jacobsen	5,15
6	Kbm. Andersen	236,90
	Textilarb. Thestrup	267,80
	Arbm. Pedersen	103,00
8	Fængselsb. Pedersen	206,00
	Blikkensl.sv. Therkildsen	257,50
	pens. Fængselsb. Bentzen	10,30
	Syerske Sørine Sørensen	41,20
	„ K Sørensen	20,60
	Tilberederske C Christensen	41,20
10	Fyrbøder Andersen	257,50
	Expeditrice O Andersen	2,58
	„ A Andersen	2,85
	Arbm. H Hansen	92,70
	Skomagersv. Jensen	51,50
	Tilberederske J Nielsen	30,90
	Fru K Frandsen	2,58
	Bryggeriarb. Hansen	164,80
	Kobbersmed Hansen	484,10
12	Maskinpasser Nielsen	267,80
	Arbm. N P Knudsen	185,40
	„ Petersen	77,25
	Frk. E Petersen	5,15

Niels Juelsgade.

3	Arbm. Jensen	2,58
	Rørlæggerform. Thomsen	339,90
	Partikulier Petersen	5,15
7	Uldhdlr. Jørgensen	164,80
	„ Hansen	61,80
	Kontorist A Hansen	164,80
	„ A H Hansen	103,00
	Expeditrice J Hansen	2,58
	Maskinarb. Krag	113,30
	Mekaniker Madsen	92,70
	Tarmrenser Jensen	144,20
11	Arbm. Bitsch	164,80

Nr.		Kr. Ø.
	Cigarmager Bitsch	206,00
	Maskinarb. Bitsch	236,90
	Arbejdsm. Bitsch	226,60
	„ H Bitsch	113,30
	Bryggeriarb. Steffensen	133,90
	Expeditrice A Steffensen	10,30
	Maskinarb. Løwenstein	92,70
	Textilarb. Hansen	133,90
	pens. Fængselsb. Olesen	82,40
	Banearb. Rasmussen	329,60
	Frk. A Rasmussen	51,50
	„ Alvilda Rasmussen	10,30
24	Væver D Jensen	66,95
	Arbejdsm. R Jensen	113,30
	Tobaksarb.ske T Petersen	61,80
	Kelner J Sørensen	144,20
	Arbejdsm. E Nielsen	82,40
	Bryggeriarb. N Sørensen	72,10
	Fabrikarb.ske C Sørensen	5,15
	Lagerarb. H Sørensen	92,70

Nygade.

Nr.		Kr. Ø.
1	Maltg. H Nielsen	267,80
	Enkefru A Mortensen	2,58
	Fabrikarb. J Jørgensen	92,70
	Fabrikarb.skeMRasmussen	113,30
	Syerske K Rasmussen	10,30
	Fabrikarb.ske A Jørgensen	113,30
	Syerske M Frahm	103,00
	Arbejdsm. J Frahm	164,80
3	„ R Rasmussen	56,65
	Fabrikarb.ske N Møller	2,58
	Snedkersv. O Nielsen	5,15
	Arbejdsm. A Andersen	103,00
9	Strikkem. S Svendsen	92,70
	Lagerarb. N Andersen	46,35
	Strikkerske A Andersen	20,60
	Spolerske C Andersen	82,40
	Maskinp. N Hansen	82,40
11	Tarmr. H Nielsen	123,60
	Enkefru M Rasmussen	2,58
13	Spolem. P Pedersen	257,50
	Cigarm. S Sørensen	103,00
15	„ C Christensen	82,40
17	Koholder S Frederiksen	5,15
	Murer H Hansen	206,00
	Fabrikarb.ske M Nielsen	41,20
19	Arbejdsm. M Jensen	30,90
	„ S Iversen	46,35
	Dugm.ske J Iversen	133,90
21	Enkefru R Hansen	5,15
	Husassist A Therkelsen	20,60
	Syerske A Therkelsen	5,15
	Opsynsm. W Worm	82,40
	Arbejdsm. L Madsen	82,40
	Murer N Madsen	206,00
	Arbejdsm. R Rasmussen	123,60
23	Cigarfabr. H Sandfus	41,20
	fhv. Victualiehandler Hans Hansen	5,15
	Kontorassist J Hansen	51,50
	Banearb. E Sørensen	103,00
	Drejem. H Juul	66,95
	Kontorassist. C Nielsen	360,50
25	Værkf. C Jacobsen	267,80
	Syerske A Sørensen	5,15
	Tømrer M Lund	123,60
27	Købm. M Kristensen	56,65
	Maskinarb. A Nielsen	2,58
	„ N Jensen	257,50
	Fabrikarb.ske V Jensen	5,15
	Skomager C Jørgensen	144,20
	Værkf. E Jørgensen	267,80
	Maskinarb. A Jørgensen	226,60
	Arbejdsm. N Rasmussen	2,58
	Tobaksarb.ske C Petersen	72,10
	Syerske C Pedersen	2,58
29	Vognm. C Christensen	82,40
	Frk. H Jensen	20,60
	Cigarm. H Jensen	133,90
	Rullem. A Christensen	10,30
31	Arbejdsm. L Svendsen	164,80
	„ E Sørensen	185,40
	„ N Therkildsen	61,80
	„ A Therkildsen	123,60
33	„ R Sørensen	15,45
	Fabrikarb.ske L Sørensen	10,30
	Slagtersv. A Mikkelsen	25,75
	Murersv. A Mikkelsen	113,30
	Smedesv. K Stormfeldt	113,30
	Fabrikarb.ske M Stormfeldt	56,65
	„ J Stormfeldt	61,80
	„ B Stormfeldt	30,90
	Cigarm. O Pape	46,35
	Husbest. M Sørensen	2,58
	Arbejdsm. C Hansen	61,80
2	Smed P Markussen	164,80
	Slagterm. O Marcussen	412,00
	Slagtersv. J Petersen	185,40
	Fabriksarb. Chr Mikkelsen	638,60
	Slagterm. N Rasmussen	185,40
4	Arbejdsm. Lyngh. Nielsen	257,50
	Gartner C Trautmann	412,00
	Bogh.ske A Petersen	51,50
	„ D Petersen	5,15
	Arbejdsm. S Sørensen	51,50

Nr.		Kr. Ø.
	Handelsm. L Christensen	257,50
6	Fængselsbetjent Chr Chrisensen	329,60
	Barber Sv Christensen	61,80
8	Smedesv. P Petersen	267,80
	Arbejdsm. J Petersen	66,95
10	Fabrikarb.ske E Jensen	2,58
12	Enkefru C Christensen	2,58
14	Arbejdsm. P Dam	66,95
	„ A Johansen	133,90
16	Husejer P Sørensen	2,58
	Maskinarb. R Nielsen	144,20
	„ C Lauridsen	144,20
	Smed J Lauridsen	5,15
	Inkassator M Jørgensen	123,60
	Cigararb. F Rasmussen	257,50
	Cigarmager C Nielsen	113,30
18	Savsk. M Madsen	216,30
	Slagteriarb. L Sørensen	113,30
	Arbejdsm. F Johansen	41,20
	Telefonarb. A Johansen	113,30
	Væverske S Johansen	5,15
	Gartner C Jacobsen	113,30
	Arbejdsm. J Jensen	72,10
	Forvalter H Eskildsen	92,70
20	Arbejdsm. A Andresen	339,90
	„ V Jensen	113,30
	Bødker A Mathiesen	36,05
	Bagersv. J Mathiesen	185,40
	Handelsm. S Pedersen	82,40
22	Enkefru A Thomsen	41,20
	Savsk. O Nielsen	66,95
	Arbejdsm. C Rasmussen	133,90
	Smed H Willumsen	66,95
	Snedkersv. V Thomsen	92,70
	Ekspeditr. E Thomsen	5,15
24	Murerm. H Hansen	10,30
	Købm. Th Thomsen	267,80
	Fabrikarb.ske C Rasmussen	25,75
	Tømrer N Nielsen	185,40
	Telefonarb. H Nielsen	236,90
	Bryggeriarb. M Jensen	185,40
	Arbejdsm. E Olesen	185,40
	Banearb. S Nielsen	46,35
	Slagteriarb. S Sørensen	144,20
	Telefonarb. J Sørensen	206,00
26	Tømrer N Hansen	195,70
	Fabrikarb.ske J Petersen	133,90
28	Skrædersv. A Pedersen	185,40
	Fyrbøder J Christiansen	309,00
	Arbejdsmd. N Jørgensen	51,50
30	„ P Christensen	41,20
	„ V Abildskov	10,30
	„ N Enemærke	257,50
	Børstetræsb. S Schjødts	61,80
	Arbejdsmd. P Munch	92,70
	Fabrikarb.ske J Jensen	5,15
32	Købmd. V Lauridsen	164,80
	Fabrikarb. R Hansen	309,00
	Husassist. M Hansen	2,58
	Cigarm. Otto Hansen	226,60
	„ M V Petersen	144,20
	Bryggeriarb Søndergaard	319,30
	Fabrikarb.ske Søndergaard	10,30
	Støberiarb. R Petersen	82,40
	Partik. J Rasmussen	10,30
34	Fiskehandler M Thuesen	484,10
	Husassist. J Andersen	10,30
	Tilridser S Steensen	123,60
	Skomagerm. C Jørgensen	195,70
	Snedkersv. F Frederiksen	257,50
	Strygerske A Jensen	10,30
	Sadelmager S Petersen	123,60
	Kontorist R Christensen	10,30
36	Brolægger Chr. Kjeld	66,95
	Arbejdsmd. J Jensen	164,80
	Sølvarb. M Jensen	92,70
	Værkfører Skøtt-Jensen	267,80
	Tobaksarb.ske O Sørensen	2,58
38	Arbejdsmd. N Hansen	77,25
	Fabrikarb.ske C Hansen	20,60
	Fængselsbetj. E V Deppe	319,30
	Frk. Ragnhild Jensen	2,58
	Frk. Hertha Jensen	61,80
	Enkefru L Ramstedt	2,58
40	„ C Christensen	46,35
	Arbejdsmd. J Christensen	185,40
	Glarmestersv. Christensen	185,40
	Maskinarb. O Mortensen	288,40
42	Husejer Martin Hansen	2,58
	Skrædersv. A Rasmussen	61,80
	Portør Th Christensen	144,20
	Husejerinde J Christensen	2,58
	Guldsmed G Christensen	257,50
	Arbejdsmd. N Nielsen	92,70
	Fabrikarb. J Johansen	257,50
	Snedkersv. G Johansen	66,95
44	Maskinarb. F Ostenfeldt	288,40
	Fabrikarb.ske A Mortensen	46,35
	„ A P Mortensen	41,20
	Smed Mortensen	267,80
	Væverske A Frederiksen	113,30
46	Bryggeriarb. Christoffersen	82,40
	Cigarm. E Ghristoffersen	206,00
	Mekaniker Christoffersen	226,60
	Arbejdsmd. P Jensen	66,95
	Cigarm. Palm Jensen	226,60
	Enkefru L Petersen	2,58

Henvend Dem til en Forretningsmand angaaende Assurance.

Nr.		Kr. Ø.
	Fabrikarb.ske E Petersen	2,58
48	fhv. Portner Hansen	2,58
	Arbejdsmd. J Nielsen	185,40
	„ Jens Sørensen	92,70
	Fabrikarb.ske C Sørensen	46,35
	Enkefru B Pedersen	2,58
50	Skrædersv. J Jensen	82,40
	Eksptr. A Jensen	2,58
	Banearb. N Erichsen	206,00
	Postbud L Jeppesen	77,25
	Arbejdsmd. J Jensen	123,60
	Fabrikarb.ske M Petersen	206,00
	Husassist. A Petersen	20,60
	Cigarm. J Jensen	82,40
52	Tarmsliber J Laugesen	10,30
	Arbejdsmd. V Persson	185,40
	Farver P Pedersen	185,40
54	Ulhandler N Jabobsen	56,65
	„ A Olesen	133,90
	Fabrikarb.ske N Olesen	30,90
	Barbersv. H G Olesen	133,90
56	Husejerinde Christensen	2,58
	Væverske J Hansen	185,40
	Lagermedhj.ske Christensen	10,30
	Strikkerste Christensen	10,30
	Smedesv. N Christensen	103,00
	Væverske N Hald	66,95
	„ L Hald	30,90
58	Ekspedient F Wilhelmsen	1184,50
	Franskv. A Wilhelmsen	30,90
	„ C Wilhelmsen	30,90
	Frk. C Wilhelmsen	20,60
60	Købmd. C Mortensen	20,60
	Arbejdsmd. A Sørensen	30,90
	„ R Andreasen	56,65
	Maskinarb. J Rasmussen	113,30
	Arbejdsmd. J Jepsen	123,60
	Slagtersv. P Andersen	164,80
62	Væverske A Lorentsen	30,90
	Arbejdsmd. J Rasmussen	133,90
	Pudser Chr J Idee	164,80
	Skomager P Andersen	30,90
	Maskinarb. J Andersen	10,30
	Slagteriarb.ske J Jensen	56,65

Nørrebrogade.

Nr.		Kr. Ø.
1	Købmd. R Rosenberg	1792,20
	Husassist. K Jensen	10,30
	Købmd J F Rosenberg	1287,50
	Husassist. M Jensen	10,30
3	Gartner P Lauridsen	329,60
	Syerske E Sørensen	61,80
	Skrædersv. N Nielsen	82,40
	Sadelmagersv. S Hansen	61,80
	Dameskræderinde Kjær	5,15
	Arbejdsmd. P Pedersen	56,65
	Væverske C Pedersen	72,10
5	Skræderm. V Sørensen	381,10
7	Slagterm. A Kraul	566,50
	Skomagerm. A Sørensen	133,90
	Købmd. J Rohdemeier	329,60
9	Bagerm. J Jensen	515,00
	Bagersv. H Jensen	82,40
	Husbest. M Jensen	20,60
	Lærerinde A Hansen	103,00
	Murersv. C Krubsdahl	10,30
	Maskinm. Th Petersen	103,00
	Snedkersv J C Petersen	278,10
11	Gæstgiver J Naldahl	412,00
	Medhj. P Naldahl	41,20
	Staldkarl S Thomsen	185,40
	Chauffør P Jensen	185,40
13	Enkefru K Rasmussen	46,35
	Frk. J Rasmussen	72,10
	Arbejdsmd. M Ebbesen	92,70
	Tømrersv. J Thyme	185,40
	„ A Larsen	185,40
15	Slagterm. E Klintrup	504,70
	Væver B Jørgensen	195,70
	Syerske P Hansen	5,15
17	Restaurator M Nielsen	329,60
	Frk. A Nielsen	30,90
	Telefoneksptr. D Nielsen	103,00
	„ V Nielsen	164,80
	Slagter Petersen	30,90
	Fængselsb. Steffensen	236,90
	Arbm. Petersen	298,70
	Syerske M Petersen	5,15
	Cigarmager Petersen	133,90
	Arbm. C Andersen	92,70
	Slagterm. Møller	82,40
2	Hestehdlr. Wanghaug	628,30
	Kusk Daugaard	133,90
	Korksortererske Christensen	5,15
	Snedkersv. G Nielsen	144,20
4	Exportør Schmidt	309,00
	Frk. A Schmidt	5,15
	Enkefru A Jensen	206,00
	Sygeplejerske R Petersen	30,90
6	Kbm. Lauritzen	1905,50
	Medhj. J Nielsen	30,90
	Husassist. L Sørensen	10,30
	Staldforpagter Jensen	257,50
	Barber Wilhelmsen	77,25
	Frk Kaiser	20,60
	Pranskvadsker Bache	20,60

Nr.		Kr. Ø.
	Bogholder M Andersen	77,25
6	Expedient R Andersen	113,30
	Mekaniker Lund	113,30
	Kontorist Marie Petersen	30,90

Barakkerne.

A	Arbmd. A Mikkelsen	82,40
	„ A Pedersen	61,80
	Malersv. G Pedersen	72,10
	Arbm. A Sørensen	185,40
	Tobaksarb. J Knudsen	278,10
	Fabrikarb.ske K Knudsen	2,58
	Arbmd. P Christiansen	46,35
	Fabrikarb.ske Cramer	2,58
	Snedkersv. Lindgaard	123,60
	Tapetserersv. Sørensen	51,50
	Maskinarb. Svendsen	185,40
B	Arbm. J Jensen	113,30
	Enke R Sørensen	5,15
	Former Stegemejer	267,80
	Modelsnedker Poulsen	133,90
	Arbm. M Christensen	66,95
	Havnearb. A Christensen	56,65
	Arbm. E Petersen	77,25
	Tobaksp. S Sørensen	20,60
	Fabrikarb A Hansen	123,60
	Væver M Sørensen	61,80
C	Mekaniker C Petersen	66,95
	Arbm. S Rasmussen	61,80
	„ Krabbenhøft	164,80
	„ C Hansen	41,20
D	Tobaksarb.ske A Jensen	30,90
	Natvagt Thomsen	20,60
	Bryggeriarb.ske Mikkelsen	113,30
	Maskinarb. M Pedersen	61,80
	Arbm. S Jørgensen	113,30
	„ G Sørensen	185,40
	Smed Koldbæk	92,70
	Maskinarb. H Sørensen	103,00
	Skomagersv. C Nielsen	41,20
	Arbm. J Sørensen	82,40
	Barber P Sørensen	123,60
	Syerske A Sørensen	123,60
	Maskinarb. Jonassen	185,40
E	Murersv. J Hansen	51,50
F	Dugmager N Hansen	92.70
	Havnearb. C M Larsen	46,35
	Arbm. C Christensen	113,30
	Murer C Petersen	103,00
	Væverske H Lund	2,58
G	Havnearb. J Jensen	103,00
	„ C Hansen	10,30
	Frisør A Jensen	61,80

Nr.		Kr. Ø.
	Arbm. F Sørensen	66,95
	„ Nødskou	82,40
H	Tømrersv. H Johansen	133 90
	Arbm. Due Jensen	103,00
	„ L Andersen	10,30
	Postbud Due	247,20
I	Arbm. Laursen	46,35
	Overportør Hansen	133,90
10	Møllejer Hansen	309,00
	Tjenestekarl Dam	61,80
12	Tømrersv. J Sørensen	185,40
	Væver P Pedersen	103,00
	Arbm. J Poulsen	72,10
	Fabrikarb.ske M Jensen	41,20
	„ A Jensen	5,15
	Buffistinde A Nielsen	30,90
14	Tømrersv. J Nielsen	103,00
	Strygerske A Nielsen	30,90
	Fabrikarb. H Jensen	113,30
16	Detaillist Nielsen	236,90
	Bogh.ske A Nielsen	236,90
18	Husejerinde Rasmussen	5,15
	Cigarmager N Rasmussen	236,90
	Lagerarb. N Petersen	226,60
	Arbm. N Nielsen	123,60
	Købm. Hedegaard	257,50
	Frk. C Hedegaard	5,15
	Frk. M Hedegaard	5,15
	Patrouilleb. Christensen	288,40
20	Murerm. Holm	20,60
	Snedkersv. F Hansen	288,40
	Slagtersv. Holm	247,20
	Fængselsb. N Andersen	257,50
22	Fhv. Landm. Mathiesen	61,80
	Fhv. Landm. Sørensen	10,30
	Frk. Petra Sørensen	5,15
26	Husejer Laursen	72,10
	Arbm. Køhler	103,00
28	Snedkersv. L Laursen	195,70
	Smedesv. L Andersen	329,60
	Snedkersv. A Rasmussen	123,60
	Malersv. S Christiansen	185,90
	Maskinarb. J Petersen	133,40
	Bryggeriarb. H Hansen	164,80
	Fabrikarb.ske E Hansen	20,60
30	Kollektør Petersen	30,90
	Lærerinde E Petersen	206,00
	Blikkensl. Nikolajsen	236,90
	Arbm. R Rasmussen	56,65
	„ C Clausen	164,80
32	Stolemager M Pedersen	113:30
	Slagter Küster	41,20
	Handelsm. Bache	41,20
	Malerm. Jensen	185,40

Nr.		Kr. Ø.
	Murer M Therkelsen	41,20
	Glarmestersv. Nikolajsen	113,30
74	Cigarm. Rohde	103,00
	Snedkerm. Clausen	185,40
76	Fabriksarb. Christensen	133,90

Nørrestrandsgade.

Nr.		Kr. Ø.
9	Arbm. C Christiansen	2,58
	Fabrikarb ske M Hansen	10,30
	Arbm. V Jørgensen	206,00
	„ H Jensen	66,95
	Fabrikarb.ske K Jensen	20,60
	Arbm. N Hansen	381,10
	Tobaksarb.ske G Knudsen	51,50
21	Handelsmd. A Jensen	66,95
	Slagter A Jensen	154,50
	„ O Jensen	113,30
	Kontorist H Jensen	5,15
29	Formand J Sørensen	206,00
	Snedkersv. C Jørgensen	195,70
	Enkefru M Jacobsen	20,60
45	Fængselsbetj. M Hansen	195,70
47	Tømrersv A Jensen	46,35
	Maskinarb. C Jensen	185,40
	Maskinarb. M Nielsen	185,40
	Spolerske A Jensen	20,60
	Skomagersv. L Jespersen	103,00
59	Forretter M Hansen	267,80
14	Vognm. C Nielsen	30,90
	Kusk S Nielsen	30,90
	Væverske E Nielsen	20,60
	Smedesv. A Sørensen	133,90
	Maskinarb. A Sørensen	185,40
	Bryggeriarb.ske J Andersen	66,95
	Arbejdsm. J Andersen	257,50
	„ Chr Hansen	123,60
	Portner A Petersen	133,90
16	Mælkehdl. N Sørensen	123,60
	Tømrer O Jensen	123,60
	Frk. E Jensen	5,15
	Arbejdsk. R Jensen	5,15
	Savsk. J Jensen	51,50
	Væver H Poulsen	103,00
	Arbejdsm. J Clausen	103,00
18	Fiskehdl. A Jørgensen	20,60
	Arbejdsm. E Jørgensen	185,40
	Tobaksarb.ske L Jørgnsen	30,90
	Væver C Jensen	5,15
	Tømrersv. P Christensen	92,70
	Telefonarb. N Sørensen	144,20
20	Husejer A Jørgensen	41,20
	Murersv. R Rasmussen	329,60
	Telefonarb. J Christensen	123,60
	Malersv. C Jeppesen	103,00
	Arbejderske J Sørensen	20,60
	„ A Sørensen	20,60
	Arbejdsm. J Rasmussen	77,25
22	Købm. C Nielsen	185,40
	Arbejdsm. C Rasmussen	72,10
	„ J Hansen	72,10
	„ M Petersen	164,80
	Arbejderske E Petersen	72,10
	Fabrikarb.ske E Andreasen	72,10
	Arbejdsm. P Petersen	72 10
	„ J Andreasen	41,20
	Husassist. M Prostrup	5,15
	Tekstilarb. P Prostrup	51,50
	Maskinarb. J Clausen	113,30
	Arbejdsm. N Jacobsen	206,00
	Træskom. M Mikkelsen	154,50
	Arbejdsm. V Carlson	92,70
	„ J Petersen	72,10
	Fabrikarb.ske L Petersen	2,58
	„ I Petersen	5,15
	Farveriarb. V Petersen	5,15
	Fiskehdl. C Andersen	5,15
	Arbejdsm. E Petersen	185,40
	Strygerske J Petersen	20,60
24	Arbejdsm. L Hansen	113,30
	Væverske M Hansen	25,75
	„ K Hansen	20,60
	Spinder M Hansen	46,35
	Arbejdsm. H Hansen	82,40
	Tømrer R Thomsen	257,50
26	Fabrikarb.ske J Nielsen	10,30
	Tekstilarb.ske A Nielsen	30,90
	„ K Nielsen	103,00
	Arbejdsm. P Nielsen	30,90
	„ C Christensen	216,30
	Fabriksarbejderske A Christensen	51,50
	Fabriksarbejderske C Christensen	72,10
28	Arbejdsm. F Sørensen	185,40
	„ D Ostenfeldt	25,75
	Montør S Petersen	185,40
30	Murersv. R Sørensen	278,10
	Former V Krabbenhøft	164,80
	Arbejdsm. C Sørensen	185,40
	Skrædersv. C Andersen	51,50
	Sadelmagersv. Otto Nielsen	82,40
	Blikkenslager H Hensen	185,40
	Strikkerske P Hensen	20,60
	„ M Hensen	20,60
	Væver J Ørbæk	51,50
	Maskinarb. L Bjørn	113,30

Nr.		Kr. Ø.
	Møllersv. H Fristed	92,70
	Fabrikarb.ske J Ørbæk	82,40
	Strikkerske O Ørbæk	5,15
38	Cigarm. J Andersen	144,20
40	Cigararb. M Knudsen	133,30
42	Cigarm. J Olesen	185,40
	Tegnerske A Jensen	61,80
44	Cigars. P Jørgensen	504,70
46	Cigarm. P Sejbæk	226,60
48	„ H Hansen	144,20
	Slagtehuset: Slagtehusinspektør Fr Petersen	1761,30
	Frk. G Valton	30,90
	Husassist. K Rosenmeier	10,30
	Opsynsm. E Nielsen	422,30
	Ekspeditr. M Nielsen	20,60
	Kassererske N Nielsen	30,90
50	fhv Landm. M Jensen	133,90
	Portør N Jensen	113,30
	Ekspeditr. G Jensen	5,15

Nørretorv.

Nr.		Kr. Ø.
1	Partik. J Rasmussen	566,50
	Husassist. M Ramskov	20,60
3	Brygm. C Holm	2863,40
	Enkefru V Buchwald	103,00
	Husassist. A Olsen	10,30
	Husassist. A Jensen	30,90
5	Fabriksarb. M Andersen	144,30
	Partik. C Pedersen	5,15
	Frk. M Abildgaard	2,58
	Væverske M Mikkelsen	82,40
	Strikkerske E Mikkelsen	5,15
	Maskinarb. C Thomsen	267,80
7	Overpakm. J Larsen	185,40
	Kurvemagerm. F Pætau	103,00
	Dameskr.inde A Eriksen	61,80
9	Fængselsbetj. N Sørensen	309,00
	Ekspeditr. A Sørensen	72,10
	Slagterm. M Rasmussen	41,20
	Fabrikarb.ske J Winther	92,70
11	Murerm. C Christensen	288,40
	Vognm. C Kierkegaard	113,30
	Gæstg.ske H Petersen	66,95
	Husassist O Nielsen	5,15
	fhv Vognm. E Nielsen	2,58
	Husbest. A Petersen	2,58
13	Karetm. G Nielsen	257,50
	Fabrikarb.ske K Nielsen	20,60
	Fængselsbetj. J Petersen	113,30
	Arbejdsm. H Hansen	113,30
	Købmd. J Rasmussen	391,40
	Købm. L Hansen	628,30
	fhv. Læge Th Knudsen	422,30
	Husbest. Ida Krüger	30,90
	Boghandlermhj. A Jurisch	329,60
	Vognmand C Mouritsen	236,90
	„ S Nielsen	1545,00
	Husassist. A Isaksen	257,50
15	Kreaturhdl. J Hetebrügge	618,00
	Adjunkt Louise Branner	824,00
	Husassist. M Skovby	20,60
	Købmd. F J Hetebrügge	545,90
	Jernbaneassist. G Olesen	206,00
	Postkontorist M Pedersen	72,10
	Kontorist K Pedersen	5,15
17	Enkefru M Hansen	2,58
	Lærerinde I Samsing	20,60
19	Arbejdsmd. A Christensen	61,80
	Guldsmed P Oppenhagen	288,40
	Væverske B Jensen	72,10
	Arbejdsmd. J Petersen	103,00
21	Lærer M Petersen	103,00
	Arbejdsmd. H Sørensen	82,40
	„ J Sørensen	103,00
23	„ Chr Madsen	2,58
	Fabrikarb.ske A Madsen	10,30
	Kusk N Jørgensen	113,30
	Mekaniker A Mikkelsen	36,05
	Arbejdsmd. H Jensen	103,00
	„ J Petersen	164,80
	„ N Nielsen	77,25
	„ M Nielsen	257,50
	Fabrikarb.ske A Hansen	92,70
	Havnearb. O Jørgensen	82,40
	Husbest. A Jacobsen	2,58
	Frk. H Helmer	5,15
27	Frk. M Meisner	5,15
	Vognmand N Andersen	10,30
	Frk. A Andersen	2,58
	Eksptr. J Andersen	30,90
	Forstanderi. M Frederiksen	278,10
2	Grønthandler K Sørensen	288,40
	Cyklehandler E Winther	154,50
4	Bogholder F Kjær	751,90
	Husbest. H Henriksen	20,60
	Enkefru C Pedersen	20,60
	Frk. D Mikkelsen	5,15
	Eksptr. F Nielsen	92,70
	Forst.inde P Nielsen	267,80
	Kontorist H Balch	72,10

Ryesgade.

Nr.		Kr. Ø.
5	Maskinarb. S Therkildsen	123,60

Nr.		Kr. Ø.
	Arbejdsmd. M Hansen	56,65
	Gasværksarb. P Lauritzen	257,50
	Reservebetj. V Andersen	164,80
	Bryggeriarb. J Andersen	66,95
	Væverske A Sørensen	164,80
	„ S Sørensen	30,90
	„ F Michailoff	56,65
	Arbejdsmd. G Lindekrantz	113,30
	„ M Thestrup	103,00
	Væver O Worm	66,95
	Maskinarb. P Sørensen	206,00
	Arbejdsmd. P Christensen	51,50
	Maskinarb. V Rasmussen	66,95
	Skræder P Pedersen	20,60
	Arbejdsmd. N Jensen	247,20
	Smedesv. B Andersen	2,58
	Arbejdsmd. C Poulsen	144,20
	Frk. M Poulsen	2,58
	Arbejdsmd. S Sørensen	66,95
	Fabrikarb.ske K Jensen	5,15
	Arbejdsmd. H Jensen	113,30
7	Væver S Jensen	123,60
	Tømrersv. J Poulsen	144,20
	Husbest. M Rasmussen	5,15
9	Skrædersv. Chr. Hansen	72,10
	Murersv. H Hansen	113,30
	Eksptr. D Hansen	5,15
	Arbejdsmd. J Nielsen	103,00
	Fabrikarb.ske J Rasmussen	2,58
11	Bryggeriarb. K Poulsen	164,80
	Arbejdsmd. J Nielsen	206,00
	Eksptr. K Nielsen	72,10
	„ G Nielsen	10,30
	Bryggeriarb. E Jensen	164,80
	„ Rs Pedersen	113,30
13	Fængselsbetj. Frederiksen	339,90
	„ S Madsen	257,50
	Forfatter K Lyhne	5,15
15	Købmd. A Andersen	236,90
	Lærer Oluf Nielsen	267,80
	Repr. S Holm	113,30
	Snedkersv N Nielsen	103,00
4	Bestyrer N Jørgensen	288,40
	Montør N Nielsen	103,00
12	fhv. Købmd J Pedersen	10,30
	Husbest. R Jensen	10,30
	Arbejdsmd. A Pedersen	113,30
	Enkefru A Winther	10,30
	Skomagersv A Jensen	113,30
	Arbejdsmd. K Worm	20,60
	Enkefru C Christensen	5,15
	Cigarm. J Jensen	113,30
14	Fængselsbetj. A Petersen	236,90
	Murerm. L Pedersen	257,50

Nr.		Kr. Ø.
	Murersv. H Pedersen	113,30
	Former Arthur Jensen	133,90
	Agent P Nielsen	195,70
	Kommis L Nielsen	5,15
	Snedkersv. G Jacobsen	226,60
	„ H Pedersen	309,00

Stefansgade.

Nr.		Kr. Ø.
1	Trikotagehdl. J Jensen	10,30
5	Snedkersv. C Winther	82,40
	Kommis H Winther	61,80
	Frk. M Damgaard	2,58
7	Købmd. Chr. Therkildsen	360,50
	Frk. C Therkildsen	30,90
	Slagter Rich Jensen	103,00
	Syerske P Pedersen	2,58
9	Murersv. Jens Jensen	144,20
	Snedker J Hansen	206,00
	Arbejdsmd. M Jensen	82,40
	Cerutmagerske P Jensen	123,60
11	Syerske A S Møller	103,00
	Fabrikarb.ske C Jensen	92,70
	Maskinp. M Madsen	350,20
13	Arbejdsmd. N Pedersen	185,40
	Syerske A Pedersen	2,58
	Barbersv. J Petersen	5,15
	Maskinp. J Nielsen	195,70
	Fabrikarb.ske A Nielsen	20,60
	Maskinarb. O Nielsen	113,30
15	Kusk I Hansen	339,90
	Bryggeriarb. L Pedersen	185,40
	Cigarm. C Stormfeldt	92,70
17	Fabrikarb. A Andersen	46,35
	Maskinp. J Jensen	288,40
	Husbest. Ane Olesen	5,15
	Arbm. A Juliussen	41,20
19	Barberm. M Thomsen	329,60
	Telefonexpetr. A Nielsen	20,60
	Arbm. N Honum	82,40
	Væverske N Madsen	56,65
	Arbm. A Clausen	185,40
	Lygtebetj. P Christensen	164,80
	Filehugger A Søndergaard	391,40
	Kaffehdl. Th Grau	41,20
	Arbm. Ib Laursen	2,58
	Drejersv. R Laursen	226,60
	Arbm. E Nielsen	236,90
19b	Møllerm. C Bengtsen	442,90
	Bogh.ske. M Bengtsen	226,60
21	Husejer Chr Sørensen	10,30
	Frk. A Sørensen	20,60
	Væverske R Hansen	46,35

Nr.		Kr. Ø.
	Handelsm. A Iversen	164,80
	Bagersv. N Iversen	113,30
	Murersv. O Jensen	226,60
	Fabrikarb.ske M Jensen	56,65
23	Væver L Hansen	5,15
	Arbm. J Hass	30,90
	Skrædersv. Christensen	77,25
	Syerske C Laursen	10,30
	Maskinarb. R Leed	329,60
	Gartner A Andersen	
25	Gartner E Sevel	607,70
	Uldh. S Andersen	51,50
	Strikkerske C Andersen	2,58
	Arbm. Th Rasmussen	206,00
	Tobaksarb.ske Mikkelsen	41,20
	Arbm. Chr Nødskou	113,30
27	Husejerinde D Jensen	5,15
	Smedesv. H Nielsen	164,80
	Stentrykker E Hansen	370,80
	Væverske Metha Jensen	113,30
	Cigarm. A Jacobsen	123,60
	Bestyrerinde J Holm	5,15
	Kontorist Sofie Holm	236,90
	Viktualiehdl. G Blom	5,15
29	Bagerm. F Vinkle	999,10
	Dameskr.inde Schønewald	56,65
	Frk. C Schønewald	5,15
	Kontorist Edith Dahl	5,15
	Vinkyper E Hansen	319,30
	Bagersv. J Daugaard	72,10
	Arbm. L Walther	51,50
31	Snedkersv. N Nielsen	185,40
	Arbm. H Andreasen	206,00
2	Bryggeriarb. J Sørensen	236,90
	Expeditrice L Sørensen	5,15
	Fabrikarb.ske Andersen	113,30
4	Enkefru Ane Nielsen	51,50
	Bryggeriarb.ske Nielsen	30,90
	Expeditrice A Nielsen	20,60
	Arbm. R Sørensen	185,40
	Slagter V Olsen	51,50
	Enkefru M Rasmussen	2,58
	Expeditrice M Rasmussen	30,90
	Væverske H Bülow	133,90
6	Husejer Hans Jensen	20,60
	Slagter H Løwenstein	82,40
	Bryggeriarb. P Damm	350,20
	„ J Damm	123,60
	Textilarb. M Jensen	61,80
	Tobaksarb.ske A Nielsen	2,58
	Syerske J Christensen	2,58
8	Husejer T Hansen	2,58
	pens. Fængselsbetjent Christiansen	20,60

Nr.		Kr. Ø.
	Væverske J Christensen	103,00
	„ N Christensen	82,40
	Maskinarb. N Jacobsen	257,50
	Arbm J Jensen	92,70
10	Lagerform. C Knudsen	164,80
	Maskinsn. P Knudsen	82,40
	Fabrikarb.ske M Knudsen	61,80
	Arbm. Th Jacobsen	2,58
	„ H Petersen	113,30
	Væverske A Collett	46,35
	„ E Collett	92,70
	Arbm. A Collett	61,80
12a	Tømrersv. J Tukjær	164,80
	Syerske M Pedersen	5,15
	Fabrikarb. P Boisen	20,60
	Syerske T Boisen	30,90
	Arbm. H Daugaard	56,65
12b	Avlsbruger J Jørgensen	72,10
	Fabrikarb. J Damm	195,70
	Telefonarb. J Damm	236,90
	Husbest. J Damm	2,58
	Strikkerske A Jensen	113,30
	Skræderm. A Olesen	164,80
	Fabrikarb.ske Mikkelsen	123,60
	Arbm. J Jensen	103,00
	Avlsbr. V Jørgensen	133,90
	Fabrikarb.ske Jørgensen	51,50
14	Restaurator H Sørensen	329,60
	Fabrikarb. N Toft	103,00
	Arbm. K Petersen	494,40
	Barbersv. S Petersen	5,15
16	Arbm. J Mortensen	206,00
	Forvalter F Knudsen	30,90
	Partik. D Knudsen	5,15
	Arbm. H Hansen	236,90
	Dameskr.inde Knudsen	113,30
	Arbm. C Petersen	20,60
18	Købm. O Petersen	82,40
	Frk. M Petersen	10,30
	Skomager L Petersen	5,15
	Metalsliber K Petersen	92,70
	Fabrikarb.ske A Dahl	72,10
	Murer C Hansen	339,90
	Enkefru L Hansen	
	Kordame J Petersen	30,90
	Arbm. A Therkelsen	61,80
	Tegner C Therkelsen	2,58
	Fabrikarb.ske D Poulsen	20,60
	„ A Deleuran	46,35
	Maskinarb. A Poulsen	206,00
20	Lagerarb. J Randlev	72,10
	Snedkersv. R Tander	236,90
	Kontorist J Tander	5,15
	„ A Tander	5,15

Aug. Borgen, København. Repr. Im. Løvschal. Telf. 528—165.

Nr.		Kr. Ø.
	Fabrikarb. H Hansen	144,20
22	Fængselsbetj. J Ærthøj	288,40
	Expeditrice J Ærthøj	5,15
	Slagtersv. J Pedersen	319,30
	Kontorist E Kierkegaard	164,80
	Syerske S Petersen	61,80
24	Maskinarb. N Nielsen	92,70
	Cigarm. M Jensen	422,30
	Stenslager A Nielsen	56,65
26	Fabrikarb. C Mikkelsen	133,90
	Montererske I Mikkelsen	72,10
	Købm. V Mikkelsen	412,00
	Husbest M Rasmussen	5,15
	Modist G Polsen	10,30
	Kontorassist. D Poulsen	30,90
28	Partik. V Laursen	61,80
	Fotografmhj. D Pedersen	30,90
	Fængselsbetj. J Munch	350,10
	Kontorist K Munch	20,40
	Lithograf O Munch	144,20
	Fabrikarb.ske O Munch	10,30
30	Købm. L Jacobsen	236,90
	Fru M Knudsen	2,58
	Savsk. M Christensen	144,20
	Strikkerske Christensen	113,30
	Arbm. A Ravn	103,00
	Smed P Rasmussen	133,90
	Cerutm.ske M Rasmussen	20,60
	Bryggeriarb. Christensen	144,20
	Børstenb. H Frandsen	2,58
	Arbm. A Andersen	185,40
	Frk. M Madsen	61,80
32	Husejerinde M Bendixsen	2,58
	Kontorist A Bendixsen	5,15
	Partik. Rs Sørensen	5,15
	Kontrollør K Jørgensen	329,60
	Snedkersv. S Jørgensen	247,20
	Malersv. P Jørgensen	257,50
34	Husejerinde. A Berthelsen	2,58
	Maalerkontr. Frederiksen	535,60
	Fabrikarb. O Christensen	92,70
	Arbm. J Josefsen	113,30
	Syerske P Josefsen	92,70
	Murersv. J Josefsen	206,00
	Lagerarb. C Jørgensen	66,95
36	Banearb. O Eliasen	185,40
	Paalæggerske A Madsen	72,10
	Spolerske C Rasmussen	103,00
	Snedkersv. C Nielsen	236,90
38	Lokomotivf. H Hansen	370,80
	Togf. J Sørensen	329,60
40	Typograf C Larsen	236,90
	Bryggeriarb. A Nielsen	206,00
	Fabrikarb. J Pedersen	46,35

Nr.		Kr. Ø.
	Landpost P B Pedersen	113,30
	Kobbersm. C Spilcker	276,10
42	Handelsm. P Pedersen	350,20
	Værkfører C Nielsen	370,80
	Slagterm. J Hansen	164,80

Tordenskjoldsgade.

7	Murerm. N Marcussen	494,40
	Repræsent. A Haarbo	350,20
	Snedkerm. O Olesen	412,00
	Skotøjsh. A Nielsen	824,00
	Kelner J. Jacobsen	288,40
	Handelsr. F Boldsen	113,30
	Fængselsb. A Andersen	236,90
9	Tobaksarb. L Jensen	236,90
	Montør J Quist	61,80
	Portør C Christensen	144,20
	Snedker C Therkelsen	195,70
	Maskinm. R Rasmussen	350,20
	Uldh. S Jørgensen	103,00
11	Postbud P Pedersen	206,00
	Portør Hans Jensen	123,60
	„ N P Høj	144,20
	Syerske M Bøgebjerg	2,58
	Portør L Laursen	133,90
	Bryggeriarb. R Sørensen	206,00
13	Banearb. J Petersen	56,65
	Husbst.inde Christensen	5,15
	Installatør A Ronøe	1050,60
	Overpostbud Knudsen	350,20
17	Snedkerm. S Sørensen	628,30
	Lærer S Nygaard	638,60
	Husass. J Brønd	20,60
	Portør V Mortensen	77,25
	Fængselsbtj. H Nielsen	288,40
19	Portør S Petersen	133,90
	Hestehdl. S Sørensen	288,40
	Prokurist V Pedersen	381,10
23	Overlærer Almegaard	721,00
	Husass. Dagny Madsen	10,30
	Skolebtj. H Lorensen	360,50
2	Metalsl. E Anderson	607,70
	Enkefru Anna Hansen	5,15
	Trafikas.SecherMarcussen	82,40
	Bogholder P Nielsen	267,80
	Postass. O Winther	206,00
	Kobbersmed L Poulsen	226,60
	Snedersv. A Andersen	226,60
4	Enkefru Helene Sevel	51,50
	Kelner A Bach	484,10
6	Overportør Therkelsen	206,00
	Bogh.ske Anna Schultz	103,00

Forlang Tilbud paa Forsikring mod Brand hos Im. Løvschal.

Nr.		Kr. Ø.
	Trafikass. M Simonsen	236,90
8	Fængselsbtj. E Petersen	226,60
	Væver V Petersen	226,60
	Trafikass. S Simonsen	226,60
	Kontorist Agnes Hansen	10,30
	Enkefru Anna Jensen	46,35
	Maskinhdl. J Jacobsen	412,00
	Overportør Th Eriksen	144,20
	Slagterm. N Pultz	257,50
10	Arbm. M Jensen	195,70
	Fabrikarb.ske A Jensen	92,70
	Fabrikm. M Thomsen	185,40
	Cerutmagerske Nielsen	257,50
	Snedkersv. P Madsen	113,30
	„ J P Jensen	133,90
	Cigarm. H Lauritzen	56,65
	Støbem. S N Jacobsen	164,80
12	Bager M Grønlund	267,80
	Maskinarb. V Jørgensen	133,90
	Expedient P Farver	206,00
	Handelsr. P Frederiksen	329,60
	Montør S Nielsen	309,00
	Partik. H C Andersen	484,10
14	Arbm. Jens Hansen	92,70
	Savskærer E Hansen	164,80
	Arbm. C Christensen	77,25
	Sølvsmed S Christensen	370,80
	Enkefru Mette Andersen	5,15
	Snedkerm. A Sørensen	206,00
	Arbm. K Christensen	226,60
	„ H Albertsen	226,60
16	Murersv. L Markussen	226,60
	Væver H Bülow	103,00
	Formand O Winther	185,40
	Papirhdl.ske Præstrud	103,00
	Frk. Ragna Præstrud	5,15
	Bogh. M Th Friedel	236,90
	Værkf. J P Jensen	236,90
	Drejer A M Jensen	51,50
	Linoleumsarb. Andersen	103,00
	Cigarm. R Olsen	236,90
18	Snedkersv. L Laursen	288,40
	Karetm. Chr. Nielsen	195,70
	Barbersv. H Nielsen	30,90
	Maskinarb. P Hansen	236,90
	Tobakssp. M Jørgensen	257,50
	Disponent A Bundgaard	370,80
	Afdelingschef Petersen	329,60
	Fyrb. Jens Jensen	195,70
	Tømrersv. P. Jensen	236,90
	Bryggeriarb.Søndergaard	144,20
	Syerske E Søndergaard	51,50
	Strikkerske Søndergaard	123,60
	„ M Søndergaard	30,90
20	Købm. Anders Jensen	762,20
	Lagerfv. C Rasmussen	164,80
	Snedker V Sørensen	133,90
	Fængselsbtj. C Holst	257,50
	Lærerinde A Christensen	504,70
	Arbm. M Winther	123,60
	Montererske E Schram	61,80
	Rammefabrik. M Borup	72,10
30	Montør M Christiansen	123,60
	Fængselsbtj. Th Laursen	226,60
	Musiker V Jensen	72,10
	Smedem. Chr Hansen	103,00
	Husbst. M Hansen	10,30

Tugthusvej.

1	Fængselsbetj. S Hansen	329,60
	„ J Christiansen	329,60
	Væverske H Christensen	206,00
3	Murer Jens Jensen	77,25
	Syerske Alfrida Jensen	82,40
	Direktrice S Sørensen	41,20
	Handelsmd S Sørensen	545,90
5	Arbm. A Sørensen	10,30
	Fængselsbtj. P Jørgensen	339,90
	Blikkensl. H Petersen	164,80
	Enkefru Nielsine Lassen	20,60
	„ Kirstine Crone	5,15
	Urmagersv. A Nielsen	103,00
7	Enkefru Andrea Jensen	2,58
	Skipper C Christiansen	236,90
	Forretter C A Hansen	298,70
9	Staldforp. J Sørensen	82,40
	Arbm. Knud Jensen	391,40
	Fabrikarb.ske M Jensen	41,20
	Værkf. O Tomtoft	92,70
	Arbm. N Jacobsen	113,30
	Syerske M Jacobsen	30,90
	Arbm. H J Høi	2,58
	Telefonexpeditrice K Høi	113,30
11	Vognm. M Nielsen	206,00
	Maskinarb. A Andersen	113,30
	Fængselsbtj. H Hansen	195,70
	Arbm. P Friedel	56,65
	Kassererske K Friedel	185,40
	Kontorass. Anna Friedel	236,90
23	Fuldm. J Petersen	442,90
	Kontor. Valentin Petersen	10,30
	Fængselsbtj. Mikkelsen	185,40
25	„ Thorsgaard	236,90
	„ M Nielsen	257,50
27	Bryggeribtj. Mikkelsen	185,40
	Enkefru A Mikkelsen	2,58

Det danske Petroleums Aktieselskab. Petroleum, Brændselsolie og

Nr.		Kr. Ø.
	Snedkersv. L Storm	133,90
	Fængselsbtj. H Hansen	267,80
	Snedkersv. N Petersen	72,10
29	Kusk J Petersen	92,70
	Maskinarb. H Lauritsen	257,50
	Brolæggersv. N Jensen	72,10
	Fabrikarb. F Jørgensen	123,60
	Husass. J Rasmussen	2,58
31	Fængselsbtj. L Ginnerup	412,00
	Postbud M Ginnerup	185,40
	Telefonexp.trice Ginnerup	82,40
	Arbm. J Laursen	113,30
	Maskinarb. H Sørensen	164,80
	Syerske Kirstine Nissen	82,40
	Husass. A Nissen	20,60
33	Fængselsbtj. E Eriksen	164,80
	Forretter H C Hansen	329,60
	Væverske Olga Hansen	103,00
	Bogbindersv. P Loft	113,30
35	Maskinarb. A Sørensen	92,70
	Enkefru A K Nielsen	2,58
37	Tømrer J Chr Jensen	185,40
	Strygerske S Nielsen	61,80
	Fyrbøder N Rasmussen	133,90
41	Kusk H J Gertsen	72,10
	Fhv. Landm. Markussen	20,60
	Frk. C Markussen	20,60
	Slagtersv. C. Persson	56,65
43	Uldh. N Lauridsen	82,40
	Gørtler O V Haslev	257,50
	Dameskr.inde M Poulsen	5,15
49	Vognm. S P Jørgensen	113,30
	Medhj. E Jørgensen	103,00
55	Husejerinde A Nielsen	10,30
	Syerske Helle Pedersen	5,15
	Maskinarb. J Petersen	123,60
	Arbm. J A Hansen	92,70
Tvangsarbejdsanstalten :		
	Inspektør L F Schultz	999,10
	Opsynsm. N Hansen	453,20
	Husjomfru A Hansen	61,80
	„ E Andersen	30,90
	Opsynsm. C Madsen	82,40
	„ C Jensen	82,40
	Staldkarl A Nielsen	30,90
Straffeanstalten :		
	Fængselsinsp. A From	1091,80
	Fængselspræst P Broe	1009,40
	Portner J Juel	350,20
	Fængselskass. Jacobsen	782,80
	Fængselsbogh. O Møller	545,90
	Husass. A Thygesen	10,30
	kst. Viceinsp. Korsberg	1524,40
	Spisem. Monrad Jensen	381,10
	Overbtj. Chr Jørgensen	422,30
	Vagtm. F E Larsen	370,80
	Overbtj. C Goldbech	350,20
	Husbst.inde S Hansen	20,60
	Portner H Henrichsen	329,60
	Materialbtj. O Eriksen	309,00
	Expeditrice H Eriksen	10,30
	Pianistinde E Eriksen	123,60
	Sygebetj. M Andersen	350,20
	Assistent P Andersen	103,00
	Bogh. M Th Andersen	61,80
	Defektrice E Andersen	20,60
	Overværkm. N Jensen	442,90
	Husbest.inde J Friis	72,10
Vestermark :		
	Gartner J C Kristensen	782,80
	Lærerinde E Kristensen	185,40
	Frk. Gerda Kristensen	10,30
	Arbm. Chr H Madsen	41,20

Vestergade.

1	Snedkerm. I Jensen	442,90
	Sadelmagersv. J Jensen	206,00
	Husassist. S Johansen	144,20
1b	Klodsmagersv. N Nielsen	82,40
	Elektriker J Jensen	103,00
	Slagterm. E Henningsen	463,50
	Cyklehandler N Petersen	206,00
1	Murerm. S Jensen	46,35
	Bogh.ske K M Jensen	92,70
	Fabrikarbs.ke B Knudsen	10,30
	Smed K Røpke	267,80
	Eksptr. E Røpke	10,30
	Slagter O Nielsen	61,80
	Købmd. N Hansen	61,80
	Arbejdsmd P Storck	113,30
3	Købmd. N Lundskou	535,60
	Snedkersv. J Sørensen	77,25
	Skomagersv. Abrahamsen	113,30
	Banearb. P Petersen	175,10
	Mælkehandler Rasmussen	484,10
	Bogh. E Rasmussen	206,00
	Købmd. C Andersen	257,50
	Husassist. K Jensen	10,30
	Kreaturhdl. R Brønd	257,50
	Maskinarb. M Petersen	144,20
	Drejer P Clausen	195,70
5	Snedkerm. J Jensen	1246,30
	Snedkersv. Chr Jensen	123,60
	„ W Jensen	113,30
	Missionær P Olesen	329,60
	Arbejdsmd. A Bach	56,65

Nr.		Kr. Ø.
	Smedem. C Stobberup	185,40
	Mineralvandarb. Andersson	123,60
	Fabrikarb.ske C Hansen	41,20
	Tobaksarb. H Nielsen	133,90
	Sadelmagersv. J Petersen	164,80
7	Forretter N Hansen	329,60
9	Rejseinspekt. H Hansen	5,15
	Arbejdsmd. M Rasmussen	92,70
11	„ M Hansen	51,50
	Ekspedient O Nansen	257,50
	Spinder N Hansen	61,80
	Bryggeriarb. C Herlevsen	144,20
	Cigarm. R Vilholt	61,80
	Malersv. J Andersen	51,50
13	Tapetserer R Trautmann	412,00
	Kontorassist. Trautmann	185,40
	Barber C Bayer	206,00
	Traflkassist. F Bayer	236,90
	Frk. I Bayer	10,30
	Fabrikarb.ske A Nielsen	51,50
	Arbeidsmd. A Jensen	61,80
15	Montør J Munch	66,95
	Købmd. S Jørgensen	92,70
	Arbejdsmd. G Andersen	61,80
17	Arbejdsmd. C Petersen	61,80
	Fabrikarb.ske A Poulsen	103,00
	Arbejdsmd. R Stork	103,00
	Mælkehdl. M Rasmussen	185,40
19	Bryggeriarb.ske Jønsson	133,90
	Arbejdsmd. Christiansen	164,80
	„ A Rasmussen	257,50
	Syerske M Rasmussen	10,30
	Husassist M Jensen	10,30
	Handelsr. J Jacobsen	41,20
	Arbejdsmd. A Lysdal	82,40
21	Grønthdl. Christensen	20,60
	Afdelingschef Christensen	545,90
	Lagerarb. V Villumsen	66,95
	Cigarsorterer K Jensen	206,00
	Syerske M Sejersdahl	5,15
	Køkkenschef M Madsen	72,10
23	Arbejdsmd. H Hansen	113,30
	Enkefru A Petersen	2,58
	Kontorist A Petersen	51,50
	Maskinarb. L Petersen	412,00
	Arbejdsmd. Chr Petersen	51,50
	„ A Kjær	133,90
	Enkefru A Rasmussen	10,30
25	Købmd. A Pedersen	504,70
	Lingerih.ske Rasmussen	61,80
	Gartner J Christensen	103,00
	Syerske H Jensen	2,58
	Postassist. S Eye	257,50
	Gravør H Jensen	288,40
27	Smedem. R Thomsen	10,30
	Syerske K Iversen	61,80
	Kusk J Jensen	82,40
	Arbejdsmd. J Andersen	82,40
29	Skomagerm. L Bryld	41,20
	Syerske K Bryld	10,30
	Kusk H Hansen	46,35
	Arbejdsmd. F Hansen	92,70
31	Brændehdl. N Nielsen	103,00
	Maskinarb. V Petersen	164,80
33	Snedkerm. J Hansen	206,00
	Væver T Andersen	164,80
	Skrædersv. J Pedersen	216,30
	Arbm. A Jensen	46,35
	Strikkerske J Jensen	81,80
	Væver P Andreasen	56,65
35	Bryggeriarb. A Nielsen	288,40
	Arbm. K Nielsen	278,10
	Fabrikarb. V Nielsen	226,60
	Tjenestek. P Christensen	5,15
37	Arbm. A Thomsen	329,60
	Cigarm. Aage Thomsen	10,30
	„ H Thomsen	61,80
	Murer J Jensen	257,50
	Frk. J Jensen	10,30
	Forretningsf. Rasmussen	113,30
	Arbm. N Petersen	123,60
39	Murerm. W Käszner	638,60
	Bryggeriarb. R Nielsen	164,80
	Gasværksarb. J Nielsen	113,30
	Cigararb.ske C Nødskou	92,70
	Havnearb. A Mortensen	
	Fabrikarb. J Pedersen	92,70
	Tømrersv. A Johansen	288,40
	Arbm. F Groth	226,60
	Cigarm. V Groth	133,90
41	Fængselsbtj. M Roest	309,00
	Telefonist. I Roest	61,80
	Skomagersv. S Andersen	113,30
	Fængselsbetj. S Pedersen	278,10
43	Vognmand A Petersen	484,10
	Kommis A Petersen	113,30
	Vognmand K Knudsen	103,00
45	Slagterm. A Schwämlein	113,30
	Malersv. M Hansen	195,70
47	Mælkehdl. H Pedersen	133,90
	Arbm. M Jensen	185,40
	Telefonarb. A Pedersen	20,60
	Skomagerm. H Madsen	77,25
	Handelsm. A Christensen	66,95
51	Enkefru K Vinther	46,35
	Arbm. M Petersen	2,58
	Fabrikarb.ske I Petersen	2,58
53	Arbm. J Jensen	206,00

Forlang Tilbud paa Sø- og Krigsforsikring hos Im. Løvschal.

Nr.		Kr. Ø.
	pens. Fængselsb. Mikkelsen	61,80
	Dameskr.inde K Lerche	10,30
	Tobaksarb.ske F Jensen	20,60
57	Fængselsbetj. V Estrup	236,90
	„ S Sørensen	267,80
	Fabrikarb.ske K Hansen	20,60
	„ K Sørensen	2,58
	Fængselsb. Blixt	309,00
59	„ N Jensen	329,60
	Tapetserersv. Knudsen	66,95
	Arbm. Larsen	61,80
61	Kbm. Petersen	236,90
	Frk. A Petersen	5,15
	Syerske A Jensen	2,58
	Tobaksp. N Jensen	381,10
	Slagtersvend Gramskow	77,25
	Arbm. Jonassen	46,35
63	Væver C Laursen	133,90
	Væver A Laursen	82,40
65	Bagerm. Hansen	535,60
	Tapetsersv. M Christensen	61,80
	„ H Christensen	257,50
	Former P Clausen	195,70
	Arbm. Petersen	92,70
	Husbest. C Rasmussen	10,30
	Fængselsb. H Pedersen	123,60
	Karetm. J Christensen	206,00
67a	Arbm. J Knudsen	66,95
	Tømrer S Knudsen	113,30
	Renh.arb. T Nielsen	164,10
	Arbm. B Olesen	133,90
	Murer R Rasmussen	82,40
	Frk. Sørine Rasmussen	2,58
	Malersv. A Mortensen	226,60
	Slagtersv. J Andersen	133,90
	Arbm. O Simonsen	56,65
	Mekaniker C Johansen	257,50
	Vognmand J Jensen	46,35
	Kusk N Jensen	185,40
67b	Fængselsb. J Jensen	195:70
	Malersv. N Larsen	92,70
	Tømrersv. I Hansen	123,60
	Arbm. Brasen	61,80
	Kædeskærer C Nielsen	185,40
	Dugmager Lüthjohan	61,80
	Skorstensfejer C Hansen	66,95
	Snedkersv. Christensen	185,40
	Arbm. J Jensen	133,90
	„ R Jensen	185,40
	„ O Nielsen	92,70
	„ F. Christensen	92,70
	Snedkersv. J Larsen	103,00
	Slagterm. C Petersen	183,90
	Malersv. A C Jørgensen	113,30

Nr.		Kr. Ø.
71	Fængselsb. A Olesen	257,50
	Expeditrice E Olesen	10,30
	Skomagersv. J Andersen	2,58
	Arbm. N Andersen	257,50
	Fabrikarb.ske K Andersen	20,60
	Støbem. Bjerre	391,40
73	Arbm. N Jensen	92,70
	Frk. T Jensen	113,30
	Arbm. E Jensen	30,90
	Væver Gregersen	92,70
	Arbm. S Laursen	82,40
	Maskinarb. Houmann	92,70
75a	Maskinarb. A Petersen	515,00
	Gartner Nielsen	5,15
	TelefonexpeditricePedersen	257,50
	Arbm. J Bach	61,80
	Snedkersv. P Pedersen	309,00
	Arbm. Rasmussen	278,10
75b	Kbm. H Hansen	597,40
	Enkefru E Hansen	20,60
	Expedient B Hansen	72,10
	Frk. Agnes Hansen	
	Arbm. A Petersen	82,40
	Uldspinder Christensen	453,20
	Malersv. C Lynge	195,70
77	Maskinarb. A Gundersen	206,00
	ps. Fængselsb. J Petersen	5,15
	Strikkerske O Petersen	41,20
79	„ D Frandsen	10,30
81	Banearb. M Nielsen	226,60
	Husejer T Petersen	2,58
87	Gartner Dyrborg	484,10
	Gartnerske Inger Jensen	30,90
	Husassist. A Nielsen	10,30
2	Hotelejer M Andersen	1225,70
	Gaardsk. N Jensen	113,30
	Husasist. A Rasmussen	10,30
	„ C Rasmussen	10,30
	Enkefru M Andersen	10,30
	Medhj.ske K Knudsen	10,30
4	Ølhandler Jespersen	597,40
	Kontorist I Jespersen	185,40
	Maskinarb. Jespersen	41,20
6	Hesteh. N Madsen	916,70
	Billedsk. Madsen	113,30
	Tjenestek. H Nielsen	30,90
8	Maskinsn. Grandt	103,00
	Syerske H Petersen	5,15
	Arbm. C Thomsen	103,00
10	Frk. M Henningsen	5,15
	Slagterm. H Henningsen	51,50
	„ H N Henningsen	72,10
	Arbm. Persson	288,40
	Kusk J Eriksen	195,70

Forlang Tilbud paa Automobilforsikring hos Im. Løvschal.

Nr.		Kr. Ø.
	ps. Postbud Gaardsted	2,58
12	Kreaturh. Kjær	937,30
	Medhj. C Kjær	103,00
	Frk. E Hansen	5,15
	Syerske K Hansen	5,15
	Væverske A Larsen	113,30
14	Skrædersv. Ramskou	41,20
	Væver Ramskov	72,10
	Skrædersv. Rasmussen	236,90
16	Slagterm. P Henningsen	463,50
	Husassist. K Petersen	30,90
	Metalsliber F Petersen	257,50
	Garver Nielsen	309,00
	Murer Blæsild	72,10
18	Trikotageh. M Hansen	288,40
	Tobaksarb Therkelsen	103,00
	Arbm. Siggaard	46,35
	Hestehandler Jacobsen	329,60
	Søfyrbøder Teuscher	113,30
	Smedesv. E Høj	278,10
20	Metalsliber Jørgensen	329,60
	Erk. M Jørgensen	61,80
	Slagterm. V Henningsen	412,00
22	Forvalter Skafte	144,20
	Arbm. J Nielsen	258,00
	Savskærer N Rasmussen	133,90
	Vadskerpige E Rasmussen	2,58
24	Handelsm. N Rasmussen	66,95
	Fyrbøder Christensen	144,20
26	Mælkeh. Bjerring	36,05
	Sejlmager D Petersen	15,45
	Malersvend Laursen	92,70
28	Glarmester N Andersen	133,90
	Arbm. H Petersen	66,95
30	Fabriksarb. H Hansen	257,50
	„ N Madsen	226,60
	Telegrafbud Stentoft	267,80
32	Tømrersv. P Sørensen	164,80
	Enkefru K Christensen	10,30
	Fabrikarb,ske Balck	46,35
34	Klodsmager C Nielsen	144,20
	Drejer C Jørgensen	82,40
	Arbm. C Poulsen	133,90
	Væverske J Hansen	66,95
	Kædesk. K Jensen	82,40
	Syerske S Jensen	5,15
36	Møllersv. H Sørensen	30,90
	Direktr. A Sørensen	257,50
	Bagersv. J Sørensen	164,80
	Gørtler H Rasmussen	226,60
	Syerske E Christensen	5,15
	Arbejdsm. N Clausen	56,65
38	Bagerm. N Nielsen	484,10
	fhv Købm. S Christensen	72,10
	Kontorist G Christensen	164,80
	Fængselsbetj. M Højnicke	236,90
	Arbejdsm. C Rasmussen	391,40
	Banearb. N Rasmussen	278,10
	fhv Ledv. J Sørensen	2,58
	Væver J Damberg	82,40
	Fabrikarb.ske O Andersen	20,60
42	Slagterm. C Andersen	226,60
	Modelsn. K Schou	123,60
44	Malerm C Jensen	206,00
	Kontorist E Madsen	164,80
	Arbejdsm. M Svejgaard	226,60
	Købm. H Nielsen	51,50
46	Fængselsbetj. R Hincke	206,00
	„ J Nielsen	195,70
	Kontorist R Nielsen	113.30
	Slagterm. C Petersen	226,60
	Banearb. H Pedersen	195,70
	Fængselsbetj. A Andersen	309,00
	Væverske A Petersen	206,00
	Montør D Skonberg	236,90
48	Arbejdsm. A Orloff	164,80
	Slagteriarb. A Mathiesen	309,00
	Murer R Mikkelsen	133,90
	Arbejdsm. J Mikkelsen	10,30
	„ J Nielsen	56,65
	„ S Nielsen	46,35
	Husbest.inde A Olesen	10,30
50	Arbm. N Larsen	41,20
	„ C Hansen	66,95
	Trikotagehdl. J Rasmussen	10,30
	Arbejdsm. J Jensen	123,60
	Bryggeriarb. J Henriksen	185,40
	Bogh. J Jensen	319,30
	Maskinarb. C Jensen	247,20
	Ekspeditr. J Jensen	5,15
52	„ N Jensen	10,30
	Bryggeriarb. J Andersen	288,40
	Arbejdsm. J Nielsen	2,58
	Skrædersv. K Jensen	2,58
	Arbejdsm. J Petersen	206,00
	Maskinarb. P Petersen	103,00
70	Snedkersv. B Berthelsen	103,00
	Drejerm. C Knudsen	339,90
	Fængselsbetj. A Juel	133,90
72	Lagerarb. H Haas	56,95
	Murerarbm. J Andersen	113,30
	pens. Postb. P Jensen	195,70
	Arbejdsm. Lyngh. Nielsen	92,70
	Fængselsbetj. Rasmussen	185,40
	Fabrikarb.ske K Sørensen	46,35
	Former M Olsen	185,40
	Frk. E Olsen	10,30
	Maler S Kristensen	92,70

Nr.		Kr. Ø.
	Mekaniker P Bundgaard	10,30
74	Cigarm. M Rasmussen	144,20
	Købm. N Larsen	123,60
	Tarmr. R Nielsen	123,60
	Snedkersv. J Lærke	350,20
	Spolerske M Westphael	66,95
	Arbejdsm. R Rasmussen	82,40
	„ C Rasmussen	10,30
76	Lagereksp. C Gravgaard	113,30
78	Købm. J Nielsen	164,80
	Arbm. C Nielsen	61,80
	Kontorist E Nielsen	164,80
	Bogbindersv. F Mortensen	10,30
	Skom. M Rasmussen	46,35
	Husassist E Rasmussen	2,58
	Fabriksarb.ske E Petersen	123,60
	„ A Petersen	82,40
80	Skinhdl. C Andersen	412,00
	Smed F Frantzen	391,40
	Frk. F Frantzen	10,30
	Fængselsbetj. C Rasmussen	226,60
82	Arbm. J Laursen	92,70
	Snedkersv. H Laursen	206,00
	Partik. J Enevoldsen	2,58
	Tømrersv. S Christensen	164,80
	Arbm. R Larsen	123,60
	„ H Mikkelsen	5,15
	Fabrikarb.ske O Mikkelsen	5,15
84	Arbm. F Eliasson	46,35
	Cigarm. P Ottosen	10,30
	Fabriksarb.ske E Jensen	61,80
	Maskinarb N Eskildsen	226,60
	Arbm. J Mortensen	103,00
	Husbest. K Laursen	10,30
	Snedkersv. C Pedersen	41,20
	Metalr. S Sørensen	41,20
86	Fabrikarb.ske R Johansen	51,50
	Arbm. N Jensen	103,00
	Enkefru H Jensen	2,58
	Frk. C Jensen	2,58
88	Børstenb. A Hansen	41,20
	Arbm. V Schwats	41,20
	Handelsm. F Hansen	103,00
	Væverske K Therkildsen	46,35
90	Snedkerm. P Sørensen	1009,40
	Postkontrah. A Birch	154,50
	Barber H Birch	144,20
	Malersv. B Carlsen	92,70
	Gaardsk. P Petersen	10,30

Voldgade.

3	Partik. H Jacobsen	360,60
	Husassist. A Christoffersen	10,30
5	Husejer M Olesen	30,90
	Snedkersv. R Nielsen	61,80
2	Arbm. E Andersen	370,80
4	Klodsm. N Christensen	20,60
	Overbetj. Jørgensen Berg	442,90
6	Husejer J Ulvbjerg	51,50
	Arbm. F Ulvbjerg	185,40
	Bogh. A Johansen	92,70
	Snedker H Hansen	123,60
	Tømrer J Katball	329,60
	Kusk C Christiansen	82,40
8	Arbm. S Hansen	123,60
	Commis A Hansen	226,60
	Slagter S Hansen	113,30
	Arbm. J Andersen	133,90
10	Malersv. N Frederiksen	103,00
	Tømrersv. J Jensen	267,80
	Væver F Holm	72,80
	Næstfmd. N Christensen	123,60
	Maskinarb. C Andersen	195,70
	Slagtersv. A Jensen	185,40
	Snedkersv. J Jensen	247,20
	Frk. J Jensen	2,58
	Metalsl. M Larsen	113,30
12	Fængselsbetj. S Sørensen	288,40
	Fabriksarb. V Sørensen	309,00
	Frk. A Sørensen	2,58
	Husassist M Sørensen	20,60
	Bryggeriarb. A Andersen	226,60
	Portør O Andersen	164,80
	Telefonarb. A Andersen	247,20
	Fabrikarb.ske T Andersen	92,70
44	Skomagersv. A Hansen	82,40
	Sølvarb P Hansen	319,30
	Spolerske E Hansen	92,70
	Syerske E Hansen	10,30
64	Sadelmagersv. A Pedersen	56,65
	Arbm. Th Jensen	51,50
	Fabrikm. J Værndal	350,20
	Arbm. P Rasmussen	2,58

Akacievej.

2	Bygningsinspt. Knudsen	937,30

Amaliegade.

1	Dir. Melby Petersen	721,00
	Bagerm. J Banke	906,40
	Murerm. C Johansen	597,40
	Købmand C Lassen	782,80

Nr.		Kr. Ø.
	Boghandler C E Ussing	968,20
	Overbtj. S N Pedersen	442,90
	Bagersv. E Nielsen	144,20
	Masseuse M Møller	226,60
	Medhj.ske D Petersen	41,20
	Cigarmager A Nielsen	51,50
	Frk. A Christensen	2,58
	Restaur. H Petersen	103,00
	Husassist. A Petersen	20,60
	Bagerm. Paaske Palle	504,70
	Medhj.ske K Palle	10,30
1a	Stevedore S Andersen	7498,40
	Adjunkt S Kristensen	638,60
	Enkefru M Therkelsen	442,90
	Husassist. A Hansen	41,20
	Købm. I M Iversen	329,60
3	Enkefru M Cortsen	66,95
	Frk. N Cortsen	2,58
	Malersv. C Jacobsen	247,20
	Barber E Michelsen	206,00
	Expedient J Jensen	144,20
	Lærer H Jensen	82,40
	Maskinarb. Chr Juul	257,50
	Sølvsmed A Jørgensen	10,30
	Barbersv. H Nielsen	113,30
	Smed O Mortensen	92,70
	„ G Jacobsen	257,50
	Købmand Fr Schønebeck	339,90
5	Købm. Edv Lauritzen	257,50
	Forvalter H Jensen	875,50
	Enkefru C Gottlieb	56,65
	Husassist. A Andersen	10,30
	Detailhdl.ske A Simonsen	46,35
	Havnearb. S Madsen	329,60
	Maskinarb. Chr Poulsen	2,58
	Hjemmebagerske B Andersen	20,60
7	Partik. C Andersen	206,00
	Barber G Kisach	154,50
9	Statsbetj. J Gjedsted	370,80
	Frk. A Fogh	10,30
	Frk. A Wang	10,30
	Malersv. Leo Hansen	164,80
	Enkefru Marie Tikjøb	20,60
	Kontorist Lea Tikjøb	123,60
	Toldmedhj. J Schmidt	206,00
11	Automekaniker Jacobsen	751,90
	Husassist. S Madsen	10,30
	Kordegn Vilh. Sørensen	381,10
	Enkefru I Sørensen	2,58
	Bogholder A Thomsen	556,20
	Enkefru J Thomsen	2,58
13	Enkefru C Rasmussen	5,15
	Handelsrejs. R Rasmussen	257,50

Nr.		Kr. Ø.
	Typograf Chr Rasmussen	309,00
15	Montør N Hansen	267,80
	Ingeniør E Aasted	659,20
	Enkefru H Koed	41,20
	Toldmedhj. G Koed	185,40
	Telegrafmedhj. F Koed	206,00
	Skomager S Jensen	25,75
	Syerske O Jensen	82,40
17	Snedkersv. P Frederiksen	164,80
	Maskinarb. H Frederiksen	206,00
	„ A Frederiksen	247,20
	Former J Grønning	288,40
	Strygerske C Grønning	30,90
	Skrædersv. J Andersen	185,40
	„ A Nielsen	61,80
19	Disponent A Runge	1215,40
	Direktrice J Jensen	257,50
	Kontorassist. V Holm	123,60
21	Telegrafbud L Hansen	236,90
	pens. do. M Nielsen	113,30
23	Kreaturhdl. H Berg	185,40
	Slagtersv. H Berg	257,50
	Musikl.inde J de Wolff	144,20
	Gasværksarb. Frandsen	309,00
25	Avlsbr. E Jørgensen	412,00
	Husassist. J Quist	30,90
	Repr. Ch Hansen	412,00
	Enkefru A Therkildsen	206,00
	Frk. J Petersen	30,90
	Enkefru K Sørensen	20,60
	Arbm. A Johansen	41,20
27	Bogholder C Christensen	844,60
	Korrespondent H Hansen	319,30
	Partik. J Petersen	82,40
	Enkefru M Kjær	206,00
29	Sagfører C J Knudsen	1802,50
	Husassist. C Jørgensen	30,90
	Enkefru K Hansen	2,58
	Dameskr.inde A Jacobsen	30,90
31	Repr. C Christensen	638,60
	Missionær M Rasmussen	288,40
	Frk. J Rasmussen	30,90
	Enkefru J Klingemann	51,50
	Husassist. O Jørgensen	2,58
	Tandlæge K Broholm	566,50
33	Husejer S Jensen	77,25
	Enkefru A Pedersen	20,60
	Kammerraad E Møller	195,70
	Frk. Signe Møller	51,50
	Arbm. H Nielsen	82,40
	Skræder H Marcussen	2,58
	Syerske J Marcussen	51,50
	Skræderm. J Mikkelsen	51,50
	Barberm. E Jørgensen	66,95

Nr.		Kr. Ø.
	Fabrikarb.ske J Hansen	2,58
35	Husejer Chr Danielsen	46,35
	Kontorassist. E Danielsen	133,90
	Ølhdl. N Clausen	154,50
	Enkefru K Mikkelsen	10,30
	Partik. N Petersen	20,60
37	Enkefru A Rasmussen	2,58
	Sparekasseb. T Nielsen	20,60
	Arbm. C Clemmensen	46,35
	Enkefru M Andersen	2,58
39	Gæstgiver H Hansen	628,30
	Arbm. J Thomsen	92,70
	Cementstøber J Dam	123,60
	Forretningsbest. J Leth	185,40
2b	Konsul Johs. Fogh Nielsen	14049,20
	Arkitekt J Fussing	1194,80
	Husassist. B Sejersen	10,30
	Lingerihdl.ske L Christensen	30,90
	Do. K Christensen	30,90
2a	Enkefru A Nielsen	1339,00
	Husassist. J Christoffersen	5,15
	Enkefru M Hansen	41,20
	Husassist. K Madsen	10,30
	Enkefru F Herskind	5,15
	Lærerinde I Herskind	10,30
	Enkefru K Richter	154,50
	Husassist. A Petersen	164,80
	Lærer J M Mølbach	751,90
	Bankassist. H Hansen	72,10
	Husassist. M Thomsen	2,58
	Arbm. M Mikkelsen	350,20
4	Købmd. N Raackmann	4017,00
	Husassist. I Petersen	2,58
	„ S Christensen	10,30
	Kbm. C Schmidt	1163,90
	„ A Andersen	504,70
6	Vaskeriejerinde D Isager	587,10
	Enkefru B Brøchner	164,80
	Kancelliraad C Hoff	309,00
	Sagfører A Fausing	257,50
	Husassist. A Stendahl	10,30
	Lærerinde I Mortensen	484,10
	„ J Kjær	484,10
	fhv. „ Waagepetersen	113,30
	Adjunkt J Randrup	607,70
	Enkefru J Hansen	2,58
	Bankkasserer A Hansen	309,00
	Kontorist T Hansen	144,20
8	Tømrerm. S Jensen	1472,90
	Husassist. E Hansen	10,30
	Kbm. M Damsgaard	3244,50
	Lærerinde O Damsgaard	412,00

Nr.		Kr. Ø.
10	Rektor J Lund	1442,00
	Frk. J Friis	2,58
	Husassist A Petersen	10,30
	Pedel S Simonsen	288,40
14	Skrædersv. M Petersen	46,35
	Arbm. J Thomsen	123,60
	Havnearb. C Vilhelmsen	195,70
	Snedkerl. A Vilhelmsen	10,30
	Arbm. H Voigt	25,75
	Pensionatsv. J Juul	66,95
	Frk. E Juul	10,30
	Ekspedient H Jensen	185,40
	Musiker K Jensen	247,20
	Politibetj. J Finderup	144,20
	Eksptr. H Finderup	10,30
	„ E Finderup	2,58
	Enkefru L Christensen	41,20
	Ekspetr. A Christensen	5,15
	Karetm. J Jørgensen	164,80
	„ N Jensen	226,60
	„ H Hansen	278,10
16b	Murerm. R Mohr	545,90
	Repr. P Thinggaard	278,10
	Enkefru J Klintrup	25,75
	Cigarhdl.ske T Høfde	103,00
	Snedkerm. G Høfde	432,60
	Armb. Th Jensen	61,80
	Chauffør Th Rønning	133,90
	Uldhdl. A Petersen	66,95
	Arbm. Johs Petersen	103,00
	fhv. Kbm. J Pedersen	2,58
16a	fhv. Landm. Bjerregaard	30,90
	Kommis A Thomsen	133,90
	Bogh.ske J Jensen	103,00
	cand. pharm. A Sørensen	412,00
	Telefoneksptr. H Müller	226,60
	Kbm. A L Schmidt	648,90
	Enkefru M Juel	370,80
	Frk. P Juel	20,60
	Tekstilarb.ske C Knudstrup	10,30
	„ J Knudstrup	10,30
18a	Skomagerm. Glindemann	329,60
	Bankassist. Glindemann	164,80
	Frk. H Johnsen	72,10
	Husassist. F Søren	20,60
	Fabrikarb.ske C Jensen	61,80
	Køkkenschef I Petersen	92,70
	Telegrafbud J Jørgensen	226,60
	Blikkensl. H Petersen	226,60
	Kassererske Meulengracht	401,70
	Malerm. O Poulsen	267,80
18b	Bagerm. P Christensen	484,10
	Bagersv. A Petersen	10,30
	Skomagersv. P Stobberup	82,40

Automobilforsikring tegnes: Im. Løvschal. Telf. 165—528.

Nr.		Kr. Ø.
20	pens. Lærerinde Rasmussen	20,60
	Lærer A Christensen	309,00
	Partik. J Poulsen	10,30
	Arbm. V Jacobsen	144,20
	Kusk J Lerche	113,30
22	Slagterm. M Petersen	690,10
	Frk. E Petersen	10,30
	Lagereksd. N Jacobsen	164,80
24	Frk. A Frederiksen	10,30
	Redaktør J Andersen	545,90
	Frk. A Bach	82,40
26	Kbm. J Jensen	329,60
	Medhj. C Jensen	20,60
	Murersv. C Larsen	360,50
	pens. Lærer D Birk	123,60
	Frk. M Birk	5,15
	Enkefru M Olesen	5,15
28	Sognepræst Th Tomasson	1751,00
	Husbest. O Nielsen	41,20
	Lærer A Jensen	659,20
	Toldbetj. R Petersen	286,90
30	Gymnastikl. H Jensen	1452,30
	Husassist. E Eriksen	20,60
	Pastor M Blichfeld	587,10
	Kbm. P Brodersen	41,20
	Lagerforv. P Brodersen	257,50
	Revisor M Glytting	381,10
32	Frk. E Ohlsen	5,15
	Enkefru B Laursen	20,60
34	Tømrerm. N Rasmussen	144,20
	Cigarm. A Pedersen	247,20
	fhv. Kbm. H Mortensen	164,80
	Frk. A Mortensen	2,58
	Lærer N Westberg	690,10
	Maskinp. C Frederiksen	319,30
	Arbm. V Christensen	226,60
	Maskinb. I Christensen	51,50

Bøghsgade.

1	Ølbrygger N Steffensen	381,10
	Arbm. L Steffensen	113,30
	Tjenestek. A Laursen	72,10
	„ N Rasmussen	30,90
	Ølkusk P Mortensen	61,80
42	Næstfmd. J Schmidt	123,60
44	Gasværksarb. J Nielsen	144,20

Carl Johansgade.

1	Baneingeniør J Falck	1163,90
	Husassist. O Henriksen	82,40
3	fhv. Forp. J Møller	484,10
7	Mejeribest. K Kirkholm	206,00
8	Toldkasserer Gormsen	1411,10
	Husassist. K Jensen	20,60
12	Lærerinde F Ross	504,70
	Enkefru J Ross	2,58
	Frk. J Poulsen	10,30
14	Guldsmed J Schmidt	782,80
	Frk. M Schmidt	10,30
	Havem. P Nielsen	2,58

Carolinelundsvej.

1	Partik. R Rasmussen	61,80
	Kontorassist. P Grove	257,50
	Lærer S Sørensen	164,80
	Bogh. A Mortensen	587,10
	Ingeniør J Jacobsen	2348,40
	Brygm. O Wogler	906,40
	Husassist. C Nielsen	10,30
	Maskinarb. P Mikkelsen	123,60
	Bagersv. C Jensen	144,20
5	Arbm. L Andersen	103,00
	„ A Andersen	185,40
	Fabrikarb.ske J Petersen	20,60
	„ K Petersen	103,00
	Lagerarb. R Christoffersen	113,30
	Arbm. H Hansen	46,35
	Strikkerske A Hansen	30,90
	Mælkehdl. L Jensen	46,35
	Arbm. H Clausen	185,40
	„ J Jensen	184,20
7a	Fisker P Rosenstand	41,20
	Arbm. E Larsen	51,50
	Fabrikarb.ske E Larsen	10,30
	„ A Larsen	103,00
7b	Enkefru M Petersen	2,58
	Maskinarb. A Petersen	133,90
	Arbm. R Petersen	61,80
	„ J Skovgaard	41,20
	Snedkersv. L Jensen	195,70
9	Arbm. M Christoffersen	2,58
	Enkefru K Beck	5,15
	Arbm. J Møller	144,20
	Husbest. S Rasmussen	2,58
	Spolerske A Rasmussen	5,15
	Strikkerske C Rasmussen	41,20
9a	Tømrersv. C Jensen	133,90
	Skomagersv. N Sørensen	66,95
	Postb. S Sørensen	113,30
	Paalæg.ske A Sørensen	41,20
	„ E Sørensen	41,20
11	Værkf. G Danielsson	350,20

Nr.		Kr. Ø.
	Arbm. C Jensen	185,40
	Kasserer J Mortensen	267,80
13	Fabrikarb.skeMChristensen	123,60
	Kontorist K Christensen	185,40
	Enkefru K Nielsen	2,58
15	Enkefru M Rasmussen	20,60
	Frk. K Rasmussen	20,60
	Partik. J Hansen	20,60
17	Arbm. E Hansen	144,20
	Partik. N Kjær	41,20
19	Bogh. S Dodensig	133,90
	Tegnel. A Kjeldsen	576,80
	Enkefru K Riisberg	20,60
21	Politibetj. J Caspersen	515,00
	Toldkontr. C Bessemann	587,10
	Overværkm. M Gründer	1215,40
25	Fabrikant C Aggerbeck	4202,40
	Husassist. L Thygesen	10,30
	„ M Christensen	51,50
	„ P Eliassen	41,20
	„ O Jensen	5,15
41	Kbm. M Mogensen	113,30
	Tekstilarb. E Tønder	185,40
	Modelsn. E Lerche	257,50
	Fru A Knorr	2,58
	Bygningstegner C Nielsen	103,00
	Murersv. S Andersen	10,30
43	Hotelejer A Nielsen	329,60
47	Frk. D Hjerrild	257,50
	Organistinde F Dahlstrøm	20,60
49	Frk. G Vedel	20,60
51	Overl. J Ottosen	999,10
	Lærerinde A Ottosen	381,10
53	Øjenl. N Høeg	1658,30
2	Restauratr. L Christiansen	628,30
	Kbm. A Christiansen	412,00
4	pens. Lærer G Meyer	51,50
	Tømrersv. C Andersen	257,50
6	Enkefru F Kongerslev	2,58
	Telefonekspeditr. H Kongerslev	185,40
	Malersv. V Kongerslev	185,40
	Stationsarb. V Enevoldsen	133,90
8	Fabrikarb. L Petersen	133,90
	Kontorist P Petersen	20,60
	Snedkersv. C Ravn	236,90
10	Tømrersv. J Jensen	133,90
	Tømrersv. C Jensen	257,50
	Kusk N Petersen	206,00
12	Portør F Nielsen	288,40
	Slagterm. H Berg	82,40
	Inkassator L Laursen	185,40
	Glarm. C Wilger	144,20
	Malerm. A Andersen	77,25
	Frk. D Johansen	10,30
14	Maskinp. R Bærentsen	339,90
	Arbm. M Madsen	92,70
	Typograf A Sørensen	164,80
	Murersv. L Hjorth	133,90
	Urmager A Mikkelsen	185,40
	Kontorist P Petersen	329,60
18	Savværksarb. S Simonsen	144,20
	Fabrikarb.ske P Simonsen	51,50
	Cigarm. M Simonsen	236,90
	Sejlmagersv. H Borg	82,40
20	Tømrersv. H Christiansen	226,60
	Blikkensl. M Rasmussen	288,40
22	Tømrersv. J Bierkampf	267,80
	Tjenestek. F Bierkampf	20,60
	Tømrersv. Chr Jensen	236,90
	Musiker R Jensen	422,30
28	Frk. P Svejstrup	41,20
	Lokomotivfyrb. N Eriksen	123,60
30	Gadef. H Hansen	339,90
	Syerske O Hansen	144,20
	Frk. M Pedersen	61,80
34	Overretssagf. F Poulsen	5572,30
36	Fuldm. W Jørgensen	381,10
	fhv Restaurat. S Petersen	20,60
38	Overl. J Østerberg	844,60
40	Viceinsp. S Marcussen	1184,50
	Husassist. M Nielsen	20,60

Danasvej.

2	Pensionist O Grantzau	144,20
6	Ulhdl. M Rasmussen	329,60
	Frisørinde A Rasmussen	41,20
	Slagtersv. A Rasmussen	185,40
8	Gartner P Pedersen	339,90
	„Pax" Fabrikant E Pettersen	10,30
	Lærerinde A Pettersen	453,20
	Gartnermedhj. J Jacobsen	278,10

Fredensgade.

1	Kbm. N Jørgensen	504,70
	Opsynsm. E Jensen	46,35
	Chauffør C Jensen	185,40
	Portier H Jensen	659,20
	Arbm. V Nielsen	206,00
	„ J Juliussen	185,40
	Lagerforv. Christiansen	144,20
	Enkefru Laursen	46,35
3	Enkefru Christensen	5,15
	Enkefru Ravn	2,58

Nr.		Kr. Ø.
	Farverlarb. Hein	20,60
	Murersv. J Hansen	226,60
5	Husejer J Hansen	20,60
	Kedelsmed A Hansen	82,40
	Snedkersv. J Eriksen	185,40
	Handelsr. C Rasmussen	329,60
	Gartner Petersen	103,00
	„ Therkelsen	504,70
	Toldkont. E Therkelsen	113,30
	Guldsmed A Hansen	339,90
	Savskærer H Johansen	113,30
7	Arbm. Svømmeholm	164,80
	„ A Nielsen	133,90
	Elektriker C Christensen	103,00
	Blikkensl. Laursen	288,40
	Enkefru Bigum	2,58
	Fisker Fuglsbjerg	103,00
	Lygtebetjent Quitzau	103,00
	Teglværksarb. J Hansen	185,40
9	Partik. D Hansen	133,90
	„ S Nielsen	103,00
	„ N A Grau	2,58
	Direktrice H Grau	82,40
	fhv. Lærerinde M Pedersen	5,15
	„ „ A Pedersen	206,00
	pens, Lærer Godsk	144,20
	Bud R Rasmussen	46,35
	Enkefru Bruun	10,30
11	Kbm. S Nielsen	267,80
	Lagerforv. A Andreasen	288,40
	Expedient J Jensen	257,50
	Former J Clausen	288,40
	Lagerform. S Chritiansen	278,10
	Frk. A Jensen	20,60
13	Bankbogh B Huusom	844,60
	Partik. S Mikaelsen	30,90
2	Tømrerm. J Olsen	669,50
	Kbm. Munck	329,60
	Forvalter Bjørslev	267,80
	Expedient J Boysen	319,30
	Snedkersv. Steen	236,90
	Tømrersvend H Juhl	185,40
	Arbejderske M Andersen	92,70
4	Savværksarb.Christoffersen	185,40
	Partik. S Knudsen	2,58
	„ K Knudsen	164,80
	Murersv. V Nielsen	257,50
	Lærer A Hansen	412,00
	Frk. K Sand	5,15
	Lærer O Christensen	628,30
	Væverske M Frederiksen	77,25
	Kobbersmed Frederiksen	339,90
	Frk. A Frederiksen	10,30
	Arbm. S Jensen	206,00

Nr.		Kr. Ø.
	Maskinarb. Haustrup	123,60
	Statsbetj. T Knudsen	309,00
6	Husejer C Jacobsen	123,60
	Enkefru F Jacobsen	10,30
	Partik. A M Jørgensen	82,40
	„ A Jørgensen	61,80
	„ Tranholm	51,50
	Handelsr. S Pedersen	113,30
	Savværksarb. Rasmussen	195,70
6	Barber Rasmussen	51,50
	Bødkersv. H Jepsen	133,90
	Fyrbøder N Nielsen	113,30
8	Husejer Rs. Jørgensen	20,60
	Politibetj. A Rasmussen	422,30
	Kontorist E Rasmussen	185,40
	Kbm. H Hansen	236,90
	Repræsent. Søndergaard	350,20
	Ingeniør Nørbæk	288,40
	Frk. M Secher	10,30
	Maskinarb. J Petersen	92,70
10	fhv. Skolebest.inde Selmer	2,58
	fhv. Skolebest.inde E Selmer	2,58
	Fuldm. Müllertz	484,10
	Kontorassist. Westphal	432,60
	Modehdl.inde R Schmidt	82,40
	„ J Schmidt	10,30
	Gartner C Rasmussen	875,50
	Tilskærer Pedersen	236,90
	Skomager H Nielsen	92,70
	Enkefru Pultz	51,50
12	Smedesv. Andersen	113,30
	Trafikassistent K Nielsen	381,10
	Inkassator R Mortensen	164,80
	Assistent N Nielsen	123,60
	Værkfører Jacobsen	267,80
	Disponent Mortensen	164,80
	Bagermester Laursen	77,25
	Arbm. Laursen	92,70
14	„ C Christensen	164,80
	Maskinarb. Christoffersen	164,80
	Vognm. A Nielsen	236,90
	Væverske K Hansen	20,60
	Fabrikarb. A Hansen	61,80
	Væver M Hansen	5,15
	Smed T Hansen	133,90
	Tømrer Stephansen	236,90
16	Gasværksarb. J Nielsen	288,40
	Partik. J Jensen	2,58
	Frk. Thuesen	10,30
18	Partik. Stougaard	123,60
	Enkefru E Madsen	2,58

Større Ordrer paa Forsikring

Frederiksgade.

Nr.		Kr. Ø.
1	Husejerinde J Hansen	2,58
	Maskinarb. H Pedersen	257,50
3	Brødkusk Jødal	82,40
	Fabriksarb.ske E Jødal	2,58
	Kusk J Jensen	123,60
5	Lingerih.ske Schreiber	10,30
	Gasværksarb. A Jensen	226,60
	Lagerarb. J Jensen	185,40
	Træskomand Kragballe	56,65
	Stationsarb. J Jørgensen	133,90
7	Tømrersv. C Knudsen	195 70
	Fabriksarb. J Sørensen	133,90
	Fabrikarb.ske Rasmussen	82,40
	„ L Rasmussen	82,40
	Tømrersv. N Knudsen	350,20
9	Maskinsn. S Simonsen	298,70
	Enkefru K Petersen	10,30
	Sølvsmed Jørgensen	381,10
	Maler J Jensen	195,70
	Blikkenslagersv. Nielsen	206,00
	Sølvsmed Sørensen	350,20
13	Brandmand Olesen	206,00
	„ Mogensen	247,20
	„ Nielsen	195,70
	„ Mikkelsen	545,90
	Arbm. Tokorny	185,40
	Brandsvend A Petersen	46,35
15	Patroljebetj. N Nielsen	576,80
	Kelner M Nielsen	412,00
	Cigarm. S Sørensen	82,40
17	Enkefru A Hansen	5,15
	Cigarm. A Hansen	278,10
	Skomagersv. J Jensen	72,10
19	Arb. A Sørensen	381,10
	Montør H Jacobsen	164,80
	Husbest. H Condie	2,58
	Lagerarb.ske J Trautmann	144,20
	Syerske E Trautmann	61,80
	Træskom. J Hansen	46,35
21	Snedkersv. Th Laursen	113,30
	Bryggeriarb. O Pedersen	236,90
	Fabrikarb.ske L Pedersen	72,10
	Mekaniker L Pedersen	113,30
	Malersv. M Andersen	206,00
	Slagteriarb. V Calmar	195,70
	Kontorist L Calmar	5,15
	Strygerske M Bach	10,30
	Enkefru M Laursen	5,15
23	Syerske A Hansen	51,50
	Kobbersm. Rich Sørensen	144,20
	Fabrikarb.ske A Andersen	51,50
	Renholdningsarb. Nielsen	339,90
	Gartnermedhj. C Schmidt	144,20
	Arbm. C Hillebrecht	103,00
	„ H Henriksen	10,30
	Maskinarb. F Jørgensen	164,80
	Syerske E Jørgensen	41,20
	Husassist. A Jørgensen	5,15
	Underdirektr. M Schmidt	113,30
25	Malerm. Edv Knudsen	113,30
	Arbm. K Knudsen	56,65
	Enkefru H Düring	25,75
	Syerske E Düring	20,50
29a	Mælkehdl. Mikkelsen	103,00
	pens. Fængselsb. Johansen	2,58
	Syerske A Johansen	61,80
	Skomagersv. S Sellerup	51,50
	Savværksarb. Rasmussen	236,90
	Kontorassist. J Laursen	41,20
29b	Arbm. P Andersen	185,40
	Smed Edv Johansen	195,70
	Reservebetj. O Sørensen	360,50
	Fabrikarb.ske C Svendsen	56,65
	Enkefru R Frandsen	2,58
	Arbm. M Hansen	226,60
	Snedkersv. C Hansen	206,00
	Cigarm. K Thomsen	193,90
33	Mælkehdl J Sørensen	72,10
	Sadelmagersv. Sørensen	144,20
	Tømrersv. O Sørensen	412,00
	Gørtlersv. H Sørensen	10,30
	Fabrikarb.ske M Sørensen	82,40
	„ H Petersen	144,20
	Savskærer N Andersen	77,25
	Fabrikarb.ske A Sindt	20,60
	Bogbindersv. Rothausen	144,20
35b	Syerske E Poulsen	10,30
	Skrædersv. A Poulsen	113,30
	Kbm. Johs Nielsen	391,40
	Lygtebetj. M Graversen	61,80
	Skrædersv. S Nielsen	20,60
	Tobaksp. P Schmidt	133,90
	„ R Larsen	257,50
	Maskinarb. H Hansen	185,40
	Arbm. A Johansen	72,10
	Fængselshetj. J Nielsen	309.00
35c	Blikkensl. Chr Johansen	236,90
	Malersv. J Sørensen	164,80
	Blikkensl. K Jensen	247,20
37	Farversv. Christiansen	185,40
	Husassist. S Christiansen	51,50
47	Maskinarb. Christensen	103,00
	Fabrikararb. N Andersen	77,25
	Gasværkarb. Christensen	329,60
	Arbm. V Jacobsen	103,00
49	Støbem. C Jähnig	154,50

Nr.		Kr. Ø.
	Maskinarb. J Andersen	164,80
	Syerske G Andersen	92,70
51	Gasværksarb. H Hansen	350,20
	Kontorist A Hansen	51,50
53	Arbm. J Jensen	103,00
	„ N Nielsen	113,30
	Maskinsn. J Jensen	288,40
55	Gasværksarb. Christiansen	432,60
57	Musiker P Olsen	133,90
	Vognmand H Ohlsen	257,50
	Arbm. N Jørgensen	82,40
	„ M Andersen	103,00
59	Dyrlæge A Johnsen	813,70
	fhv. Murerm. R Brass	20,60
61	Kontrollør E Rasmussen	896,10
67	Snedkersv. L Jørgensen	185,40
	Husbest. A Sørensen	10,30
	Kabelm. N Smith	195,70
	Arbm. A Therkelsen	56,65
	Fabrikant S Josefsen	329,60
	Smed J Abrahamsen	113,30
69	Tømrersv. N Ankersten	92,70
	Repr. G Henriksen	82,40
	Arbm. Th Hansen	103,00
	Gasværksarb Andersen	185,40
	Fiskehdl. R Hansen	66,95
	Frk. K Nielsen	2,58
	Repr. J Holtzmann	133,90
71	Typograf P Koksbang	103,00
	Bagersv. C Christensen	61,80
	Portør H Rasmussen	103,00
	Slagtersv. C Larsen	56,65
	„ O Larsen	5,15
	„ P Bjerregaard	164,80
	Typograf J Jensen	133,90
	Kbm. A Rasmussen	103,00
4	Arbm. N Matz	103,00
	„ K Rasmussen	61,80
	Snedkersv. B Lorentzen	92,70
	Fabrikarb.ske A Andersen	10,30
	Typograf N Andersen	257,50
6	Dugmager Th Petersen	20,60
	Fabrikarb.ske E Petersen	82,40
6a	Arbm. P Sørensen	288,40
	Brandm. A Larsen	195,70
	Tømrersv. P Hansen	226,60
	Forniklerske R Andersen	20,60
	Kontorist M Andersen	51,50
	Forniklerske E Andersen	2,58
	Arbm. H Sørensen	72,10
10	Vognmand N Grand	545,90
	Bogtrykker N Kragh	576,80
	Maskinarb. M Jensen	257,50
	Fabrikm. C Jacobsen	144,20

Nr.		Kr. Ø.
	Maskinarb. H Jacosen	432,60
	Cigarm. Sv Jacobsen	206,00
	Slagter S Benzen	77,25
	Arbm. L Christensen	288,40
12	Husejer M Jensen	2,58
	Søfyrbøder N Lindquist	164,80
14	Træskom. Rs. Knudsen	15,45
	Kontorist K Knudsen	113,30
	Tobaksarb.ske Skovgaard	46,35
	Tobaksarb.ske E Skovgaard	267,80
16	Husejer J Sørensen	72,10
	Frk. E Winther	2,58
	Arbm. M Sørensen	92,70
	Former S Christiansen	144,20
	Enkefru Hansen	2,58
18	Husejer J Herskind	2,58
	Enkefru A Berthelsen	2,58
	Enkefru K Horsbøll	2,58
	Tobaksp. J Knoll	92,70
22	Skomagersv. J Christiansen	226,60
	Maskinarb. R Stein	123,60
	Natvagt M Sørensen	133,90
	Syerske E Sørensen	10,30
24	Tobaksp. M Clemmensen	370,80
28	Fyrb. J Jørgensen	133,90
	Fabrikarb.ske J Jørgensen	2,58
	Husbest. A Jørgensen	5,15
	Bryggeriarb.ske M Andersen	2,58
30	Arbejdsm. L Jensen	185,40
	Smedesv. J Jensen	226,60
	Arb.ske K Jensen	2,58
34	Detailhdl.ske A Christiansen	41,20
	Dameskr.inde C Christiansen	30,90
	Frk. A Petersen	2,58
	Fabrikarb.ske R Sørensen	46,35
36	Savværksarb. M Laursen	66,95
	Spolerske A Pedersen	51,50
	Værktøjsm. E Pedersen	319,00
38	Tømrerm. A Poulsen	576,80
	Strikkerske M Poulsen	2,58
	Former E Pedersen	216,30
40	Smed O Hansen	236,90
	Slagtersv. J Petersen	412,00
	Forretter S Mikkelsen	525,30
	Skrædersv. A Mikkelsen	236,90
	Sølvarb.ske C Mikkelsen	2,58
42	Arbm. C Slot	56,65
	Maskinarb. E Ejlertsen	128,60
44a	Arbm. N Jensen	2,58
	Fabriksarb.ske C Jensen	82,40
	Lærerinde J Jensen	226,60
	Arbm. J Jensen	113,30
	Frk. L Jensen	2,58
	Klodsmagersv. J Jensen	46,35

Nr.		Kr. Ø.
	Frk. C Jensen	5,15
	Kurvem. V Jensen	2,58
	Gasværksarb. A Jensen	236,90
	Havnearb. R Petersen	41,20
44b	Arbm. B Andersen	175,10
	„ T Jensen	123,60
46a	Skrædersv. H Lunding	82,40
	„ N Daugaard	103,00
	„ A Holm	72,10
46b	Smed J Hansen	46,35
	Ekspeditr. D Hansen	5,15
	Skrædersv. S Andersen	66,95
	Arbm. E Esbensen	41,20
	Gigarm. C Nielsen	46,35
48a	Tobaksp. F Sonnenborg	257,50
48b	Arbm. A Jensen	82,40
	Smedesv. H Nielsen	77,25
	Reservebetj. R Pedersen	77,25
	Blikkensl.sv. J Berg	113,30
	Arbm. N Madsen	20,60
	Møllersv. P Rasmussen	92,70
50	Tømrersv. S Poulsen	309,00
52	Arbm. N Nielsen	309,00
62	Fabr. N S Andersen	319,30
	Gartner J Jensen	46,35
	Boghske. A Jensen	113,30
	Kontorist E Jensen	30,90
	Lærer J Langkjær	1102,10
64	Arbm. G Christensen	51,50
	„ H Olesen	5,50
	„ S Jensen	123,60
66	Arbm. J Sørensen	3,15
	Gasværksarb. V Sørensen	144,20
68	Lektor V Dybdal	988,80
	Husbest. P Lykke	41,20
70	Arbm. J Jensen	144,20
	„ Th Jensen	46,35
	„ H Sørensen	92,70
	„ J Jensen	185,40
	„ C Rye	5,15
	Fisker N Nielsen	20,60
	„ J Hansted	41,20
	Gasværksarb. P Jørgensen	206,00
	Arbm. J Jensen	61,80
72	Murersv. H Andersen	236,90
	Arbm. V Ørsted	56,65
	Frk. M Andersen	20,60
	Arbm. L Rasmussen	10,30
	„ C Andersen	103,00
	„ Th Pedersen	2,58
71	„ M Dhien	66,95
	„ A Albrektsen	66,95
	Malersv. A Tødt	56,65
	Arbm. M Karlquist	61,80

Nr.		Kr. Ø.
	Malersv. H Jensen	41,20
	Købm. R Bendixen	66,95
	Malersv. B Bendixen	92,70
78	Maskinarb. K Jensen	236,90
	Enkefru H Nielsson	5,15
80	Maskinarb. P Sørensen	46,35
	Montererske L Jacobsen	72,10
82	Cigarm. J Jensen	66,95
	Agent J Laursen	113,30
84	Slagter N Thomsen	10 30
	pens Banefm. J Pedersen	5,15
	Skomagersv. A Pedersen	185,40
96	Bogh H Petersen	1400,80
98	Dommerfuldm. S Clausen	236,90
	Kapelm. E Elsing	103,00
100	Købm. Sim. Nielsen	1617,10
102	Læge G Møller	1699,50
	Husassist. E Olsen	20,60
104	Tømrerm. N Bjerregaard	370,80
	Ekspeditr. E Berg	72,10
106	Adj. H Hansen	690,10
108	Adj. A Thorup	988,80
	Husassist H Koch	10,30

Frydsvej.

1	Banefmd. S Møller	350,20
	Ekspeditr. A Møller	10,30
5	Gasværksarb. Christiansen	288,40
7	„ S Sørensen	288,40
3	„ N Sørensen	329,60
	Traflkassist. N Jensen	113,30

Godthaabsvej.

	Sagf. N Petersen	195,70
	Lærerinde H Hansen	2,58
	Lærer A Pedersen	515,00
	Arbm. L Bruun	144,20
	Skibsb. H Christiansen	329,60
	Malerm. C Lund	463 50

Gormsgade.

1	Slagtersv. J Nitzch	113,90
	Pølsem. F Lauterbak	103,00
	Cigarm. A Andressen	144,20
	Tømrersv. A Olsen	133,90
	Repræsent. M Runeborg	82,40
3	Skomager P Petersen	92,70
	Tømrersv. J Berg	206,00

Nr.		Kr. Ø.
	Mejerist C Nielsen	216,30
	Snedkersv. N Nielsen	92,70
	Agent O Daugaard	103,00
5	Cigarm. A Rasmussen	206,00
	Fyrbøder C Hansen	236,90
	Typograf O Christensen	257,50
	Forretter J Jacobsen	288,40
	Gravør C Imhof	123,60
	Uldsp. A Andersen	226,60
15	Snedkersv. N Mikkelsen	144,20
	Blikkenslagersv. Schrøder	41,20
	Litograf E Brørup	226,60
	Maskinsn. J Rasmussen	185,40
	Renholdningsarb. Sørensen	185,40
19	Snedkersv. S Hansen	288,40
	Lærer A Lundager	257,50
4	Formand E Hansen	92,70
	Malersv. J Wammen	257,50
6	Værkf. A Palner	267,80
	Arbm. G Christensen	46,35
14	Murer H Knudsen	82,40
16	Arbm. M Andersen	236,90
	Portør L Estdahl	133,90
	Textilarb. C Jensen	46,35
	Journalist S M Jensen	309,00
	Bødker Chr Hansen	144,20
	Maskinarb. C Rasmussen	92,70
	Syerske A Rasmussen	61,80
	Arbm. A Sørensen	195,40
	Fabrikarb.ske O Sørensen	20,60
	Paalæg.ske H Sørensen	72,10
18	Snedkersv. A Andersen	72,10
	Gartner N Rasmussen	937,30
	Skræderm. H Jensen	309,00
20	Murersv. N Rasmussen	113,30
	Savsk. T Rasmussen	133,90
	Mejerist C Christoffersen	144,20
	Telefonarb. H Hansen	185,40
22	Tømrersv. A Pedersen	133,90
	Savsk. N Pedersen	113,30
	Maskinm. N Schultz	195,70
	Tømrersv. C Henriksen	236,90
32	Telefonm. N Nielsen	267,80

Gothersgade.

5	Snedkersv. A Roest	195,70
	Malersv. R Roest	103,00
	Elektr. H Hansen	20,60
	Elektrom. N Christensen	20,60
6	Murersv. C Christensen	133,90

Griffenfeldtsgade.

Nr.		Kr. Ø.
7	Cigararb. H Buch	278,10
9	Cigararb. J Wangholm	216,30
15	Cigars. H Panduro	463,50
17	Cigarm. H M Hein	391,40
19	Cigararb. P Sørensen	195,70
	Bryggeriarb. C Troelsen	206,00
	Kommis J Troelsen	278,10
21	Former H Rasmussen	412,00
	Malersv. R Nielsen	267,80
23	Snedkersv. H Marcussen	278,10
	Fabrikarb.ske G Marcussen	10,30
4	Brolæggerm. J Nielsen	545,90
10	Tobaksarb. F Assam	185,40
	Arb.ske K Thomsen	5,15
	Syerske K Jensen	5,15
13	Handelsm. Chr. Pedersen	164,80
	Malersv. O Pedersen	2,58
	Skotøjshdl. N Lomborg	751,90
14	Arbm. M Hansen	185,40
	Paalæggerske E Hansen	20,60
	Kobbersm. P Petersen	206,00
	„ J Knudsen	195,70
16	Fabrikarb.ske B Hansen	86,65
	Tobaksp. J Jensen	257,50
	Fabrikarb.ske L Jensen	41,20
18	Slagterm. J Jensen	66,95
	Klodsemsv. S Ballegaard	103,00
	Snedkersv. R Jensen	206,00
	Malersv. C Jensen	113,30
	Snedkersv. E Nielsen	195,70
20	Ekspeditrice E Nielsen	72,10
	Typograf S Nielsen	61,80
22	Gørtlersv. V Petersen	195,70
	Maskinarb. A Jørgensen	226,40
	Bagersv. J Haslev	391,40
	Expeditrice D Haslev	10,30
24	Snedkerm. J Marcussen	20,60
	Malersv. V Wittrup	185,40
26	Cigarm. J Sørensen	391,40
28	Cigarm. J Pedersen	236,90

Hulvej.

1	Tømrerm. Th Thomsen	226,60
	Jordemoder S Nielsen	72,10
	Frk. K Kragh	2,58
	Mejerist S Sørensen	185,40
	Murersv. S Skjelborg	236,90
	Husbest. A Frandsen	10,30
	Billedsk. F Nielsen	226,60
	Slagtersv. G Andersen	103,00

Aug. Borgen, København. Repr. Im. Løvschal. Telf. 528—165.

Nr.		Kr. Ø.
3	Købm. Chr Hald	164,80
	Bogholder H Rasmussen	350,20
	Tømrerm. N Christensen	587,10
	Bagersv. P Andersen	247,20
5	Gasværksarb. J Jensen	123,60
	Arbm. N Rasmussen	72,10
7	fhv. Murer N Christensen	41,20
	Glarm. A Christensen	226,60
	Arbm. J Brohuus	113,30
	Gasværksarb. Thomasson	164,80
	Stentr. A Engelmann	41,20
9	Direktør A Kronholt	1359,60
11	Partik. J Christiansen	30,90
	Bankfuldm. K Christiansen	103,00
	Modist S Christiansen	5,15
	Købm. G Jensen	288,40
	fhv. Bagerm. N Zeeberg	103,00
	Lærer A Reske Nielsen	525,30
13	Maskinarb. I Christensen	226,60
	Frk. M Strange	61,90
	Toldassist. A Hamrum	339,00
	Maskinsætter R Pedersen	370,80
	Kontorassist. A Hansen	144,20
	Frk. Anna Olsen	123,60
	Lærerinde I Poulsen	360,50
15	Malersv. J Hansen	226,60
	Skrædersv. P Nielsen	113,30
	Cigarmager V Nielsen	113,30
	Bogholder C Christensen	257,50
	Kedelsmed N Jørgensen	267,80
	Kædeskærer E Møller	484,10
	Cyklehandler C Jensen	164,80
	Mekaniker H Jensen	113,30
	Kedelsmed B Jensen	185,40
	Mekaniker L Jensen	72,10
	Arbm. M Rasmussen	185,40
17	Glarmester N Laursen	92,70
	Partik. O Jørgensen	92,70
	Lokomotivf. J Andersen	257,50
	Lærerinde K Andersen	412,00
	Lærerinde L Andersen	185,40
	Husassist. C Mathiasen	10,30
	Bogtrykker H Hansen	576,80
	Lærer J Agerskov	504,70
	Sølvsmed C Nielsen	381,10
	Enkefru A Rasmussen	2,58
19	Adjunkt N Jensen	576,80
	Arbm. L Jensen	5,15
25	Værkmester J Sørensen	226,60
	Blomstnrhdl.ske Sørensen	103,00
	Malersv. Th Sørensen	226,60
27	Disponent C Woldum	730,80
29	Handelsr. H Engholm	721,00
	Husassist. M Jepsen	20,60
31	Skræderm. Theilmann Knudsen	751,90
	Fuldmægtig Brink Jensen	278,10
33	Købm. Lauritz Olsen	751,90
	Husassist. A Laursen	10,30
35	Cigarfabr. N Beck	545,90
	Enkefru C Beck	2,58
	Urmagersv. A Olesen	311,00
37	Tømrersv. H Jensen	123,60
	Husbest. A Baltsersen	10,30
	Fabrikarb.ske Rasmussen	92,70
4	„ A Laursen	51,50
	Syerske K Hansen	10,30
	Væver Oluf Surensen	133,90
12	Partik. R Jørgensen	15,45
	Kreaturhdl. J Jensen	2,58
	Cigararb. A Larsen	329,60
	Malerm. M Nielsen Axel	226,60
	Afdelingschef N Frank	236,90
	Værkfører C Jørgensen	288,40
	Kærnemester M Nielsen	206,00
	Enkefru E Bache	2,58
14	Sadelmagerm. N Jensen	515,00
	Købm. C Rasmussen	463,50
	Guldsmed N Rasmussen	751,90
	Ekspeditr. T Christensen	72,10
	Karetmager M Hjorth	206,00
20	Partikulier J Mikkelsen	20,60
	Husbest. J Jensen	5,15
22	Overinspektør J Dons	206,00
24	fhv. Landm. N Jensen	257,50
32	Værkf. J Christiansen	206,00
	pens. Lærer Skrydstrup	463,50
34	Prokurist A Jacobsen	1030,00
36	Partikulier C Petersen	206,00

Højlundsgade.

22	Vejassist. Olympia Jensen	381,10
	Cigarmager C Jensen	10,30

Kattesund.

1	Husejerinde C Bager	2,58
	Malersv. A Bager	113,30
	Murersvend Ch Sørensen	164,80
	Husassist. A Andersen	2,58
	Ekspeditr. J Andersen	30,90
3	Skræderm. J Rasmussen	1524,40
	Lingerihdl.ske C Toft	865,20
	Vognm. N Christiansen	236,90
	Saldelmagerm. Jacobsen	288,40

Forlang Tilbud paa Forsikring mod Brand hos Im. Løvschal.

Nr.		Kr. Ø.
	Murersv. J Jørgensen	133,90
	Enkefru L Kloster	5,15
	Kontormedhj.ske Michaelsen	2,58
	Arbm. C Christensen	226,60
5	Hestemægler C Andersen	113 30
	Ekspeditrice J Andersen	10,30
	„ H Andersen	2,58
	Bogtrykker P M Jensen	597,40
	Medhj.ske E Jensen	10,30
	Typograf J Jensen	10,30
	Afholdsvært C Jensen	597,40
	Husassist. B Jensen	61,80
	„ E Westergaard	30,90
	„ M Andersen	30,90
7	Købmand L Lauritzen	51,50
	Masseuse A Hansen	10,30
	Arbm. A Petersen	56,65
	Syerske K Jacobsen	10,30
9	Snedkerm. Broe	103,00
	Malersv. S Nielsen	206 00
11	Husejer H Sørensen	2,58
13	Købm. Søndergaard	206.00
	Forretn.best. S Jensen	236,90
	Arbm. P Hansen	185,40
	„ Bonde	2,58
	„ Nielsen	51,50
15	Snedkersv. F Andersen	164,80
	Klodsmager P Thomsen	319,30
	Arbm. Jensen	56,65
17	Sadelmagerm. Rasmussen	587,10
	Husbest. L Abildgaard	20,60
	Skræderm. Møller	236,90
	Drejersv. Møller	10,30
	Barbersv. Møller	61,80
19	Enkefru K Hansen	133,90
23	Partik. N Nielsen	30,90
	Ølhandler Ravnsborg	484,10
	Exp. Ravnsborg	113,30
	Arbm. Gerdts	113,30
	Syerske E Sørensen	61,80
	Arbm. A Jørgensen	185,40
25	Frankv. C Bøgballe	2,58
	Kedelsmed Christiansen	10,30
27	Skræderm. S Hansen	51,50
	Cigarmager J Hansen	515,00
	Arbm. J Jensen	185,40
	Murersv. T Mathiasen	247,20
	Musiker C Bøgballe	133,90
	Fabriksarb.ske T Bøgballe	82,40
	„ A Bøgballe	10,30
29	Postbud Jeppesen	185,40
31	Arbm. N Poulsen	2,58
	Franskv. H Sørensen	5,15
33	Arbm. N Christensen	288,40

Nr.		Kr. Ø.
	Fyrbøder Madsen	51,50
	Former C Schneider	257,50
	Snedkerm. Bøgballe	23€,90
	Kommis O Bøgballe	10,30
	Kommissionær Mølhave	113,30
	Syerske A Jacobsen	5,15
	Arbm. Tannbæk	41,20
4	Kbm. Agerskov	288,40
	Frk M Gylsen	133,90
	Exp. B Larsen	82,40
6	Stenhugger Laursen	1349,30
10	Cigarh.skeBu chreitz	133,90
	Medhj. Buchreitz	154,80
12	Vandmester Petersen	1102,10
	Tømrersv. P Nielsen	686,40
	Stolemager O Jensen	309,00
	Glarmester J Schmidt	123,60
	Skolebest.inde T Ravn	133,90
	Sygeplejerske A Horn	30,90
	Frk. J Horn	2,58
	Kontorist C Mortensen	185,40
14	Maskinpasser Nielsen	381,10
	Fiskeh. Østergaard	72,10
	Bilejer Østergaard	113;30
	Cigarm. Hübschmann	401,70
	Sygeplejerske K Petersen	2,58
16	Gæstg. Steffensen	2317,50
	Gaardsk. M Steffensen	412,00
	Serveringsj. J Rasmussen	113,30
	Husassist. S Nielsen	113,30
	„ M Drikkær	30,90
18	Kbm. S Sørensen	164,80
	Arbm. C Eriksen	2,58
	Inspektør A Knudsen	339,90
	Tømrersv. J Jensen	278,10
	Arbm. H Sørensen	185,40
20	Frk. Hvilsted	61,80
	Savskærer Sørensen	164,80
	Kontordame Lydia Lund	10,30
	Arbm. J Christensen	66,95
	„ C Poulsen	185,40
	„ N Poulsen	113,30
	Kontormedhj.ske Simonsen	72,10
22	Best.inde R Madsen	164,80
	Typograf Østergaard	206,00
	Arbm. B Pedersen	164,80
	Kedelsmed J Pedersen	10,30
	„ C Larsen	185,40
	Slagterm. Parelius	484,10
	Slagtersv. E Sørensen	164,80
	Blikkenslagerm. Laursen	164,80
	Blikkenslagersv. Laursen	185,40
	Skræderm. H Andersen	381,10
	Syerske L Larsen	41,20

Det danske Petroleums Aktieselskab. Petroleum, Brændselsolie og

Nr.		Kr. Ø.
	Gartner S Lundvig	133,90
	Kontorist R Lundvig	5,15

Kildegade.

Nr.		Kr. Ø.
3	Malerm. Bruun	484,10
	Enkefru M Thomsen	46,35
5	Arbm. P Nielsen	257,50
	Fru E Thorsen	2,58
	Frk. Vilh. Nielsen	2,58
	Sygeplejerske A Olesen	51,50
	Tobaksarb.ske Jenny Olesen	5,15
	Stenhugger Hein	257,50
7	Arbm. A Rasmussen	46,35
	Smedesv. S Christensen	206,00
	Maskinarb. H Jensen	113,30
	Bagersv. A Petersen	257,50
	Syerske M Christensen	10,30
	Væverske J Rasmussen	51,50
	Handelsrejs. Christensen	484,10
9	Lærerinde C Darling	5,15
	Frk. J Darling	5,15
11	Enkefru Wittrup	381,10
	Enkefru Kyster	412,00
	Husjomfru A Mikkelsen	20,60
19	Portør H Petersen	236,90
21	Karetmager Laursen	10,30
	Snedkerm. Schultz	2,58
23	Økonoma Krøll	370,80
	Fyrbøder J Jensen	401,70
	Sygeplejerske N Sørensen	206,00
	Køkkenassist. A Nielsen	41,20
	Vaskeassist. A Gustafsen	51,50
	„ A Christiansen	51,50
	Husassist. E Madsen	30,90
	„ C Møller	30,90
	„ A Holm	10,30
	„ P Andersen	20,60
	Sygeplejeelev Dueholm	10,30
	Bestyrerinde M Bunch	56,65
	Assistent S Hansen	20,60
	Husassistent E Jensen	20,60
25	Overlærer Thygesen	721,00
	Skolebetjent Jørgensen	257,50
28	Sognepræst Heskjær	721,00
	Husbest. C Møller	10,30
28b	fhv.Skoleb.inde Schougaard	41,20
	Skoleb.inde Schougaard	453,20
	Lygtebetjent Juhlsen	72,10
4	Syerske J Thomsen	5,15
	„ A Østerberg	10,30
	Syerske A Hansen	10,30
6	Snedkerm. O Rasmussen	103,00
	Mekaniker C Petersen	257,50
	Skrædersv. E Nielsen	103,00
	Bagersv. H Andersen	10,30
	Bogholder H Nielsen	751,90
	Enkefru H Holmboe	61,80
	Husassist. M Frederiksen	5,15
	Vognmand N Petersen	164,80
22	Malerm. M Jensen	61,80
	Lærer H Jensen	206,00
	Enkefru C Hansen	2,58
	Defektrice A Hansen	20,60
	Væver A Jørgensen	82,40
	Telefonarb. Christensen	319,30
24	Malerform Christoffersen	288,40
	Arbm. J Laursen	103,00
26	Skræderm. S Hjorth	288,40
	Postassist. A Jensen	288,40
28	Lærerinde D Johansen	484,10
	Enkefru H Johansen	2,58
30	Staldforp. Frederiksen	309,00
32	Murersv. S Andersen	164,80
	Badem. O Bahnsen	288,40
	Cigararb. H Bahnsen	278,10
	Strygerske E Bahnsen	30,90
	Tømrer M Sørensen	484,10
	Fabrikarb.ske C Poulsen	2,58
	„ A Jensen	2,58
	Brolægger O Knudsen	51,50
	Tømrersv. E Johansen	247,20
	Maskinarb. A Jørgensen	226,60
36	Bogholder Michelsen	1689,20
38	Boghandler C Them	659,20
	Husassist. H Thomsen	2,58
38a	Translatør I Berthelsen	731,30
	Lærerinde M Wang	46,35
	„ E Wang	5,15
40	Lagerforv. N Danielsen	144,20
42	Tømrerm. P Møllgaard	66,95
	Lagerekspedient Petersen	195,70
	Husassist. K Daugaard	10,30

Langemarksvej.

	Landmand M Markussen	51,50
	„ J Markussen	1565,60
	Husbest.inde M Nielsen	10,30
	Tjenestek. A Nielsen	61,80

Lendropsgade.

1	Bagersv. J Christiansen	206,00
	Tobaksar.ske J Therkelsen	2,58

Nr.		Kr. Ø.
	Spinder P Jensen	133,90
	Skræderm. A Larsen	2,58
	Blikkensl. Sv Mortensen	113,30
	Tandtekniker G Hansen	309,00
	Forretningsbst. A Jensen	206,00
3	Ejendomsm. S Olsen	628,30
	Frk. M Thomsen	10,30
	Slagter P Krauss	123,60
	Malerm. C Poulsen	257,50
	Rebslager J Larsen	133,90
5	Vognmand N Rasmussen	164,80
	Gørtlersv. N Haslev	123,60
	Bagersv. V Jørgensen	206,00
	Maskinarb. Th Hansen	144,20
	Arbm. A Hansen	113,30
	Bankassist. P Jødal	164,80
7	Kasserer F Trautmaan	195,70
	Bager N Zeeberg	236,90
	Cigarm. M Jensen	185,40
	Kontorist J Sørensen	51,50
	Mejerist F Hansen	144,20
9	Smedesv. F Knudsen	278,10
	Enkefru A Petersen	2,58
	Bogh.ske E Petersen	2,58
	Maskinarb. A Sørensen	77,25
	Gasværksarb. A Pedersen	226,60
	Maskinm. O Thomsen	257,50
	Enkefru S Hansen	2,58
	Handelsmedhj. A Jensen	247,20
	Enkefru C Offinger	2,58
	Sadelmagersv. C Offinger	2,58
	Tømrersv. A Poulsen	113,30
	Møller C Smidt	123,60
	Bankbogh. P Donner	1225,70
	Møllersv. F Hansen	442,90
	Slagtersv. Thøgersen	257,50
2	Malerm. F Henningsen	751,90
	Skomager J Mathiasen	56,65
	Arbm. A Simonsen	144,20
	Frk. A Simonsen	2,58
	Arbm. A Rasmussen	51,50
	Enkefru Th Rasmussen	2,58

Møllegade.

Nr.		Kr. Ø.
11	Værkm. A Sonnesen	412,00
	Agent P Laursen	267,80
	Skomagersv. Sørensen	103,00
	Partik. R Laursen	20,60
	Husbst.inde M Olesen	5,15
	Arbm. M Markussen	61,80
	Skrædersv. V Lindskov	185,40
	Skomagersv. L Schmidt	82,40
13	Husejer J Dahl	41,20
	Syerske C Jensen	5,15
	„ Bodil Jensen	5,15
	Arbm. A Petersen	51,50
	Kolportør H Slotsager	56,65
	Arbm. C Rasmussen	236,90
	Sølvarb. M Wikke	20,60
	Tømrersv. K Steen	185,40
	Murersv. J Christensen	226,60
	„ Th Nielsen	267,80
15	fhv. Landm. M Møller	5,15
	Sadelmagerm. R Møller	236,90
	Snedkersv. C Randers	175,10
	„ G Randers	20,60
	Postbud V Winther	247,20
17	Gasværksarb. Sørensen	257,50
	Arbm. A Sørensen	226,60
	Overportør Rasmussen	164,80
	Arbm. P Pedersen	206,00
	Partik. J Sørensen	5,15
	Malersv. P Kallesøe	185,40
19	Tømrersv St Sørensen	51,50
	Cigarm. A Rasmussen	61,80
	Arbm. A S Rasmussen	72,10
	Frk. Olga Jensen	10,30
	Skrædersv. C A Jusjong	51,50
	Tobaksarb.ske I Jusjong	5,15
	Murersv. A Svendsen	113,30
	Gasværksab.Christensen	164,80
	Vognm. C Daugaard	123,60
25	Savværksarb. J Boisen	77,25
	Arbm. A Jensen	2,58
27	Dugm. H Christensen	195,70
	Strygerske J Rasmussen	51,50
	Malersv. E Markussen	113,30
	Mekaniker K Larsen	113,30
	Garver Lyngholm Nielsen	66,95
	Arbm. Lyngholm Nielsen	72,10
	„ S Andreasen	56,65
	Urmagersv. Bjørnskov	123,60
31	Gasværksarb. L Nielsen	309,00
	Fabriksarb.ske L Nielsen	72,10
	Trykkeriarb. A Sørensen	298,70
33	Maskinpasser Sørensen	123,60
	Husass. H Sørensen	10,30
	Tegner N Sørensen	2,58
	Skrædersv. V Jusjong	206,00
35	Arbm. Carl Sørensen	56,65
	Snedkersv. O Jensen	61,80
37	Enkefru C Dalbye	5,15
	Telegrafbud A Dalbye	5,15
	Cigarm. V Dalbye	10,30
	Expeditrice Mary Dalbye	5,15
39	Skom. S Mortensen	103,00

Nr.		Kr. Ø.
	Cigarm. O Mortensen	133,90
	Beslagsmed H Petersen	133,90
41	Vognm. HansenHjerrild	195,70
	Husass. Marie Jensen	10,30
	Arbm. N Rasmussen	46,35
47	Købm. R Sørensen	206,00
	Politibtj. G Linder	267,80
	Tobaksarb.ske Petersen	2,58
47a	Arbm. J Petersen	185,40
	Kirkekone A Rasmussen	5,15
	Tømrer Kynde Nielsen	236,90
	Fabrikarb.ske M Nielsen	72,10
	Arbm. A Jensen	61,80
	Fabrikarb.ske S Lucassen	46,35
	Husass. V Lucassen	2,58
	Arbm. P Poulsen	20,60
	Bødkerm. A Sørensen	92,70
	Blikkenslagersv. Walther	164,80
49	Forretngf. Erik Sørensen	844,60
	Kontor. Anna Sørensen	123,60
	Kommis A Jørgensen	72,10
	Bagerm. A Strøm	226,60
49a	Arbm. R Rasmussen	164,80
	Husass. K Rasmussen	20,60
59	Mekan. C Christensen	288,40
6	Konsul C Jensen	6097,60
	Forv. P Jennov	679.80
	Husass. E Rasmussen	10,30
	„ M Rasmussen	20,60
	Møllekusk A Jensen	206,00
	„ L Andersen	206,00
14	Enkefru S Eriksen	2,58
	Købm. Th Jensen	309,00
	Husass. J Jørgensen	20,60
20	Enkefru J Olsen	2,58
	Maskinarb. A Hansen	195,70
	Malersv. L Larsen	226,60
	„ J Jensen	257,50
22	Skræderm. N Zeberg	442,90
	Lagerfv. M Kleine	82,40
	Fabrikarb.ske Petersen	103,00
	„ L Petersen	103,00
24	Fængselsbtj. Steffensen	329,60
	Reserve-Fængselsbtj. A M Nielsen	144,20
	Enkefru C Therkelsen	10,30
26	Vognm. A Dalby	206,00
	Kusk A Dalby	144,20
	Fabrikarb.ske Dalby	41,20
	Blikkensl. N Nielsen	113,30
28	Avlsbruger N Jørgensen	61,80
	Handelsmd. H Mikkelsen	72,25
	Murersv. S Jensen	236,90
30	Arbm. A Andersen	41,20
	Smedesv. N Andersen	133,90
	Arbm. J Jensen	164,80
	Malersv. Johs Thomsen	113,30
	Arbm. J Stefanovski	20,60
	Enkefru Petrea Sørensen	2,58
32	Arbm. L Laursen	61,80
	„ M Nielsen	92,70
	Mælkeh. S Nielsen	82,40
34	Væverske E Christensen	92,70
	Snedkersv. P Christensen	51,50
	Agent J Andersen	133,90
	Arbejderske Frederiksen	61,80
36	Enkefru D Petersen	2,58
	Malersv. H Petersen	309,00
	Strikkerske M Olesen	10,30
	Mælkeh. Christiansen	103,00
38	Ihv. Handelsr. Hansen	5,15
	Støberiarb. A Sørensen	206,00
	„ F Sørensen	185,40
	Expeditrice E Wagner	61,80
	Guldsmed S Wagner	226,60
	Fabrikarb.ske Winkler	10,30
40	Arbm. J Johansen	113,40
	Pakkerske T Johansen	51,50
	Værkf. J Rasmussen	236,90
	Tømrersv. E Krahn	247,20
	Elektr. V Krahn	51,50
	Bud E Krahn	30,90
42	Bladfhdl. C Zeberg	92,70
	Syerske V Johansen	164,80
	Snedkerm. J P Zeberg	164,80
	Syerske E Kristiansen	103,00
44	Arbm. H Pedersen	164,80
	Fabrikarb.ske Pedersen	103,00
	Fabrikarb. Rasmussen	236,90
	Murersv. J Ørberg	133,90
46	Uldh. J Dyrmose	51,50
	Møllersv. C Hansen	123,60
	Mekan. G Orris	133,90
	Medhj. B Henriksen	20,60
48	Savsk. L Andersen	103,00
	Syerske A Andersen	10,30
	Væverske M Hilmer	123,60
	Dameskr.inde Henriksen	10,30
50	Maskinbyg. Rasmussen	350,20
	Arbm. Th Sørensen	66,95
	Repræsent. J Sørensen	185,40
52	Købm. H Christiansen	329,60
	Depotforst. J Jensen	288,40

Ndr. Kirkegaardsalle.

3	Blikkensl. H Hansen	226,60

Nr.		Kr. Ø.
	Syerske Hansa Hansen	10,30
	Arbm. M Markussen	66,95
	Maskinarb. Markussen	267,80
	Metalstøber B Nielsen	164,80
2	Portør K Møller	144,20
	Konstrukt. J chaltz	350,20
	Forv. A Hansen	226,60
	Sølvsmed N Brøgger	267,80
	Fabrikm. C Weuffen	195,70
	Guldsm. N Jørgensen	92,70
4	Agent S Nielsen	422,30
	Frk. A Martinsen	2,58
	Skomagersv. C Nielsen	113,30
	Postbud J Jensen	144,20
	Malerm. J Nielsen	288,40

Nørregade.

Nr.		Kr. Ø.
1	Købmand J Holmboe	3141,50
	Husassist. A Nielsen	30,90
	Fabrikt. Th. Madsen	7374,80
	Fabrikt. K E Madsen	7395,40
	Købm. J Grabow	3584,40
	Husbest.inde B Jensen	30,90
	Husassist. O Jensen	20,60
	Fabrikt. J Schur	1843,70
	Husassist. M Jensen	20,60
5	Landinspekt. Madsen	370,80
	Guldsmed D Schmidt	329,60
	Handelsm. Bramsen	66,95
	Bogh. A Andersen	144,20
7	Snedkerm. Christensen	1246,30
	Købm. H Andersen	3162,10
9	Restauratrice M Jensen	164,80
	Bogholderske I Jensen	72,10
	Enkefru Lucassen	5,15
	Husassist. Julie Siig	41,20
	Fabrikarb.ske J Anesen	41,20
	Enkefru C Anesen	2,58
	Arbmd. Chr Anesen	46,35
	Murersv. J Christensen	257,50
	Urm. Sv Hermann	226,60
	Tømrersv. Christiansen	267,80
11	Glarm. Frantz Høy	1761,30
	Husass. M Jespersen	30,90
	Smedesv. A Lassen	185,40
	Expeditrice A Lassen	61,80
	Arbm. J Jørgensen	133,90
	Kontorass. N Jørgensen	206,00
	Korksk. A Jørgensen	226,60
	Bagerm. Enevoldsen	1030,00
	Kollektrice S Møller	10,30
	Husbest.inde Johansen	30,90
13	Købm. B Sørensen	1781,90
	Snedkersv. C Jensen	133,90
	Arbm. V Jensen	113,30
	Syerske A Jensen	20,60
	Arbm. C Møller	113,30
	Arbm. N Sørensen	164,80
15	Købm. C Boldsen	988,80
	Husass. M Hansen	10,30
	Købm. A Beck	2925,20
	Husass. S Pedersen	20,60
	Læge H Tolderlund	4511,40
	Husass. E Holgersen	20,60
19	Lærer Osterhammel	82,40
	Kommis K Osterhammel	20,60
	Pastor Kerff	66,95
	Enkefru K Busk	103,00
	Arbm. N Jensen	103,00
	Husass. M Hansen	5,15
21	Exportør C Thiel	741,60
	Frk. A Schniber	10,30
	Husass. L Hansen	2,58
	Fødselshj.ske D Kring	309,00
	Enkefru Kring	5,15
	Husass. K Bruun	10,30
	Snedkersv. A Nielsen	77,25
23	Kurvem. O Jensen	515,00
	Kurvem. A Jensen	56,65
	Syerske R Schrøder	5,15
	Kurvem.sv. C Nielsen	103,00
25	Skibst. A A Wounlund	61,80
	Skibst. Ad Wounlund	185,40
	Arbm. C Christensen	66,95
	Elektriker S Hansen	236,90
27	Forretningsf. J Nielsen	72,10
	Købm. P C Pedersen	370,80
	Tlfn.istinde E Pedersen	72,10
	Kommis H Pedersen	92,70
	Snedkerm. C Sørensen	752,20
	Fuldm. Starcke	370,80
	Murersv. P Bendixen	247,20
	Maskinarb. Ditlevsen	206,00
29	Glarm. N Rasmussen	442,90
	Frk. A Simonsen	257,50
	Enkefru C Rasmussen	2,58
33	Bogbinderm. C Hansen	875,50
	Husass. K Christiansen	20,60
35	Fisker S Mogensen	20,60
	Købm L Friis	566,50
	Husass. B Jepsen	5,15
	Hestehdl. Th Kjær	5,15
	Kontorist R Piil	30,90
	Masseuse C Jensen	10,30
	Slagter J Küster	10,30
37	Frk. J Clausen	10,30

Nr.		Kr. Ø.
	Husass. K Olesen	2,58
39	Gartner J Sørensen	226,60
	Expeditr. J Christiansen	30,90
41	Smedem Christophersen	484,10
	Musiklærerinde M Estrup	51,50
	Kommis J Larsen	103,00
	Banearb. M Rasmussen	164,80
	Former M Sørensen	236,90
	Arbm. H Jørgensen	164,80
	Arbm. C Altenborg	41,20
	Arbm. J Larsen	144,20
	Fabrikarb.ske M Larsen	10,30
	Franskv. C Christensen	2,58
	Fabrikarbske Rasmussen	20,60
	Arbm. P Ørsted	278,10
	Blikkensl.sv O Graff	278,10
	Blikkensl.sv Christensen	267,80
	Karetm. Breindahl	103,00
	Smedesv. N Nielsen	319,30
	Baandm. G Larsen	103,00
43	Snedkerm. Paaskesen	1452,30
45	Blomsterhdl. Paaskesen	103,00
	Frk. D Paaskesen	61,80
	Smedesv. H Hansen	144,20
47	Købm. J Lauridsen	2173,30
	Bogholderske Kronika	51,50
	Købm. M Petersen	1503,80
	Expedient M Petersen	2,58
	Afholdsvært R Jensen	339,90
	Husass. A Svingholm	30,90
	Huass. A Jensen	20,60
	Havnearb. A Jensen	72,10
49	Uddeler S Stærk	999,10
	Smedesv. J Rasmussen	82,40
	Husass. A Pedersen	30,90
	Enkefru Petrea Lundorff	41,20
	Enkefru Ane Jensen	2,58
	Tjenestek. A Jensen	61,80
51	Købm. S P Christensen	741,60
	Vognm. R Simonsen	133,90
	Havnearb. J Jensen	133,90
	Arbm. N Willumsen	51,50
	Arbm. R Ploug	36,05
	Malersv. E Ploug	113,30
	Kommis R Ploug	133,90
53	Installat. Wiedemann	1030,00
	Fotograf Anna Jensen	113,30
	Husass. M Nielsen	30,90
4	Tandlæge K Ring	875,50
6	Cigarhdl. Bertelsen	236,90
	Maskinarb. S Bertelsen	2,58
	Expeditrice S Berthelsen	5,15
	Pens. Fængselsb. Braae	20,60
	Cigararb. P Braae	2,58

Nr.		Kr. Ø.
	Hjemmesyer Teilmann	82,40
8	Musiklærerinde Fuglede	92,70
	Husass. D Jensen	10,30
	Tekniker R Gideon	51,50
	Læderhdl. L Jensen	1318,40
10	Maskinhdl. N Sejersen	329,60
	Maskinarb. K Sejersen	10,30
	Musikdirekt. Marquard	700,40
	Agent N Christensen	103,00
	Kusk E Jacobsen	51,50
	Badem. Grönert	113,30
	Læge Winde	751,90
	Husass. Menzfeldt	10,30
12	Restaurat. N Lund	772,50
	Typograf E Lund	525,30
	Husass. N Nielsen	10,30
	Drejersv. A Jensen	288,40
	Arbm. H August	77,25
	Møllersv. P Pedersen	92,70
	Arbm. O Johansen	82,40
	Sadelmagerm. Petersen	82,40
	Syerske A Petersen	2,58
	Sadelm.sv E Petersen	82,40
	Syerske K Petersen	2,58
	Arbm. C Hansen	133,90
14	Telefonbest. J Busse	854,90
16	Skræderm. H Eriksen	329,60
18	Købm. J Bryld	66,95
	Arbm. N Hansen	144,20
	Arbm. M Sørensen	103,00
	Arbm. N Sørensen	103,00
	Forretningsbst. Nielsen	61,80
20	Vinhdl. A Mikkelsen	370,80
	Expeditrice A Sørensen	113,30
	Grønthdl. N Nielsen	103,00
	Frk. Signe Nielsen	30,90
22	Bogtrykker J Kloster	2121,80
	Arbm. E Sørensen	113,30
	Frk. I Sørensen	10,30
	Politifuldm. Elmenhoff	247,20
24	Skomagerm Emborg	164,80
	Husbest.inde Schiermer	2,58
	Instrumentm. C Nielsen	350,20
	Instrumentm. H Nielsen	525,30
	Murersv. E Sørensen	103,00
	Bryggeriarb. Laursen	103,00
	Arbm. M Laursen	257,50
	Kusk E Laursen	113,30
	Fabrikarb. A Nielsen	2,58
26	Blikkenslm. P Nissen	1153,60
	Frk. Th. Nissen	20,60
	Blikkenslsv. N Hornum	206,00
	Syerske M Nielsen	41,20
	Postbud S Nielsen	185,40

Nr.		Kr. Ø.
	Chauffør Aa Nielsen	113,30
28	Sadelmagerm Sørensen	123,60
	Kontorist O Sørensen	133,90
	Cigararb. K Hansen	51,50
	Tapets.sv. Rasmussen	267,80
	Typograf A Lemming	288,40
	Fabrikarb.ske Petersen	46,35
	Assist. O Petersen	30,90
	Syerske K Jacobsen	20,60
	Pottem. N Nielsen	113,30
30	Sømand N Andersen	185,40
	Husass. D Larsen	20,60
	Cigararb. M Tvede	92,70
	Børstenb. R Johansen	267,80
	Pensionatv.inde Dinnisen	10,30
	Portør V Svendsen	236,90
32	Togfører N Pedersen	133,90
	Telefonarb. H Hansen	288,40
	Telefonarb. P Petersen	401,70
	Confekthdl. Steffensen	20,60
34	Skomagerm. J Jensen	185,40
	Maskinarb. P Nielsen	319,30
	Cigarm. P Urwald	82,40
	Fyrb. F Wounlund	103,00
36	Malerm. G Hansen	113,30
	Koholder A Sørensen	185,40
	Frk. E Sørensn	5,15
38	Snedker Th Hansen	226,60
	Barber A Westphael	144,20
	Smed A Olsen	113,30
42	Ølbrygger N Jensen	1287,50
	Ølbrygger H Jensen	123,60
	Frk. A Jensen	10,30
44	Forligsmgl. Ed Hansen	463,50
	Købm. V Nielsen	545,90
46	Gartner C Pedersen	206,00
	Gartner M Pedersen	66,95
	Sejlm.sv J Nielsen	77,25
48	Cigarhdl.ske K Nielsen	236,90
	Staldkarl N Mortensen	257,50
	Gartnermhj. L Jensen	113,30
	Malersv. J Jusjong	185,40
	Købm. A Damsgaard	1153,60
	Expedient E Pedersen	206,00
52	Husejer J Frederiksen	5,15
	Litograf C Frederiksen	20,60
	Frk. E Henckel	2,58
	Fyrb. N. Madsen	267,80
	Kirkesangerske Jørgensen	2,58
	Enkefru Nielsen	2,58
	Kommis Aa Pedersen	133,90
54	Skræderm. H Petersen	5,15
	Frk. H Petersen	2,58
56	Enkefru B Haug	20,60
	Frk. E Haug	103,00
	Frk. Edith Haug	82,40
	Drejersv. P Pedersen	339,90
	Postkontrollør A Riis	566,50
	Prokurist C Andersen	401,70

Overgade.

	Skibsf. L Laursen	66,95
	Skibsf. J Laursen	77,25
	Gasv.arb. Mikkelsen	288,40
	Frk. A Mikkelsen	2,58

Skolegade.

1	Diakonisse A Hansen	51,50
	Frk. H Hansen	2,58
3	Inspekt. E Hede	309,00
	Snedkerm. Gregersen	257,50
	Fabrikarbske Rasmussen	61,80
5	Forretningsbest Nielsen	92,70
7	Bogh. K Winther	267,80
	Skolebetj. N Mortensen	381,10
	Snedkersv. P Mortensen	247,20
	Skoleinspekt Jacobsen	1246,30
	Enkefru Vinjeborg	2,58
4	Malerm. F Petersen	257,50
	Malersv. E Petersen	185,40
	Malersv. H Petersen	185,40
	Frk. O Petersen	2,58
	Syerske H Jensen	2,58
10	Snedkerm. Jensen	597,40
	Arbm. Chr Petersen	185,40
	Husbest.inde C Knudsen	2,58
	Enkefru Ammundsen	5,15
	Frk. K Hald	5,15
	Frk. A Hald	5,15
14	Bogh. C Krüger	103,00
	Syerske O Hornslet	10,30
	Snedkerm. A Hansen	236,90
	Syerske J Nielsen	10,30
16	Frk. D Jensen	20,60
	Slagterm. Nielsen	46,35
	Expeditrice E Nilesen	82,40
	Kontorist A Nielsen	51,50

Smedegade.

1	Købm. C Jerichau	1514,10
	Maskinarb. L Hagh	350,20
	Expedient S Jacobsen	185,40

Nr.		Kr. Ø.
3	Forretningsbst. Nielsen	226,60
	Expeditrice M Nielsen	30,90
	Strygerske A Madsen	2,58
5	Skræderm. N Petersen	206,00
	Guldsm. R Rasmussen	628,30
	Dameskr.inde A Nielsen	5,15
	Murersv. A Andersen	61,80
	Murersv. R Petersen	113,30
	Mek. J Friderichsen	185,40
7	Farver C Holst	721,00
	Husass. K Simonsen	10,30
	Gartner M Kjær	442,90
9	Trikotagehdl. Knudsen	906,40
	Frk. D Knudsen	10,30
	Syerske P Rasmussen	113,30
	Syerske A Rasmussen	30,90
	Syerske H Nielsen	82,40
	Chauffør H Andersen	72,10
	Textilarb. C Petersen	82,40
	Blikkenslsv V Sørensen	257,50
	Arbm. E Mortensen	164,80
11	Instrumentm. Fich	566,50
	Husass. K Esbjerg	10,30
13	Smedem. J Bretlau	515,00
	Bankelev G Bretlau	51,50
15	Cigarfabrik. Jørgensen	515,00
	Børstenb. Thomsen	700,40
	Cigarm. Karmark	185,40
17	Skræderm. Jørgensen	885,80
	Lærerinde K Jørgensen	412,00
	Lærerinde J Jørgensen	432,60
	Bogh.ske P Jørgensen	360,50
	Husass. M Jensen	10,30
	Skotøjshdl. J Hansen	309,00
	Frk. E Hansen	10,30
19	Cigarfabrik. P West	257,50
	Expedient C West	113,30
	Expeditrice D West	5,15
21	Bagerm. A Mikkelsen	1802,50
	Husass. A Petersen	10,30
	Bankdir. H Jørgensen	1205,10
23	Drejerm. N Nielsen	206,00
	Bagersv. J Jensen	185,40
	Expeditrice M Jensen	30,90
	Kagebagerske M Jensen	61,80
25	Enkefru H Wittrup	1143,30
	Handelsmedhj. Wittrup	133,90
	Husjomfru Schaumann	30,90
	Husass. G Mikkelsen	20,60
	Tjenestekarl Martinsen	30,90
29	Købm. G Jespersen	103,00
	Forretngsbst. Bredstrup	82,40
	Mekaniker Bredstrup	20,60
	Sejlmagerm. Mortensen	824,00
	Trikotghdl. Rasmussen	535,60
31	Landinspekt. V Møller	1153,60
	Gæstgiver J Sørensen	103,00
	Expeditrice S Sørensen	72,10
	Kelner Fr. Sørensen	412,00
	Modist K Jensen	72,10
33	Fabrikt. Aggerbeck	4614,40
	Husass. A Kroghshede	20,60
35	Snedkerm. A Nielsen	185,40
	Tilskærer A Henriksen	82,40
37	Murersv. J Petersen	329,60
	Snedkersv. P Petersen	309,00
	Blikkenslsv. E Petersen	401,70
39	Ekviperingshdl. Hansen	51,50
41	Sadelmgm. Christensen	607,70
43	Købm. L Laursen	432,60
45	Kasserer O Høy	1236,00
	Vognm. S Munck	463,50
	Børstenb. J Nielsen	164,80
	Husass. C Lund	10,30
47	Tobaksfbk. Petersen	21496,10
	Husass. G Thygesen	10,30
49	Murerm. M Madsen	453,20
	Fru P Clausen	2,58
	Bagersv. A Glud	236,90
	Kurvem. N Gottlieb	123,60
	Malersv. N Gottlieb	103,00
	Frk. E Gottlieb	2,58
	Syerske J Andreasen	2,58
	Kollektrice F Holm	5,15
	Køkkenass. L Hansen	61,80
	Bryggeriarb. J Laursen	164,80
51	Grønthdl. N Nielsen	133,90
53	Slagterm. H Schmidt	2,58
	Tlfn.expeditr. Schmidt	206,00
	do. A M Schmidt	185,40
55	Snedkerm. C Nielsen	803,40
	Strygerske C Holm	10,30
	Blikkenslsv. Holm	92,70
	Syerske C Grumstrup	15,45
	Fabrikarb. Henningsen	56,65
	do. Elna Henningsen	113,30
	Væver Henningsen	41,20
57	Enkefru K Nielsen	20,60
	Skomagerm. Mortensen	51,50
	Børstenbm. Sørensen	813,70
59	Mejeriejer S Arens	1040,30
	Medhj. S Arens	185,40
	Dyrlæge H Sørensen	854,90
	Husass. E Petersen	20,60
	Lærer M Rasmussen	453,20
	Syerske I Pedersen	10,30
	Smedem. M Brodersen	10,30
	Barber Westphael	206,00

Nr.		Kr. Ø.
	Expeditr. M Westphael	61,80
	Kassererske Westphael	5,15
	Expeditr. E Westphael	41,20
	Mejerist S Christensen	82,40
61	Urmager A Andersen	103,00
	Snedkersv. M Olsen	66,95
	Dameskr.inde Petersen	72,10
63	Restaurat. Haugaard	576,80
	Malerm. R Hansen	133,90
63	Købmand Arnstrup	236,90
	Frk. A Arnstrup	123,60
	Kusk J Jensen	360,50
	Partikulier H Nielsen	10,30
65	Murerm. C Hansen	46,35
	Slagtersv. H Hansen	30,90
	Arbejdskarl J Hansen	30,90
	Kusk L Andersen	185,40
	Form. Christensen	288,40
	Mejerist S Jensen	185,40
	Arbm. A Mortensen	82,40
	Slagterm. C Steensen	1545,00
	Hestehdl. S Pedersen	133,90
	Postbud H Pedersen	10,30
	Tømrerm. C Thomassen	267,80
	Prokurist R Arnstrup	412,00
	Toldinspektør Martens	824,00
	Farverm. J Träff	370,80
	Forv. Høgenhaug	133,90
	Husbest.inde K Nielsen	41,20
67	Væverske H Lind	10,30
	Tobaksarb.ske B Lind	10,30
	Karetm. R Rasmussen	103,00
	Kontorist E Rasmussen	61,80
	Tlfn.istinde Rasmussen	72,10
	Frk. A Frandsen	5,15
	Maskinarb. P Jensen	257,50
	Franskv. A Madsen	103,00
69	Enkefru M Westring	10,30
	Rebslm. A Westring	309,00
	Klodsem. M Andersen	236,90
71	Købm. C Lauritzen	4470,20
	Husass. M Laursen	10,30
	Tjenestek. R Brigsted	72,10
	Tømrer N Dahl	144,20
	Arbm. P Petersen	123,60
73	Gartner N Sørensen	515,00
77	Enkefru E Knudsen	51,50
	Bagerm. K Knudsen	1740,70
	Expeditr. I Petersen	41,20
	Husass. O Sørensen	10,30
	Fabrikt. J Karpinski	2,58
	Frk. M. Mikkelsen	10,30
	Snedkerm. J Søe	195,70
	Papirhdl.ske A Søe	123,60

Nr.		Kr. Ø.
	Repræsent. Rønhild	113,30
	Frk. M Sørensen	10,30
	Forv. F Wilkens	597,40
	Klodsem. N Hansen	20,60
	Skomagersv. Jeppesen	123,60
79	Købm. A Lyshøj	618,00
	Medhj. S Lyshøj	185,40
	Gaardskarl Faurholt	61,80
	Partik. N Petersen	61,80
	Trikotagehdl. Jensen	381,10
81	Dir. E V Lassen	6190,30
	Købm. L Andersen	1843,70
	Husass. V Jensen	10,30
	Tjenestek. E Andersen	20,60
85	Smedem. S Sørensen	628,30
	Bagersv. S Hansen	164,80
	Arbm. J Hansen	123,60
	Kobbersm. R Walther	587,10
	Frk. R Walther	30,90
	Mek. J Hansen	20,60
87	Enkefru Osterwaldt	92,70
	Hjemmeb.ske Sørensen	113,30
	Skom. M Thomsen	123,60
	Fhv. Landm. Petersen	10,30
	Slagtersv. Finderup	257,50
	Fabrikarb.ske Bülow	20,60
	Cigarm. A Bülow	185,40
	Enkefru K Nyborg	154,50
89	Købm. L P Bache	309,00
	Slagterm. N Rasmussen	257,50
	Købm. M Hansen	609,10
	Gaardsk. A Jacobsen	61,80
	Commis Th. Hansen	92,70
91	Købm. M Johansen	2523,50
	Enkefru H Holm	20,60
	Husass. K Jensen	30,90
	Melhdl. Møllgaard	824,00
	Medhj. E Hansen	20,60
	Partik. J Lauritzen	762,20
	Husass. A Jørgensen	10,30
93	Tømrerm. C Christensen	576,80
	Arbm. F Sørensen	103,00
	Expeditr. E Sørensen	82,40
	Vognm. N Nielsen	144,20
	Hestehdl. C R Jensen	103,00
4	Instrumentm. Schmidt	442,90
	Postkontorist M Frost	61,80
6	Skomagerm. Petersen	618,00
	Commis H Kronhøj	113,30
	Syerske K Sørensen	72,10
	Postbud E Christensen	257,50
8	Vinhdl. Christensen	4913,10
	Husass. K Jensen	20,60
10	Boghdl. H Jensen	535,60

Nr.		Kr. Ø.
12	Urm. C Holm	1308,10
	Bankass. K Holm	51,50
	Købm. C Krüger	66,95
	Husass. A Karmark	10,30
14	Skræderm. Christensen	824,00
	Mineralv.fhdl. Brøgger	484,10
	Enkefru A Sørensen	5,15
	Expedient K Sørensen	144,20
	Malersv. Walther	164,80
	Maskinarb. J Jensen	185,40
	Murersv. J Jusjong	51,50
	Fyrb. P Nielsen	226,60
	Automobilhdl Sørensen	309,00
	Arbm. A Andreasen	216,30
16	Købm. P Hansen	1812,80
	Frk. M Hansen	61,80
	Husass. S Jensen	20,60
	Købm. N Nielsen	370,80
	Snedkersv. Johansen	164,80
18	Bandagist Asplund	2,58
	Husbest.inde Jacobsen	10,30
	Gartner A Bønsdorff	30,90
	Arbm. H Christiansen	61,80
20	Skomagerm. Dragsted	20,60
	Arbm. M Nielsen	2,58
22	Pianistinde A. Knauff	92,70
	Slagtersv. N Nielsen	20,60
	Cigarm. A Andersen	164,80
24	Enkefru Nørgaard	1215,40
	Medhj. P Nørgaard	113,30
	Maskinarb. V Bauer	267,80
	do. H C Friis	10,30
	Paalæggerske M Friis	10,30
	Expeditrice O Friis	20,60
	Skræderm. H Jensen	103,00
	Skrædersv. P Jensen	133,90
	do. Chr. Jensen	10,30
	Expeditrice Th. Jensen	10,30
	Installatør H Andersen	525,30
	Husass. A Rasmussen	20,60
	Expeditric V Andersen	61,80
	Bogh. O Hansen	164,80
	Blikkensl. H Nissen	144,20
	Tegner N Hansen	144,20
	Arbm. S Sørensen	185,40
26	Tømrerm.M Hansen	309,00
	Keramiker F Jørgensen	288,40
	Arbm. S Sørensen	206,00
	Commis H Arnstrup	113,30
	Repræsent. C Bøgh	82,40
	Trafikass. S Andersen	257,50
	Arbm. A Sørensen	103,00
	Murersv. J Nielsen	56,65
	Strikkerske Th Petersen	10,30
	Spolerske A Petersen	51,50
	Expeditr. H Enevoldsen	20,60
	Skrædersv. Halsteenson	185,40
	Marskandiserske Hansen	10,30
	Handelsr. A Jensen	350,20
	Husass. J Enevoldsen	10,30
	Ejendomsmgl. Olesen	2,58
	Dommerfuldm. H Hoff	339,90
	Bogb.ske C Carlsen	72,10
	Bogb.sv Munksgaard	113,30
	Typograf V Hansen	319,30
	Commis J Bock	10,30
28	Skrædm. Møllerstrøm	1514,10
	Husbest.inde Sørensen	10,30
	Fabrikarb.ske A Petersen	72,10
	Væver R Schmidt	92,70
	Fabrikarbske M Schmidt	10,30
	Maskinarb. S Møller	257,50
	Sliber C Bregnkjær	2,58
	Syerske C Sax	5,15
	Sliber T Frederiksen	5,15
	Skomagersv. E Olsen	133,90
30	Enkefru N Viuf	5,15
	Arbm. J Nielsen	247,20
	Arb.ske C Jensen	2,58
	Syerske M Haick	10,30
	Fabrikarb.ske A Hansen	10,30
32	Bogbinderm. Søe	103,00
	Syerske C Jørgensen	20,60
	Strygersk A Nielsen	92,70
	Arbm. R Clemmensen	56,65
	Fhv. Købm. P Jensen	298,70
	Kusk N Petersen	82,40
	Arbm. K Petersen	61,80
34	Mælkehdl. H Hansen	92,70
	Sadelmsv. Knudsen	123,60
	Skrædersv. L Hansen	10,30
36	Tømrerm. Andersen	484,10
	Malersv. E Sørensen	123,60
	Kusk P Petersen	66,95
	Arbm. P Jensen	10,30
38	Sadelmagerm. Kirkebye	566,50
40	Rangerf. J Gronemann	185,40
	Enkefru E Jensen	41,20
	Restaurt. S Just	370,80
	Husass. H Rasmussen	113,30
	Slagter H Jørgensen	77,25
	Arbm. J Jørgensen	30,90
	Arbm. S Hyld	113,30
	Fabrikarb. V Jeppesen	46,35
	do. K Jeppesen	82,40
	Arbm. J Jensen	66,95
42	Glarm. J Luckow	309,00
	Glarm.sv. J Luckow	144,20

Nr.		Kr. Ø.
	Kontorist S Luckow	164,80
	Frk. A Luckow	10,30
	Arbm. O Madsen	288,40
	Fabrikarb. A Hansen	5,15
	do. A M Hansen	103,00
44	Bagerm. Brochmann	51,50
46	Arbm. P Jensen	133,90
	Textilarb. N Nielsen	46,35
	Inkassator Højgaard	61,80
	Kusk Aa. Højgaard	20,60
	Pianistinde M Højgaard	10,30
	Savsk. C Bisgaard	247,20
	Tobaksp. Christensen	309,00
48	Enkefru A Rasmussen	360,50
	Husbest.inde Rindom	10,30
	Gasv.arb. Mogensen	206,00
50	Uldhdl. Haabegaard	236,90
	Brøndborer Thygesen	267,80
	Fiskehdl. Andersen	597,40
	Smed Henningsen	206,00
	Cigararb. C Jørgensen	103,00
	Telefonmek. J Jensen	185,40
	Arbm. N Hansen	185,40
	do. C Nielsen	185,40
52	Smedem. A Andersen	618,00
	Frk. Lund	2,58
	Frk. M A Lund	2,58
54	Læderhdl. Luckow	638,60
	Broderihdl.ske Luckow	226,60
	Medhj. A Luckow	30,90
	Arbm. Gregersen	339,90
	Handlende J Jensen	92,70
58	Slagteerm. L Jessen	123,60
	Handelsmd. N Laursen	41,20
	Slagter O Thøgersen	113,30
	Arbm. J Mikkelsen	185,40
	Blikkensl. P Hansen	61,80
	Skom. M Nielsen	20,60
60	Købm. Christensen	61,80
	Slagter Jochumsen	185,40
	Mælkehdl. A Kronborg	92,70
	Fabrikm. V Thomsen	309,00
	Mek. H Hansen	309,00
	Slagterm. Klintrup	103,00
60a	Bogh. C Nielsen	206,00
	Expedient Clemmensen	309,00
	Kontorass. Christensen	236,90
	Cigarhdl. Rasmussen	226,60
	Arbm. V Poulsen	206,00
	do. Th. Poulsen	113,30
	Køkkenchef M Pedersen	133,90
	Direktrice P Petersen	51,50
62	Husejer J Christiansen	51,50
	Arbm. J Dam	113,30
	do. R Nielsen	46,35
	Gasv.arb. R Olesen	257,50
66	Snedkerm. Sørensen	782,80
	Hestehdl. S. Andersen	236,90
	Kusk S Andersen	82,,40
	Frk. A Andersen	20,60
	Hestehdl. R Thuesen	257,50
	Repræsent A Steffensen	206,00
	Staldforp. K Knudsen	257,50
	Husbest.inde M Pedersen	5,15
	Æghdl. J Jensen	154,50
	Kontorass. P Pedersen	422,30
	Bogh.ske M Pedersen	92,70
	Enkefru O Pedersen	10,30
	Væver A Jensen	133,90
	Viktualiehdl. A Frøhr	236,90
68	Hotelejer S Munck	1884,90
	Serveringsjomfru Jensen	113,30
	Husass. A Jensen	20,60
	do. Anna Madsen	30,90
	do. Th. Back	20,60
70	Vognm. V Vistesen	113,30
	Papirhdl.ske A Dahl	257,50
	Fouragehdl. Mortensen	566,50
	Husass. P Sørensen	20,60
	Tømrersv. H Vind	185,40
	Restaurat. F Hansen	576,80
	Husass. A Jensen	113,30
	do. M Hejling	10,30
	Slagtersv. N Hansen	257,50
72	Snedkerm. C Sørensen	813,70
	Malerm. V Sørensen	236,90
	Frk. E Sørensen	20,60
74	Barberm. A Gottlieb	154,50
	do. P. Hansen	154,50
	Expeditr. Andresen	20,60
	Ejendomskom. Nielsen	360,50
	Vaskeriejer J Gertsen	113,30
76	Smedem. R Andersen	628,30
	Husbst.inde M Sørensen	20,60
	Vognm. A Andersen	10,30
	Møllersv. N Olesen	206,00
	Kontormhj. E Olesen	72,10
78	Tømrerm. P Eriksen	453,20
	Bogh.ske T Eriksen	92,70
	Gartner P Thomsen	937,30
	Expeditrice C Jensen	10,30
80	Hestehdl. A Petersen	515,00
	Husass. M Storgaard	10,,30
	Gartnermhj. Sørensen	56,65
82	Apotheker Holst	1926,10
	Husbest.inde Nygaard	30,90
84	Fabrikt. Rohdemejer	1431,70
	Husass. A Sørensen	20,60

Større Ordrer paa Forsikring

Nr.		Kr. Ø.
	Hovedreprs. P Hansen	1205,10
86	Træhdl. A Winter	297,50
	Cyklehdl. R Rasmussen	206,00
	Blikkenslm. Jensen	412,00
	Underdirektr. T Hansen	61,80
	Syerske M Hansen	72,10
	Vognm. N Nielsen	113,30
	Smed N Sørensen	360,50
	Arbm. A Rasmussen	185,40
88	Enkefru A Petersen	2,58
	Skræderm. R Taüber	103,00
90-92	Husejer Th Jensen	10,30
	Arbm. R Nielsen	185,40
	Staldfp. C Christensen	103,00
	Enkefru M Hansen	10,30
	Pianistinde L Hansen	185,40
	Kontor. M Hansen	10,30
	Lærer E Karstensen	10,30
	Snedkersv. H Jensen	257,50
	Havnearb. O Olsen	66,95
	Arbejdskarl E Sørensen	185,40
94	Vognm. S Sørensen	25,75
	Syerske C Tuvesen	2,58
96	Syerske H Andersen	123,60
	Expeditr. S Andersen	10,30
	Mineralvfbr. N Kjeldsen	257,50
	Klodsem. P Poulsen	92,70
	Arbm. J Christiansen	41,20
	Fabrikarb.ske Christians.	41,20
	„ M Christiansen	51,50
	Klodsmsv. M Pedersen	51,50
	Arbm. Th Hansen	103,00
	Guldsmedesv.Rasmussen	185,40
	Keramiker C Hansen	288,40
98	Bagerm. Chr Larsen	1205,10
	Husass. K Sørensen	20,60
	Lagerf. G Bock	82,40
	Skomagm. Christiansen	370,80
	Tobaksarb.ske Christians.	30,90
	Strikkerske T Christiansen	72,10

Solvej.

1	Dir. O C Piper	1545,00
	Husass. P Rasmussen	30,90
2	Enkefru M Nielsen	2719,20
6	Lærerinde J Larsen	391,40
	Arbm. Th Jensen	25,75

Sommerlystgade.

1	Købm. V Christensen	484,10

Nr.		Kr. Ø.
	Partik. A Hansen	82,40
	Maskinarb. L Lorentzen	206,00
	Fabrikarb. F Larsen	133,90
	„ A Martinussen	82,40
	Elektr. F Martinussen	257,50
3	Landm. H Jacobsen	288,40
	Væver Emil Jensen	51,50
	Arbm. Jens Jensen	185,40
	Strygerske O Jensen	2,58
	Kommis Arthur Jensen	92,70
	Arbm. J Jensen	113,30
	„ Carl Jensen	77,25
	Væver Ingv Sørensen	72,10
5	Arbm. R Rasmussen	185,40
	Murersv. H Rasmussen	515,00
	Gasværksarb. Knudsen	236,90
	Bagersv. J Schrøder	123,60
	Fabrikarb.ske Schrøder	51,50
11	Montør A Peick	370,80
	Arbm. A Madsen	103,00
	„ Skov Jensen	123,60
	Murersv. H Hansen	123,60
	Fabrikarb.ske F Hansen	30,90
	Murersv. C Hansen	10,30
	Skomagerm. C Jensen	391,40
13	Arbm. J P Jørgensen	236,90
	„ J C Jørgensen	164,80
15	Tømrersv. S Andersen	185,40
	Husass. E Andersen	10,30
	Murersv. C Andersen	206,00
	Slagtersv. Chr Poulsen	92,70
	Husbst.inde C Poulsen	10,30
15	Gasværksarb. Laursen	103,00
2	Væverske M Christensen	61,80
	„ J Christensen	51,50
	„ H Petersen	56,65
	Arbm. S N Hesselberg	133,90
	„ L Christensen	72,10
	Malersv. J C Jensen	61,80

Sundvej.

Musæet:

	Gasværksarb. F Larsen	185,40
	Malersv. S Larsen	257,50
	Fabrikarb.ske H Larsen	82,40
	Cigarm. A Larsen	123,60
1	Partik. N Blichert	103,00
	Frk. L Bruun	10,30
	Lærerinde A Bruun	618,00
	Enkefru A Robinson	185,40
	Musikl.inde A Bulloch	164,80
	Sprogl.inde A de Fremery	92,70

Nr.		Kr. Ø.
	Herredsd. L Schjørring	1225,70
	Husassist. K Petersen	30,90
	Fotograf C Nordstrøm	1339,00
	Husassist. C Petersen	10,30
	Medhj.ske Poulsen Sejer	61,80
	„ T Nørgaard	61,80
	Direktør C Stisen	2770,70
	Adjunkt. H Haar	287,10
	Detailhdl.ske I Hansen	41,20
	Postbud H Hansen	247,20
	Gartner J Christoffersen	2616,20
	Gartnermedhj. P Bjerre	113,30
	„ P Ruder	20,60
	„ K Jacobsen	92,70
	Maskinfabr. A Andersen	2307,20
	Bankbogh. C Koppel	1091,80
	fh Mejeriejer J Seligmann	803,40
	Frk. I Seligmann	5,15
	Propr. T Westergaard	2410,20
	Slagterm. N Rasmussen	61,80
5	Arbm. A Jørgensen	83,40
	Frk. J Nielsen	2,58
7	Partik. H Eriksen	82,40
9	Murerm. J Quist	1421,40
	Kbm. R Christensen	515,00
	Sygepl.ske H Svenningsen	123,60
	„ M Nielsen	123,60
11	Kbm. J Beck Sørensen	947,60
	Husassist. I Rasmussen	20,60
	Tandl. O Wiggers	2595,60
	Husassist M Kjær	10,30
13	Lærer J Nielsen	266,60
15	Malerm. C Poulsen	391,40
	Husbest. M Jespersen	30,99
	Kbm. C Thomsen	885,80
	Værkf. C Elving	484,10
	Statsbetj. M Pilegaard	339,90
	Barberm. O Bagger	164,80
	Kunstd. P Pedersen	267,80
17	Kbmd. A Hansen	82,40
	Musiker E Hansen	329,60
	Fabrikm. J Jensen	226,60
	Forretter M Petersen	329,60
	Malerm. A Poulsen	288,40
	Bankassist. A Jørgensen	72,10
19	Guldsmed R Jensen	391,40
	Enkefru Høgst. Petersen	20,60
31	Portner R Mikkelsen	10,30
	Maskinf. K Kierkegaard	484,10
	Commis O Kierkegaard	5,15
	fhv Bogb. J Svenningsen	2,58
	Frk. A Sørensen	2,58
	Enkefru I Kraul	2,58
35	Gartner A Jensen	579,40
	J Jensen	10,30
37	Stadsing. V Bryndum	1133,00
	Husassist. M Busk	10,30
39	Partik. C Petersen	103,00
2	Værkf. J Jørgensen	515,00
	Telegrafist A Jørgensen	61,80
	Partik. J Heiboll	164,80
	Husassist. D Løvstad	10,30
	Enkefru K Nielsen	30,90
	Købm. M Backe	607,70
	Prokurist R Kjær	257,50
	Maskinarb. T Thomsen	370,80
4	Fabrikant M Bondesen	1060,90
	Fuldm. J Ølsgaard	597,40
	Repr. L Hendriksen	978,50
6a	Tømrersv. C Rasmussen	123,60
	Typograf V Sonnenborg	164,80
	Bankassist. K Sonnenborg	226,60
	Assist. M Rasmussen	515,00
6b	Tømrersv. P Andersen	306,00
	Postb. J Petersen	185,40
	Enkefru J Andersen	20,60
	„ F Raackmann	15,45
6c	Købm. L Nielsen	309,00
	Partik. Z Gjevertsen	46,35
	Stukkatør A Holm	185,40
	Enkefru M Lodsgaard	46,35
8	Ekspedient N Petersen	61,80
	Bogh. V Beck	185,40
	Montør G Bengtson	82,40
	Købm. E Knudsen	1040,30
	Murersv. N Baarvig	92,70
	Postb. N Baarvig	113,30
	Cigarm. J Dahm	30,90
	Maskinarb. O Petersen	123,60
10	Enkefru E Nielsen	5,15
	Forretningsf. H Jacobsen	422,30
	Frk. L Andersen	46,35
	Arbm. K Knudsen	113,30
	Tømrer A Nielsen	92,70
14	Enkefru N Jensen	10,30
14	Frk. J Jensen	10,30
	Tegner A Madsen	381,10
	Toldassist. C Havemann	504,70
	Købm. A Winther	515,00
	pens. Overbetj. Andersen	185,40
	Bogh.ske C Bram	257,50
18	Tømrersv. J Jacobsen	113,30
	Arb. H Hansen	82,40
20	Købm. H Winther	535,60
	„ K Christensen	1246,30
	„ P Herschend	906,40
	Politibetj. Lindenstrøm	381,10
	Kassererske Lindenstrøm	30,90

Nr.		Kr. Ø.
	Partik. Th Wendelboe	61,80
	Frk. K Wendelboe	2,58
	Frk. A Wendelboe	30,90
	Expeditrice E Nielsen	123,60
	Kontorassist. K Nielsen	123,60
	Enkefru A Larsen	51,50
	Lærer Melchior	523,30
22	Sagfører H Zieler	5428,10
	Husassist. M Madsen	20,60
	„ M Jensen	10,30
24	Gartner A Anthoniesen	164,80
	fhv. Møller R Schou	56,65
	Kunstmaler S Munkedal	61,80
	Enkefru K Larsen	2,58
26	Gartner F de Laurent	309,00
	Gasværksarb. Henriksen	206,00
	Cerutm.ske K Petersen	46,35
	Glarmestersv. Petersen	206,00
	Kommunehospitalet:	
	Overlæge H Sølling	4017,00
	Husassist. M Sørensen	10,30
	Inspektør H Dencker	381,10
	Reservelæge V Laursen	206,00
	Lægekandidat S Kjær	61,80
	Husassist. M Sørensen	20,60
	Maskinp. P Poulsen	381,19
	Fyrb. J Petersen	309,00
	Bogh.ske C Thomsen	10,30
	Portør N Nielsen	206,00
	„ J Madsen	185,40
	Portnerske K Rasmussen	61,80
	Kontormhj. A Rasmussen	30,90
	Medhj. A Jensen	20,60
	Oldfrue A Jørgensen	257,50
	Husbest. E Overgaard	61,80
	Køkkenpige L Knudsen	10,30
	„ L Sørensen	10,30
	„ C Rasmussen	30,90
	„ C Tønnesen	30,90
	„ I Christensen	10,30
	Vaskeripige M Christensen	41,20
	„ K Madsen	30,90
	„ C Jensen	20,60
	Gangpige J Nielsen	20,60
	„ D Nielsen	30,90
	„ S Jensen	20,60
	„ M Clausen	20,60
	„ P Olsen	20,60
	„ D Jensen	30,90
	„ I Rasmussen	10,30
	„ M Jensen	10,30
	Stuepige E Hansen	30,90
	„ S Petersen	10,30
	Syerske M Johansen	257,50

Nr.		Kr. Ø.
	Oversygeplejerske Aaberg	339,90
	Sygeplejerske A Petersen	278,10
	„ Rosenquist	267,80
	„ E Laursen	247,20
	„ Schertiger	236,90
	„ A Jensen	236,90
	„ E Kornerup	236,90
	„ Hasselgaard	41,20
	Sygeplejeassist. Skrydstrup	164,80
	„ A Lund	113,30
	„ A Høyer	113,30
	Sygeplejeelev K Poulsen	61,80
	„ M Honum	61,80
	„ M Sørensen	61,80
	„ M Andersen	61,80
	„ H Bennedsen	10,30
	„ M Sørensen	61,80
	„ E Engelstoft	10,30
	„ K Hansen	10,30
	„ Thimmermann	10,30
	„ C Nielsen	10,30
	„ Sonnenborg	10,30
	„ J Jensen	113,30
	„ Mortensen	10,30
	„ G Lotz	61,80
	„ O Johansen	10,30
	„ H Lund	61,80
	Sølyst:	
	Fabrik. Emil Møller	17,108,30
	Husjomfru J Nielsen	30,90
	Husassist. C Sørensen	10,30
	Havemand J Andersen	103,00

Sdr. Kirkegaardsalle.

4	Enkefru A Hansen	515,00
	fhv. Dyrlæge N Hansen	72,10
	Frk. C Hansen	20,60
6	Snedkerm. L Altenborg	206,00
	Kogerske C Jensen	41,20
	Snedkersv. O Petersen	123,60
	Kreaturhdl. V Jacobsen	185,40
	Bagersv. A Hansen	185,40
8	Skattekr. H Kongerslev	422,30
	Malersv. R Schmidt	185,40
	Kontorassist. Ludvigsen	391,40
	Assistent Th Madsen	133,90
	Husbest. J Jensen	10,30

Nr.		Kr. Ø.

Sønder Lindskov.

Haurowitzvej.

7	Arbmd. A Laugesen	144,20
9	Mælkehdl. C Beck	92,70
11	Kbm. H Sørensen	133,90
25	Arbm. S Jensen	113,30
27	„ C Pedersen	103,00
31	Mælkehdl. Christensen	113,30
18	Arbm. H Rasmussen	46,35
	Frk. L Rasmussen	2,58
	Arbm. Johs Nielsen	2,58
20	„ C Christensen	25,75
	„ Chr. Christensen	185,40
30	„ F Sørensen	185,40
	„ H Iversen	103,00
	„ C Iversen	185,40
32	pens. Gasværksarb. Nielsen	10,30

Lindskovvej.

9	Konservator A Sørensen	103,00
	Strikkerske A Sørensen	10,30
	„ M Sørensen	10,30
	Konservator Aug Sørensen	164,80
	Jens Sørensen	30,90
11	Arbm. A Frederiksen	61,80
17	„ J Sørensen	82,40
19	Fiskehdl. O Poulsen	51,50

Teglgaardsvej.

9	Agent A Rasmussen	51,50
	Fotografm.ske Rasmussen	103,00
	Tegner H Rasmussen	82,40
	Sejlmager H Jürgensen	92,70
	Banearb. J Berthelsen	103,00
	Maskinm. Chr. Bochsen	463,50
	Blikkensl. V Lind	236,90
11	Musiker K Knudsen	206,00
	Fotografm.ske M Sevelsted	20,60
	pens. Skolebetj. Christensen	5,15
	Frk. J Christensen	10,30
4	Herredsdommer T Bang	1246,40
	Husassist. A Christiansen	20,60
8	Havnearb. J Christensen	41,20
	„ M Hansen	113,30
10	Enkefru M Rasmussen	30,90
	Arbm. P-Bluhme	236,90
12	Fisker P Sørensen	46,35
	Fængselsbetj. O Sørensen	288,40
	Fisker R Hansen	46,35
14	fhv. Skibsbygger Schrøder	2,58
	Gasværksarb. L Jacobsea	144,30
16	Fisker P Jensen	103,00
	Arbm. N Iversen	123,60
	Husbest. O Lysdahl	2,58
	Formand C Christensen	164,80
18	Koholder H Nielsen	77,25
24	Ingeniør H Bekkevold	3378,40
	Husassist. M Madsen	10,30

Vendersgade.

11	Bryggeriarb. S Mikkelsen	226,60
	Syerske M Andersen	2,58
	Skrædersv. N Larsen	113,30
13	Murersv. M Mortensen	133,90
	Smed N Nielsen	309,00
17	Brødkusk J Jensen	350,20
19	Fuldmægtig A Andersen	370,80
12	Cigarmager Hansen	133,90
	Tømrersv. Braun	195,70
	Væver Holstein	185,40
14	Skomagersv. Sørensen	61,80
	Fabriksarb.ske R Sørensen	82,40
	Maskinarb. Jensen	226,60
16	Arbm. Hansen	2,58
	Gasværksarb. N Andersen	92,70
	Banearb. C Rasmussen	288,40
18	Enkefru R Therkildsen	2,58
	Fabr.arb.ske J Therkildsen	113,30
	„ H Therkildsen	82,40
	„ E Therkildsen	82,40
	„ Elna Therkildsen	72,10
	Cigararb. J Larsen	185,40
	Expeditrice N Jørgensen	103,00
24	Fabriksarb. C Andersen	133,90
26	Maskinarb. J Svendsen	82,40
	Fabriksarb.ske Mathiesen	5,15
	Snedkerm. A Sørensen	412,00
28	Arbm. C Mikkelsen	164,80
	Enkefru A Sørensen	2,58
30	Politibetjent Ranløv	504,70
	Kontorist K Ranløv	41,20
	Frk. T Alexandersen	20,60
32	Fyrbøder C Madsen	236,90
	Cigarm. A Madsen	288,40
	„ J Olesen	288,40
34	Vognm. S Gundersen	257,50
	Trykkeriarb. Jacobsen	103,00

Østergade.

1	Gipser J Nielsen	61,80
	Tobaksarb. Budtz	103,00

Nr.		Kr. Ø.
	Tobaksarb. P Nielsen	226,60
	Kontorm.ske E Nielsen	30,90
3	Kbm. Bloksted	350,20
5	Vognm. H Brandt	257,50
	Arbm. J Olsen	10,30
	Kusk C Olsen	257,50
	Handelsm. L Gosvig	66,95
	Former H Pedersen	350,20
7	Gasværksarb. Christensen	133,90
	Træskom. H Hansen	72,10
9	Arbm. M Henriksen	185,40
	Arbm. A Petersen	82,40
9	Granithugger N Kjær	339,90
11	Tømrersvend J Frederiksen	66,85
	Væver O Hansen	113,30
	Frk. M Thostrup	10,30
	Arbm. Viggo Andersen	51,50
	Expeditrice A Hoffmann	10,30
	Skræder J Jensen	185,40
13	Enkefru E Eisner	20,60
	Smed S Eisner	10,30
	Arbm. P Eisner	30,90
	„ J Jensen	56,65
	„ A Nielsen	72,10
	Fabrikarb.ske A Nielsen	66,95
	Gartnermedhj. S Nielsen	113,30
	Strikkerske A Nielsen	10,30
15	Vognm. J Jensen	309,00
	Træskom. Christensen	46,35
	Murersv. Jokumsen	103,00
17	Arbm. Kjærulff	56,65
	„ O Thuesen	30,90
	„ S Thuesen	113,30
	Fabrikarb.ske A Madsen	61,80
	Arbm. Rørbye	5,15
17c	Væver P Petersen	72,10
19	Smed H Hansen	144,20
21	Arbm. M Andersen	123,60
	„ A Rasmussen	144,20
	Karetmager V Rasmussen	185,40
23	Enkefru C Rasmussen	2,58
	Kontorassist. Rasmussen	257,50
	Kontorist M Rasmussen	113,30
25	Skrædersv. Christensen	133,90
	Snedkersv. P Hansen	195,70
	Skrædersv. H Poulsen	72,10
27	Tømrerm. M Laursen	515,00
	Lagerforv. K Bie	267,90
	Kusk Johs Rosenkilde	61,80
	Møllersv. S Jensen	133,90
	Detailh.ske M Laursen	257,50
31	Detailh.ske J Pedersen	61,80
	Modelsn. H Hansen	195,70
	Syerske M Andreasen	41,20
	Smedem. S Jensen	329,60
	Maskinarb. N Jensen	46,35
	Arbm. J Christensen	267,80
	Murersv. Chr Hansen	46,35

Barakkerne.

1	Arbm. Rs Jensen	164,80
	Barbersv. C Jensen	164,80
	Arbm. N Hansen	164,80
	Sølvsmed M Hansen	226,60
	Skrædersv. H Rasmussen	41,20
	Frk. E Rasmussen	2,58
	Arbm. A Jensen	92,70
3	Kusk S Larsen	56,65
	Lagerekspedient V Hansen	103,00
	Børstetræsb. S Madsen	82,40
	Skomager M Jensen	20,60
5	Børstetræsb. Chr Josefsen	82,40
	Elektriker M Jørgensen	195,70
	Arbm. Rs Udby	41,20
	Stolemager Th Jensen	46,35
7	Malersv. R Christensen	113,30
	Husassist. T Christensen	20,60
	Mekaniker F Jæger	133,90
	Arbm. N Rasmussen	56,65
	Møllersv. H Lundum	56,65
9	Arbm. N Jensen	164,80
	„ A Nielsen	20,60
	Agent O Olsen	46,35
	Paalæggerske M Olsen	61,80
	Arbm. Chr. Nielsen	20,60
2	Væver P Balck	20,60
	Arbm. A Sørensen	61,80
	Murersv. S Jensen	236,90
	Bagersv. S Christensen	72,10
	Husbest.inde E Madsen	10,30
4	Tømrersv. O Andersen	56,65
	Arbm. N Nielsen	25,75
	Slagteriarb. J Nielsson	66,95
	„ O Johansen	61,80
6	Arbm. S Møller	267,80
	„ L Rafn	5,15
	„ A Feldt	10,30
	„ J Nielsen	61,80
8	„ S Sørensen	92,70
	Havnearb. J Nielsen	10,30
	„ Edv Carlsen	2,58
	Arbm. A Christensen	41,20
10	Tobakspinder L Jensen	195,70
	Væverske J Andersen	2,58
	Arbm. L Rasmussen	46,35
	Kusk N Damm	30,90

Nr.		Kr. Ø.
	Fabrikarb. C Jensen	51,50
63	Landbrugsk. M Jørgensen	721,00
	Husassist. M Stenkjær	10,30
65	Sparekassebogh. E Stuck	545,90
	Enkefru H Nielsen	2,58
	Bankassist. K Poulsen	339,90
	Epidemihuset:	
	Opsynskone A Laursen	2,58
89	Murerm. H Hansen	61,80
91	Husejer F Mikkelsen	309,00
4	Arbm. A Pedersen	92,70
	„ A Mortensen	46,35
	Væverske E Sørensen	133,90
	Enkefru J. Rasmussen	2,58
6	Murersv. H Jørgensen	226,60
	Arbm. H Rasmussen	103,00
	Syerske D Pedersen	2,58
	Fyrbøder J Pedersen	10,30
	Arbm. C Andersen	133,90
8	„ Chr Christensen	66,95
10	Fiskehdl. Chr Christensen	5,15
	Arbm. P Nielsen	103,00
	Tømrersv. N Jensen	206,00
	Skrædersv. J Nielsen	51,50
12	Handelsm. J Nielsen	46,85
22	Fængselsbetj. A Petersen	144,20
	Frk. E Petersen	51,50
	Frk. I Petersen	20,60
38	Skomagersv. Abrahamsen	103,00
82	Markm. P Pedersen	226,60
	Væverske I Petersen	82,40
	Lagerchef A Tinning	267,80
114	Redaktør Chr Højrup	597,40

Aaboulevard.

Nr.		Kr. Ø.
1	Sparekassekasserer C Korgaard	288,40
	Modehdl.inde S Korgaard	30,90
	„ K Korgaard	30,90
	cand pharm F Madsen	422,30
	Marinem. V Helsted	3151,80
	Husassist. Z Nelson	20,60
	Husassist. D Jensen	20,60
	Ejendomsm. C Herskind	484,10
	Telegrafist J Herskind	236,90
	Telefonistinde A Herskind	41,20
	Gartner R Rasmussen	329,60
	Installatør A Elmtoft	906,40
2	Slagterm. H Kraul	381,10
	Enkefru K Østergaard	61,90
	Medhj.ske V Petersen	20,60
	Cigarhdl. E Andersen	545,90
	Tømrerm. A Mogensen	824,00
	Husassist. E Christensen	10,30
	Enkefru A Hansen	2,58
	Kassererske K Hansen	381,10
	Mekaniker G Ronøe	257,50
	Bankkasserer E Petersen	515,00
	Husassist L Laursen	10,30
	Sagførerfuldm. O Jensen	309,00
	cand. pharm E Frederiksen	350,20
7	Bundtm. J Jentzsch	1751,00
	Pastor A Ohlmann	1215,40
	Husbest. B Lund	51,50
	Kommunekas. S Vandborg	1205,10
	Husassist. A Christensen	30,90
	Frk. A Rasmussen	164,80
	Bogh ske O Brøgger	113,30
	Karetmagerm. M Petersen	391,40
	Lagerarb. R Petersen	113,30
	Smedem. C Poulsen	504,70
	Husbest. K Christensen	10,30
11	Forretningsb. N Møller	66,95
	Kommis P Møller	164,80
	Tapetserersv. V Møller	92,70
	Syerske K Møller	10,30
	Dommerfuldm. S Larsen	2276,30
	Husbest M Thomsen	20,60
	Købm. A Ohff	8487,20
	Cigarhdl. J Schaumann	587,10
	Prokurist P Christensen	999,10
	Husassist B Olsen	10,30
	Trafikelev J Danielsen	72,10
49	pens. Ledv. N Jochumsen	103,00
	Lærerinde A Hansen	2,58
51	Bestyrer H Jacobsen	144,20
	Smedesv. C Nielsen	257,50
	Enkefru J Møller	2,58
	Slagtersv. F Møller	113,30
	Maskinarb. H Møller	144,20
	„ N Møller	20,60
	Slagterm. A Møller	226,60
	Elektriker J Futtrup	339,90
55	Murer A Møller	144,20
	Postkont. K Møller	20,60
	Bogh. A Møller	61,80
	Desinfektør T Hjortlund	236,90
	Franskv. N Thomsen	72,10
	„ M Thomsen	72,10
	Enkefru S Nielsen	2,58
	Smed K Jensen	236,90
	Elektriker A Heyer	209,00
57	Husejer J Mikkelsen	2,58
	Havnearb. N Suddergaard	2,58
59	Maskinarb. C Walther	185,40
	Karetm.sv. H Rasmussen	113,30

Det danske Petroleums Aktieselskab. Petroleum, Brændselsolie og

Nr.		Kr. Ø.
61	Arbm. T Jensen	10,30
	Tobaksarb.ske M Jensen	92,70
	Gravørm. G Thomhav	391,40
	Arbm. C Jensen	185,40
63	„ J Rasmussen	206,00
	Mekaniker J Rasmussen	257,50
	Arbm. E Nielsen	185,40
	Strygerske A Jørgensen	10,30
	Husassist. J Jørgensen	41,20
	Arbm. N Jørgensen	113,30
65	Direktør N Michelsen	1412,00
	Husassist A Jensen	20,60
	Brolægger S Hansen	56,65
	Syerske E Hansen	72,10
	Vognm. R Olsen	103,00
	Gørtlersv. C F Petersen	185,40
	Tømrersv. C Hansen	206,00
	Gørtlersv. G Hansen	41,20
	Pensionatsv. K Mols	5,15
67	Skrædersv. R Sørensen	66,95
	Maskinarb. E Jørgensen	113,30
	Restaurat. J Rasmussen	236,90
	Frk. C Rasmussen	20,60
71	Skomagersv. B Bjerregaard	123,60
	Arb. J Andersen	66,95
	Barberm. Th. Jensen	133,90
73	Klodsm. C Israelsen	20,60
	Kusk O Petersen	123,60
	Arbm. J Jørgensen	144,20
	„ H Hartvigsen	10,30
	Skrædersv. M Nielsen	10,30
75	Vognm. J Rasmussen	175,10
	Kusk C Rasmussen	61,80
	„ H Rasmussen	113,30
	Arbm. J Johansen	144,20
	Montererske L Hansen	133,90
	Tilberederske A Hansen	82,40
	Cigars. J Hansen	247,20
	Købm. J Stouenberg	82,40
	Knivsm. F Huditsch	113,30
	Strygerske B Petersen	72,10
	Smedesv. N Petersen	257,50
	Malersv. L Petersen	61,80
	Væver V Schmidt	185,40
	Vognmand N Nielsen	133,90
	Arbm. J Nielsen	61,80
	Strygerske H Christensen	20,60
81	Cigarm. C Jensen	185,40
	Fabrikarb. G Jensen	72,10
	„ E Jensen	103,00
	Arbm. C Bendtsen	288,40
	Mekaniker S Nielsen	113,30
	Arbm. J Nielsen	257,50
	Arbejderske A Nielsen	5,15

Nr.		Kr. Ø.
	Arbm. J Jacobsen	82,40
	Kassererske K Frandsen	82,40
83	Fisker S Rasmussen	10,30
85	Bagerm. N Nielsen	442,90
	Montør C Andersen	309,00
	Arbm. N Andersen	113,30
87	Havnearb. N Hansen	185,40
	Blikkensl.sv. O Hansen	257,50
	Snedkersv. C Hansen	144,20
	Fisker J Jacobsen	10,30
	Arbm. O Andersen	92,70
	Væverske E Mikkelsen	51,50
89	Snedkersv. S Carlsen	329,60
	Fabrikarb.ske M Carlsen	10,30
	Syerske L Carlsen	2,58
	Arbm. A Sørensen	41,20
	Gartner N Hansen	82,40
	Snedkersv. P Pedersen	72,10
	Arbm. H Hansen	103,00
91	Mægler A Beck	113,30
	Cigarhdl. S Rasmussen	103,00
93	Enkefru K Olsen	10,30
	Stentr. T Olsen	206,00
	Maskinarb. J Olsen	257,50
	Kassererske H Olsen	46,35
	Husassist. J Olsen	10,30
	Malersv. A Petersen	77,25
	Arbm. M Hansen	185,40
95	Repræsentant Mikkelsen	422,80
	Postkontrollør C Hansen	504,70
	Fabrikinsp. R Nyebølle	1297,80
	Pakhusform. Christensen	309,00
	Kontorist D Christensen	10,30
	Repræsent. O Sørensen	463,60
	Trafikassist. H Drost	442,90
	Bankassist. G Schmidt	185,40
	cand. pharm. J Helms	20,60
	Blikkenslagerm. J Nissen	278,10
	Kreaturtrk. J Jeppesen	144,20
97	Skipper N Hansen	46,35
99	Vognm. J Jensen	267,80
	Expedient J Jensen	61,80
	Vognm. J Petersen	144,20
	fhv. Vognm. M Sørensen	61,80
	Husbest. A Thaaning	10,30
	Tilskærer J Ingvarsen	133,90
101	Enkefru J Grau	2,58
	Lærerinde E Christensen	10,30
103	Bogholderske A Hansen	10,30
	Smed N Brandt	267,80
	Lagerforv. A Schultz	247,20
	Maskinarb. C Hansen	144,20
105	Arbm. N Petersen	2,58
107	Medhj. E Johansen	103,00

Nr.		Kr. Ø.
109	Arbm. A Pedersen	56,65
111	Stolem. C Madsen	133,90
117	Syerske A Sørensen	2,58
121	Frk. A Schmidt	2,58
	Kordame A Møller	2,58
123	Malerm. J Sørensen	236,90
127	Malerm. J Sjøgreen	77,25
	Kontorhj. H Sjøgreen	164,80
	Frk. E Sjøgreen	10,30
129	Malerm. L B Andersen	618,00
	Malersv. L V Andersen	61,80
	Kontorassist. H Andersen	123,60
	Husassist. M Nielsen	20,60
	Restaurator A Petersen	1236,00
	Frk. E Petersen	10,30
	Serveringsj. I Sørensen	412,00
	Husassist. C Bigum	30,90
	Prokurist P Graversen	968,20
	Husbest. G Jørgensen	30,90
	Enkefru N Christensen	2,58
	Lærerinde P Christensen	484,00
	„ C Christensen	432,60
	Købm. V Petersen	206,00
2	Postbud J Andreasen	494,40
	Enkefru M Pedersen	2,58
	Partik. S Pedersen	2,58
4	Restaurator K Knudsen	803,40
	Frk. S Knudsen	10,30
	Frk. A Knudsen	185,40
	Vognm. H Nielsen	72,10
	Barber N Topp	154,50
6	Restauratrice M Petersen	484,10
	Frk. M Petersen	113,30
	Expeditrice M Petersen	41,20
	Frk. A Petersen	113,30
	Kedelsmedem. J Kiok	309,00
	Natvagt C Andersen	236,90
	Possementm. R Andersen	185,40
	Maskinarb. K Petersen	257,50
	Arbm. N Jensen	113,30
8	Smedem. S Anthonsen	329,60
	Maskinarb. G Anthonsen	41,20
	Drejer A Demstrup	597,40
	Husassist. A Petersen	10,30
	Montør E Christensen	257,50
10	Fiskeræger L Fynbo	1215,40
	Medhjp.ske A Rasmussen	30,90
	Tjenestek. G Jørgensen	20,60
12	Købm. J C Mikkelsen	12,833,80
	Handelsmedhj. Mikkelsen	164,80
	„ P Mikkelsen	113,30
	Husassist. M Jensen	20,60
	Strygerske K Jacobsen	10,30
14	Bagersv. V Hansen	92,70
	Fyrbøder J Petersen	185,40
	Ølhdl. R Petersen	30,90
	Skomagersv. H Larsen	56,65
	Arbm. L Larsen	257,50
	Lagerarb. J Christoffersen	82,40
	Bundtm.ske D Larsen	20,60
	Ølbr. T Therkelsen	597,40
	Arbm. M Rasmussen	103,00
	Vognm. J Jensen	123,60
	Kusk F Jensen	82,40
	Syerske H Sørensen	92,70
	Strikkerske M Sørensen	20,60
	Rullemd. J Jensen	72,10
	Arbm. S Nielsen	144,20
18	Tømmerforv. Th Hansen	731,30
	Husassist. J Jensen	10,30
22	Konsul C Mørch	7766,20
	Husassist. A Grand	10,30
	„ G Nielsen	30,90
	Kusk M Hansen	164,80
	Arbm. H Jensen	103,00
	„ L Jørgensen	2,58
	Kusk Chr Pedersen	92,70
26	Malersv. H Jensen	185,40
	Husbest. A Sørensen	2,58
	Syerske E Stricker	5,15
	Slagter Rs Jensen	10,30
	Agent Johs Jacobsen	46,35
	Tjenestek. A Olesen	92,70
	Drejer Th Damvig	41,20
	Syerske H Sørensen	10,30
	Fiskehdl. P Rasmussen	20,60
	Strikkerske S Rasmussen	20,60
	Drejersv. A F Nielsen	257,50
	Fabrikarb.ske A Jensen	2,58
	Maskinarb. C Carlsen	164,80
30	Arbm. S Sørensen	484,10
	„ S R Sørensen	185,40
32	Stolem. H Caspersen	309,00
	Kontorist F Caspersen	10,30
	Medhjælper M Jørgensen	2,58
34	Fabrikarb.ske Mouritsen	103,00
36	Vandm S K Sørensen	51,50
	Arbm. E Sørensen	133,90
	Fabrikarb.ske J Sørensen	123,60
	Arb.ske A Jensen	5,15
	Fabrikarb.ske Alydia Jensen	51,50
	„ Aug. Jensen	41,20
	Arbm. H Johansen	92,70
	Fabrikarb.ske N Johansen	10,30
38	Paalæg.ske A Rasmussen	61,80
40	Urmager Rs Sørensen	257,50
	Væver T Andersen	2,58
42	Mekaniker P Jungberg	236,90

Forlang Tilbud paa Sø- og Krigsforsikring hos Im. Løvschal.

Nr.		Kr. Ø.
44	Sygeplejerske A Dalgaard	5,15
	Franskva.sker D Jensen	2,58
52	Maskinarb. A Dahl	309,00
	Husassist. A Dahl	10,30
	Arbm. C Laursen	267,80
56	„ E Jensen	257,50
	Syerske V Rusmann	2,58
58	Kontormedhj. A Hansen	2,58
60	Enkefru K Sørensen	5,15
	Tømrersv. Chr. Olsen	288,40
	Stentrykker I Rundstrøm	319,30
61	Arbm. M Sørensen	51,50
	Portør A Sørensen	144,20
	Arbm. P Sørenren	92,70
64	Fiskehdl. J Andersen	1122,70
	Maskinarb. G Andersen	185,40
	„ L Andersen	61,80
68	Arbm. C Pedersen	103,00
	„ A Christensen	164,80
	„ M Nielsen	66,95
70	„ H Christensen	185,40
	Fisker C Schultz	103,00
72	Murer Olesen	10,30
	Gasværksarb. N Nielsen	288,40
	Frk. O Nielsen	10,30
	Arbm. V Nielsen	20,60
74	Formand A Loge	772,50
	Syerske M Sørensen	2,58
	Elektriker C Boastrand	587,10
	„ E Petersen	566,50
76	Husejerinde A Jørgensen	2,58
78	Slagterm. V Berg	309,00
	Slagtersv. F Berg	113,30
	Slagterm. L Berg	103,00
	Arbm. S Petersen	113,30
	„ L Hansen	72,10
80	Kolportør C Christensen	103,00
	Fodlæge J Petersen	61,80
82	Kbm. A Andersen	30,90
84	Husejerinde M Holm	5,15
	Enkefru K Christiansen	2,58
	Smedesv. M Therkelsen	185,40
86	Fabrikant A Nielsen	360,50
	Bogholder H Lang	185,40
	Savskærer F Johansen	82,40
	Snedkerm. F Jørgensen	226,60
	Pudser H Jensen	82,40
	Syerske K Thomsen	41,20
	Kbm. A Knie	185,40
	Kedelsmed V Petersen	257,50
88	Snedkerm. J Hansen	154,50
	Fyrbøder P Jensen	41,20
	Børstenbinder S Jonassen	144,20
	Gasværksarb. M Andersen	288,40

Nr.		Kr. Ø.
	Gasværksarb. C Andersen	56,65
	Former V Laursen	164,80
	Havnearb. P Madsen	61,80
	Møbeltegner C Elberling	61,80
	Bødkerm. M Zuleger	164,80
	Boghandlermhj. H Zuleger	5,15
	Sparekasseassist. Tranholm	133,90
	Kontorist Th Børsting	185,40
	Overingeniør A Thygesen	947,60
	Kontorist D Nielsen	41,20
	Ekspedient V Nielsen	113,30
90	Renholdningsarb. Knudsen	288,40
	Frk. S Knudsen	20,60
	Renholdningsarb. Hansen	103,00
92	Fabrikarb. F Fraeck	51,50
	Fisker F Jespersen	41,20
94	Arbm. H Andersen	267,80
	Sølvsmed P Hansen	113,30
96	Karetmagerm. S Sørensen	535,69
	Maskinarb. Chr Carlsen	185,40
	Karetmagersv. N Sørensen	267,80
	Bogh.ske E Sørensen	41,20
	Arbm. M Pedersen	72,10
	Havnearb. A Jensen	113,30
	Polererske A Hansen	2,58
	Blikkensl. Chr. West	206,00
	Karetmagersv. Christiansen	185,40
98	Vognmand Th Jørgensen	329,60
	Kusk J Madsen	113,30
	Forretter J Hansen	309,00
	Arbm. K Frederiksen	133,90
	Tømrer A Jensen	103,00
	Savskærer A Hansen	113,30
	Arbm. H Laursen	113,30
	Smedesv. N Kjær	113,30
	Væverske K Gottlieb	236,90
	Fisker S Gottlieb	51,50
100	Savskærer A Mogensen	123,60
100	Arbm. A Madsen	257,50
	Syerske K Olsen	5,15
	Arbm. S Eskesen	51,50
	Smedesv. I Eskesen	247,20
	Arbm. Joh. Andersen	82,40
	„ J Jensen	66,95
	Gartner H Jensen	20,60
	Arbm. Frederiksen	236,90
	Frk. A Jørgensen	10,30
	Arbm. S Pedersen	66,95
102	Enkefru M Mogensen	10,30
	Kontorassist. I Mortensen	82,40
	Mekaniker S Mogensen	61,80
	Drejersv. J Christensen	236,90
	Arbm. H Nielsen	2,58
	Snedkersv. J Johansen	185,40

Forlang Tilbud paa Automobilforsikring hos Im. Løvschal.

Nr.		Kr. Ø.
	Havnearb. S Dam	77,25
104	Husejer J Wulff	46,35
	Expeditrice Anna Wulff	82,40
	Frk. H Wulff	2,58
	Skræder N Mortensen	61,80
	Former H Jørgensen	266,60
	Arbm. P Petersen	72,10
	Frk. M Petersen	2,58
	Handelsr. R Jørgensen	77,25
	Kbm. Sørine Jørgensen	257,50
	Expedient Jørgensen	10,30
	Frk. N Jørgensen	20,60
	Enkefru K Nielsen	46,35
	Missionær Christensen	20,60
	Arbm. Mikkelsen	77,25
	Paalæggerske I Mikkelsen	51,50
	Kranfører Rasmussen	319,30
	Strygerske J Rasmussen	10,30
	Arbm. Rasmussen	61,80
	„ Frederiksen	56,65
	Snedkersv. A Andersen	66,95
	Vognm. Andersen	72,10
	Fisker F Olsen	66,95
	Kelner Nielsen	113,30
106	Malerm. Christiansen	206,00
	Arbm. S Christiansen	66,95
	Malersv. C Christiansen	66,95
	Enkefru C Jørgensen	2,58
	„ Petra Fehrn	2,58
	„ Karen Lauritsen	1030
106	Enkefru J Andreasen	2,58
108	Slagterm. J Andersen	309,00
	Rorsbetjent Svinding	267,80
	Husbest. E Christiansen	5,15
	Postkontorist H Nielsen	113,30
	Enkefru C Nielsen	2,58
	Metalarb. C Jensen	185,40
	Købm. Pindstrup	206,00

Badstuegyde.

2	Skomager J Jensen	51,50
	Blikkenslager E Jensen	10,30
4	Mælkehandler Jakobsen	103,00
	Murersv. C Nielsen	309,00
6	Væverske C Dohm	103,00
	Fabrikarb.ske A Andersen	2,58
	pens. Belysnin.arb. Carlsen	61,80
	Skorstensfejerm. Olesen	113,30
8	Skomager L Jensen	72,10
	Gartnermedhj. Pedersen	185,45
	Arbm. Ørum	144,20
10	Skorstensfejerm. Olesen	267,80
	Kontorist S Olesen	185,40
	Arbm. A Jensen	185,40
	Husassistent S Jensen	10,30
	Frk. B Christensen	10.30
12	Skomager Christensen	5,15
14	Fisker Schmidt	25,75
16	Arbm. Mortensen	133,90

Borgergade.

1	Kbm. Im. Løvschal	3028,20
	Husassist C Eggert	20,60
	Apoteker Dohn	2379,30
	Frk. C Dohn	20,60
	Husassist. H Jørgensen	10,30
	Adjunkt Bjerge	556,20
	Lektor Willemsen	1122,70
	Gartner Miller	288,40
3	Kbm. Abildgaard	906,40
	Læge Brill	2049,70
	Husassist. A Jensen	20,60
	Fabrikant Møller	2060,00
	Postkontrollør Jespersen	659,20
	Ostefabrik. A Danielsen	113,30
	„ C Danielsen	113,30
	Enkefru G Pedersen	10,30
	Bankassistent Andersen	288,40
	Forretningsf. A Møller	267,80
	Mslersv. R Sørensen	185,40
	Mekaniker T Jørgensen	51,50
5	Murersv. Grumstrup	113,30
	Kontorbest. Abrahamsen	309,00
	Mekaniker M Lund	82,40
	Husbest. F Knudsen	10,30
	Arbm. H Hansen	51,50
	„ J Hansen	185,40
	Vognmand V Laursen	61,80
7	Kbm. L Lund	484,80
	Frk. G Lund	61,80
	Maskinarb. T. Jensen	103,00
9	Enkefru A Jensen	4109,70
	Husassistent M Laursen	20,60
	Fabrikant A Schur	2214,50
	Enkefru C Schur	1184,50
	Husbest. A Olesen	20,60
11	Skattekræver Ovesen	422,30
	Typograf Fich	103,00
	Maskinarb. Fich	185,40
	Kbm. L Lauritzen	185,40
	Husassist F Lauritzen	10,30
	Malersv. Henningsen	123,60
	Frk. E Rosendahl	2,58
	Husassist. C Nielsen	30,90

Nr.		Kr. Ø.
	Enkefru H Jørgensen	133,90
	Frk. M Jørgensen	41,20
13	Enkefru M Jensen	2,58
	Arbm. R Jensen	185,40
	Husassistent K Jensen	2,58
	Tømrer J Jensen	92,70
15	Arbm. Buhr	2,58
	Tømrersv. M Rasmussen	92,70
	Arbm. R Sørensen	103,00
	Telefonarb. N Sørensen	185,40
	Montør Rønsholt	257,50
	Husassist. E Hansen	10,30
17	Bogbinder N Nielsen	329.60
	Frk. K Nielsen	30,90
	Kontorist C Nielsen	30,90
	Skræderm. J Mortensen	494,40
	Arbm. A Petersen	56,65
19	Bogtrykker A Hansen	947,60
21	Snedkerm. S Skou	2,58
28	Arbm. H Laursen	2,58
	„ J Laursen	41,20
	Enkefru A Jensen	5,15
25	Arbm. J Andreasen	113,30
	Rejsefotograf A Boch	10,30
	Maskinarb. A Hansen	56,65
27	Arbm. H Therkildsen	288,40
	Snedkerm. E Petersen	350,20
29	Fiskehdl. J Nielsen	82,40
	Drejerm. M Krogh	154,50
	Havnearb. N Nielsen	133,90
	Arbm. H Poulsen	185,40
31	Barber H Jørgensen	206,00
	Slagtersv. C Røhl	164,80
33	Arbm. J Rehde	82,40
	Paalæg.ske S Petersen	61,80
	Arbm. N Jørgensen	257,50
35	Frk. S Knudsen	206,00
	Dampskibseksp. Knudsen	803,40
	Husassist. C Hansen	10,30
37	Fabrikarb.ske I Petersen	92,70
	Strygerske M Kjær	2,58
39	Partik. T Jørgensen	226,60
	Lærerinde I Jørgensen	412,00
41	Væverske N Eg	113,30
43	Enkefru M Poulsen	2,58
	Kontorist S Knudsen	82,40
45	Havnearb. N Nielsen	103,00
	Arbm. O Nielsen	82,40
	Malersv. O Nielsen	92,70
	Arbm. H Pedersen	123,60
47	Arbm. M Jensen	113,30
49	Købm. E Møller	566,50
	Husbest. J Hansen	30,90
	Driftsb. C Holmblad	1637,70

Nr.		Kr. Ø.
	Husassist. E Jensen	20,60
	„ K Jensen	10,30
	Frk. K Andersen	2,58
	Sygepl. C Andersen	5,15
	Lærerinde J Petersen	545,90
	„ B Petersen	463,50
	Fabrikarb.ske I Petersen	72,10
2	Bestyrer A Gregers	236,90
4	Cigarh. C Hansen	937,30
	Snedkerm. H Stensgaard	381,10
	Mekaniker J Olesen	257,50
6	Enkefru K Larsen	5,15
	Skomagersv. M Jørgensen	103,00
	Mekaniker C Søderlund	257,60
8	Købm. C Hansen	206,00
10	Cigarh. T Sørensen	236,90
	Grønthdl.ske K Nielsen	51,50
	Skomagerm. M Gregersen	144,20
12	Direktør L P Larsen	3419,60
	Husassist. A Jensen	20,60
16	Vognm. A C Petersen	412,00
	Husassist. A Iversen	10,30
	Chauffør E Petersen	103,00
	Kusk T Madsen	82,40
	„ N Nielsen	82,40
	Fabriksarb. J Nielsen	113,30
	Syerske A Andersen	10,30
	Frk. M Nielsen	10,30
	Børstenb. J Madsen	82,40
	Arbm. C Rasmussen	66,95
18	Arbm. J Rasmussen	92,70
20	Vognm. S Mikkelsen	329,60
	Kusk M Mikkelsen	82,40
	Maskinarb. P Mikkelsen	412,00
	Kusk N Larsen	82,40
	Cigararb.ske S Buhl	61,80
22	Partik. C Jensen	20,60
	Rejsende E Schüllerup	66,95
	Karetm. C Hermansen	164,80
	Rejsefotograf F Mouritsen	113,30
	Ejendomsm. S Moeskjær	257,50
	Arbm. R Jochumsen	56,65
	Syerske A Nielsen	51.50
	Sadelmagersv. H Hansen	257,50
	Arbm. K Henriksen	185,40
	Paalæg.ske E Rasmussen	2,58
	Arbm. M Poulsen	103,00
	„ J Henriksen	133,90
24—26	Enkefru A Lykkeberg	41,20
	Sygepl.ske A M Lykkeberg	61,80
	Grønthdl. T Rasmussen	82,40
	Arbm. C Vilhelmsen	10,30
	Maskinarb. J Madsen	133,90
	Arbm. I Lyngh. Nielsen	61,80

Nr.		Kr. Ø.
	Maskinarb. H Wahlgren	247,20
	Enkefru J Mikkelsen	5,15
	Ekspeditr. A Mikkelsen	92,70
	Drejersv. J Pedersen	206,00
	Syerske E Jensen	10,30
	Arbm. N Jacobsen	133,90
	Blikkensl. H Jensen	10,30
28	Værkf. O Røttger	226,60
	Bogh.ske D Røttger	41,20
	Lagereksp. V Røttger	133,90
	Telefonisti. A Røttger	72,10
	Barberm. R Rasmussen	256,90
	Brøhdl.ske K Nielsen	20,60
	Arbm. M Petersen	185,40
32	Skovrider G Lund	628,30
	Husassist. H Rasmussen	10,30

Emil Bojsensgade.

3	Lagereksped. Christensen	113,30
	Skomagersv. S Christensen	72,10
	Ekspeditr. S Christensen	30,90
5	Syerske J Rasmussen	30,90
	Tegner J Johansen	185,40
	Tobaksarb. J Nielsen	195,70
	Elektriker M Nielsen	113,30
	Frk. L Nielsen	10,30
	Øltapper R Jørgensen	41,20
7	Enkefru A Christensen	2,58
	Malerm. J Sørensen	195,70
	Mejerist A Iversen	103,00
	Arbm. O Nielsen	61,80
9	Maskinarb. S Sørensen	206,00
	Overpakm. J Lund	195,70
15	Arbm. F Rasmussen	133,90
	Enkefru A Petersen	5,15
	Kommis J Jensen	10,30
17	Blikkensl.sv. H Bendsen	185,40
	Maskinarb. O Høttermand	185,40
	Stentrykker B Børjesen	247,20
19	Arbm. R Jacobsen	5,15
	„ P Salomonsen	123,60
	Enkefru M Rasmussen	2,58
21	Murersv. L Lauridsen	144,20
	Fiskehdl. C Thuesen	164,80
	Klodsem. C Iversen	46,35
	Ekspeditr. B Iversen	20,60
	Strikkerske C Iversen	30,90
	Træskom. J Nielsen	123,60
	Paalæggerske A Nielsen	2,68
	Maskinpasser K Hansen	339,90
	Arbm. N Jensen	103,00
	Maskinarb. C Petersen	309,00
23	Slagterm. G Holm	103,00
	Børstetræsb. A Nielsen	103,00
	Syerske A Nielsen	41,20
	Arbm. J Hansen	195,70
	Typograf A Sørensen	144,20
	Fisker F Jensen	51,50
	„ L Jensen	113,30
	Fabrikarb. J Sørensen	61,80
	Husassist. E Sørensen	10,30
	Gørtlersv. J Olsen	113,30
25	Bagermester C Olesen	751,90
	Ekspeditr. A Nielsen	20,60
	Snedkersv. J Holm	92,70
	Agent A Abrahamsen	257,50
	Syerske D Abrahamsen	61,80
27	Murerm. J Bekker	442,90
	Købmand A Bekker	576,80
	Ekspeditr. E Brag	10,30
29	Smedesv. J Christensen	77,25
	Banefm. Olesen	113,30
	Fabrikarb.ske Sørensen	10,30
	Fisker O Andersen	10,30
	Maskinarb. A Andersen	61,80
	Fabrikarb.ske A Andersen	30,90
45	Typograf F Sørensen	257,50
	Ekspeditr. A Sørensen	2,58
51	Tømrersv. J Jensen	422,30
	Tapetserersv. Hansen	226,60
	Snedkersv. H Hansen	185,40
53	Havnearb. J Reinholdt	61,80
	Gasværksarb. Rasmussen	288,40
	Husbest. M Larsen	2,58
	Typograf H Lindballe	236,90
55	Fisker P Hansen	10,30
	„ H Hansen	56,65
	„ C Nielsen	5,15
	Handelsmedhj. C Nielsen	30,90
	Fisker O Hansen	25,75
	Arbm. J Andersen	72,10
57	„ J Jacobsen	206,00
	„ H Jacobsen	267,80
	„ M Jensen	123,60
	Murersv. R Christensen	123,60
	Natvagt N Jensen	46,35
	Malersv. H Jensen	133,90
	Frk. H Pedersen	41,20
59	Fisker H Hansen	2,58
	Maskinarb. A Hansen	51,50
	Kontorist Inger Hansen	10,30
	Fisker V Hansen	61,80
	Fabrikarb.ske E Frøhlich	41,20
	Enkefru A Sørensen	2,58
61	fhv. Landm. M Ebbesen	10,30
	Murersv. P Nielsen	46,35

Nr.		Kr. Ø.
	Maskinarb. J Jørgensen	206,00
2	Arbm. C Sørensen	72.10
	Reservepostb. Sørensen	113,30
	Snedkersv. H Jørgensen	123,60
	Tømrersv. C Jørgensen	236,90
	Snedkersv. C Henriksen	113,30
4	Postbud H Skov	226,60
	Reservebtj. Tommassen	206,00
	Savsk. J Christophersen	206,00
6	Musiker I Buhl	103,00
	Syerske A Frederiksen	10,30
8	Orgelbygger I Rasmussen	195,70
	Fabrikarb. Th Jørgensen	133,90
	Ekspeditr. A Jørgensen	2,58
10	Savskærer A Hansen	144,20
	Enkefru K Mortensen	2,58
12	„ B Nielsen	2,58
	Arbm. M Pedersen	77,25
	Blikkensl.sv. S Pedersen	30,90
	Husassist. F Pedersen	10,30
	Arbm. Chr Pedersen	123,60
	Fru C Storgaard	2,58
14	Arbm. H Nielsen	113,30
	Strikkerske B Nielsen	10,30
	Modist H Nielsen	10,30
	Værkfører V Jørgensen	226,60
16	Skrædersv. J Rasmussen	72,10
	Maskinarb. C Andersen	442,90
18	Arbm. S Sørensen	123,60
	Vognpasser J Jensen	236,90
	Strygerske M Jensen	10,30
	Maskinarb. Fr Baenert	10,30
20	Tømrersv. A Jakobsen	185,40
	Arbm. M Laursen	2,58
22	„ A Andersen	257,50
	Frk. B Pallesen	2,58
24	Cigarm. N Sørensen	164,80
	Arbm. S Sørensen	56,65
	Frk. B Sørensen	20,60
26	Arbm. J Rasmussen	2,58
	Husbest. A Frandsen	2,58
	Bundskærer Jensen	66,95
	Husbest. A Nielsen	10,30
28	Arbm. N Høinike	66,95
	Maskinarb. E Hansen	206,00
	Lærerinde N Andersen	41,20
30	Savskærer C Nielsen	195,70
	Ekspeditrice E Nielsen	30,90
	Mælkehdl. H Hansen	257,50
32	Bundskærer C Møller	133,90
	Frk. E Møller	10,30
	Værkfører V Knudsen	164,80
34	Arbm. P Pedersen	103,00
	Murersv. N Skou	185,40

Nr.		Kr. Ø.
	Arbm. A Christensen	92,70
36	Gasværksarb. P Knudsen	330,20
	Kelner A Knudsen	72,10
	Ekspetr. S Knudsen	10,30
	„ M Knudsen	10,30
	Blikkensl. A Nielsen	185,40
38	Pakhusarb. Fr Jensen	2,58
	Gasværksarb. A Nielsen	329,60
40	„ P Hansen	329,60
	Skomagerm. H Hansen	66,95
	Husbest. C Nielsen	2,58
42	Murersv. M Madsen	103,00
	Arbm. Th Andersen	113,30
	Murersv. J Hansen	339,90
44	Kbm. L Petersen	267,80
	Enkefru A Jensen	2,58
	Syerske F Madsen	15,45
46	Maskinarb. H Andersen	123,60
	Enkefru A Christiansen	30,90
	Medhjælper Ib Andersen	2,58
48	Gasværksarb. Christensen	309,00
	Fisker C Jensen	103,00
50	Enkefru M Skou	10,30
	Skibsfører P Skou	412,00
	fhv. Landm. S Jørgensen	20,60
52	Arbm. S Sørensen	113,30
	Fabrikarb.ske J Sørensen	2,58
	Syerske M Thomsen	2,58
54	Montør Rasmussen Eg	319,30
	Mekaniker N Jørgensen	185,40
56	Arbm. S Hansen	144,20
	Skrædersv. V Rasmussen	77,25
	Savskærer J Rasmussen	123,60
58	Arbm. K Petersen	257,50
60	Overpostbud E Mikkelsen	226,60
	Arbm. P Mikkelsen	61,80
	Mekaniker C Mikkelsen	61,80
	Maskinsn. S Christensen	133,90
62	Enkefru A Petersen	2,58
	Portør J Jensen	123,60
64	Arbm. A Nielsen	185,40
	Fabrikarb.ske J Nielsen	41,20
	„ A Nielsen	20,60
	Skrædersv. J Mogensen	92,70
	Syerske N Jørgensen	10,30
66	Skomager N Nielsen	2,58
	Arbm. J Olsen	113,30
68	Snedkersv. J Rasmussen	236,90
	Tømrersv. C Nielsen	257,50
	Frk. A Rasmussen	20,60
	Fabrikarb.ske I Hansen	51,50
70	Arbm. B Sørensen	66,95
	Skrædersv. J Sørensen	103,00
	Gasværksarb. A Jensen	339,90

Nr.		Kr. Ø.
74	Gasværksarb. C Madsen	133,90
	Murersv. H Hansen	257,50
	„ R Hansen	257,50
76	Malersv. A Lindballe	103,00
78	Arbm. Chr Hansen	133,90
	Murersv. A Bomholdt	164,80
80	Arbm. J Nielsen	267,80
	Fabrikarb.ske C Nielsen	10,30
	Murersv. S Sørensen	92,70
82	Snedkersv. K Knudsen	92,70
84	Arbm. Rs Nielsen	226,60
	„ C Mortensen	123,60
	Skibstømrer H Simonsen	133 90
86	Vejformand J Mortensen	339,90
	Kassererske S Mortensen	82,40
	Tømrersv. A Mortensen	164,80
	Snedkerm. Em Jensen	5,15
	Fisker O Hansen	41,20
88	Havnearb. P Hansen	66,95
	Bogh.ske A Hansen	144,20
	Havnearb. S Sørensen	133,90
90	Kobbersmed P Lundh	195,70
	Blikkensl. O Lundh	288,40
	Arbm. J Lundh	10,30
	„ J Nielsen	164,80
92	Snedkerm. A Solgaard	288,40
	Husbest. E Mikkelsen	10,30
	Enkefru A Solgaard	2,58
	Lingerih.ske A Solgaard	30,90
	Lærer F Solgaard	113,30
	Arbm. J Johansen	72,10
94	Toldbetj C Poulsen	288,40
	Handlende K Olsen	46,35
	Skomager J Jensen	123,60
	Naadlerske C Jensen	2,58

Fjordsgade.

Nr.		Kr. Ø.
1	Enkefru M Strange	46,35
	Postpakmester J Larsen	133,90
3	fhv. Landm. Markussen	185,40
5	Cigarm. H Stahnke	319,30
	„ A Hansen	329,60
	Kontorist M Horup	51,50
15	Tømrersv. A Pedersen	226,60
	Malersv. J Pedersen	113,30
	Tømrersv. P Rasmussen	288,40
	Entreprenør J Jørgensen	494,40
17	Gasværksarb. H Johansen	257,50
	Spolerske M Johansen	10,30
	Snedker I Marcussen	195,70
19	Forretningsf. J Madsen	484,10
	Frk. R Madsen	20,60
	Rentier B Pedersen	2,58
23	Pakhusforv. Christensen	381,10
	Fisker J Pedersen	66,95
	Sømand Th Petersen	257,50
	Repr. A Edelmann	370,80
29	Gasværksarb. Christensen	267,80
	Enkefru A Iversen	2,58
	pens. Lærerinde Mortensen	5,15
	Syerske C Petersen	10,30
31	Gartner C Olesen	329,60
	Snedkersv. E Nielsen	309,00
39	Snedkerm. M Jensen	257,50
	Assistent O Jensen Due	226,60
49	Gartner A Rasmussen	3471,10
	Husassist. E Christensen	10,30
	Gartnermedhj. Jørgensen	206,00
	„ H Olsen	133,00
2	Partik. O Christoffersen	20,60
	Lagereksp. T Mathiasen	113,30
	Enkefru L Schaumann	2,58
	Urmager L Schaumann	257,50
	Modelsn. O Schaumann	319,30
	Mekaniker S Schaumann	236,90
	Partik. E Vedel	51,50
4	Postbud F Sørensen	247,20
8	Enkefru M Hansen	690,10
	Gartnermedhj. H Hansen	72,10
	Sagførerfuldm. C Bentzen	92,70
	Modist K Hansen	10,30
	Gartner L Christensen	61,80
18	Enkefru M Hansen	2,58
	Cigarm. F Hansen	113,30
	Maskinarb. F Hansen	164,80
	Snedkersv. J Petersen	185,40
	Toldassist. H Jensen	309,00
20	Partik. R Jørgensen	10,30
	Enkefru M Lassen	2,58
	Lærer E Lassen	319,30
22	fhv Landm. A Madsen	422,30
24	Partik. R Rasmussen	20,60
	Husbest. M Sørensen	10,30
26	Lærer S Petersen	535,60
34	Dommerfuldm. N Starup	267,80
36	Husejer E Andersen	103,00
	Arbm. V Nielsen	113,30
	„ N Nielsen	164,80

Fjordsvangsalle.

	Vejassist. S Rasmussen	30,90

Fredericiagade.

Nr.		Kr. Ø.
1	Mekaniker T Møller	164,80
	Fiskeeksp. C Jensby	535,60
	„ L Poulsen	82,10
	Bogh.ske E Petersen	46,35
	Faktor C P Pedersen	339,90
	Murer A Petersen	276,80
	Malersv. E Petersen	10,30
	Købm. J Hansen	504,70
	Skrædersv. N Knudsen	185,40
	Arbm. A Andersen	103,00
3	Mineralvandsarb. RNielsen	123,60
	Postb. M Madsen	133,90
	Malerm. I Ingerslev	267,80
	Postb. S Sørensen	144,20
	Sadelm. A Hansen	123,60
	Montør H Skjoldborg	236,90
	Postb. L Lorensen	123,60
	Bankassist. A Asmussen	164,80
9	fhv Landm. U Rasmussen	20,60
	Partik M Hansen	72,10
	Husbest. M Hansen	2,58
	Fisker S Sørensen	103,00
	„ S Andersen	2,58
11	Arbm. J Clausen	206 00
	Syerske T Clausen	51,50
	Værkfører C Bech	463,50
13	Partik. J Nielsen	82,40
	Enkefru J Nielsen	2,58
	Ekspeditr. A Nielsen	82,40
	„ J Nielsen	10,30
	Maskinarb. C Larsen	412,00
	Kontorist H Rasmussen	113,30
	Ekspeditr. A Juul	72,10
15	Savsk. H Hansen	113,30
	Frk. A Hansen	30,90
	Skovfoged P Christensen	103,00
21	Garantim. C Nielsen	391,40
	Kontorist V Nielsen	61,80
	„ J Nielsen	30,90
	Enkefru A Christensen	2,58
	Telegrafassist. Christensen	484,10
23	Møllersv. K Nicolaisen	164,80
	„ J Nicolaisen	257,50
	Arbm. J Jacobsen	133,90
	Savsk. A Petersen	160,00
25	Ingeniør A Nielsen	257,50
	Arbm. J Jørgensen	82,40
	Kontorist S Jørgensen	10,30
27	Partik. J Pedersen	51,50
	Frk. M Pedersen	2,58
	Slagterm. C Kraul	195.70
	Kusk A Christensen	82,40
31	Handlende C Bergdorff	113,30
	Arbm. G Rasmussen	113,30
	Forretningsb. G Jensen	185,40
	Ekspeditr. E Brønsholm	30,90
33	Cigarm. C Nielsen	422,30
	Tømrersv. M Nielsen	257,50
41	Maskinarb. M Madsen	226,60
	Arbm. S Knudsen	46,35
43	„ H Joh. Hultkin	329,60
	Kontorassist Joh. Hultkin	247,20
	Trykkerimedhj. A Løwenstein	82,40
	Arbm. K Laursen	195,70
	„ K Knudsen	113,30
	Enkefru J Nielsen	2,58
	Skomager M Jensen	123,60
45	Rentier R Rasmussen	103,00
	Tygograf R Due	164,80
	Syerske A Winther	123,60
	„ A M Winther	123,60
49	Snedkersv. N Bøgballe	103,00
	Overpakm. N Nielsen	195,70
	Tømrerm. N Sørensen	535,60
	Skræder S Sørensen	66,95
	Cigarm. M Sommer	56,65
	Husbest. J Petersen	10,30
	Uldhdl. J Hansen	82,40
51	Købm. C Schmidt	504,70
	Inspektør J Dam	206,00
	Ekspeditr. R Dam	2,58
2	Byraadssekr. H Meilstrup	1194,80
	Malerm. C Testrup	257,50
	Spindem. S Jensen	381,10
	Enkefru M Sørensen	2,58
	Frk. H Sørensen	30,90
	Repr. A Hansen	442,90
	Vinkyp. E Carlsen	61,80
	Forretter C Jensen	144,20
4	Fabriksinsp. L Petersen	721,00
8	Træskom. J Jensen	30,90
16	Forretningsf. T Christensen	185,40
18	Bogholder A Sørensen	123,60
22	Skræder J Hansen	46,35
	Kontorassist. G Petersen	103,00
	Farversv. N Jakobsen	329,60
	Fabrikarb.ske H Jakobsen	2,58
	Trafikassistent Eriksen	236,90
	Officer i F H Freiesleben	113,30
	Medarb. i F H Ibsen	113,30
	Postbud J Jørgensen	195,70
24	Detailh.ske M Svendsen	61,80
	Expeditriee V Svendsen	30,90
	Portør A Andersen	133,90
	Tømrermester P Laursen	113,30
24a	Murersv. Krabbenhøft	267,80

Nr.		Kr. Ø.
	Fabrikarb.ske J Nielsen	5,15
	Jernhandler Albertsen	72,10
26	Væver C Schmidt	123,60
	Postpakm. L Olsen	206,00
	Husassist. J Olsen	2,58
	Murersv. M Sørensen	226,60
28	Partikulier Emanuelsen	10,30
	Frk. K. Emanuelsen	10,30
	„ A Emanuelsen	10,30
	Partikulier E Emanuelsen	10,30
	Strikerske K Emanuelsen	30,90
	Arbejderske N Emanuelsen	61,80
30	Murer J Christensen	103,00
	Murersv. J Christensen	206,00
	Frk. E Christensen	2,58
	Partik. J Ghristensen	2,58
	Frk. J Christensen	15,45
32	Cigarsorterer Vilhelmsen	195,70
	Snedkersv. U Andersen	164,80
34	Guldsmedem. Rasmussen	968,20
38	Malerm. J Kierkegaard	762,20
	Arbm. R Nielsen	195,70
	Malersv. S Nielsen	92,70
	Partik. A Christensen	5,15
	Værkfører Vestervig	350,20
	Portør H Nielsen	133,90
40	Fyrbøder M Rasmussen	185,40
	Fabrikarbske. O Rasmussen	72,10
	Kassererske A Rasmussen	51,50
	Patr.betjent A Andersen	370,80
42	Forretn.best. N Knudsen	236,90
	Savskærer Christiansen	123,60
	Kusk C Jensen	257 50
44	Snedkersv. N Thomsen	326,60
	Tobaksarb J Jørgensen	206,00
	Snedkersv. Hornsleth	103,00
46	Murerm. J Pedersen	123,60
	Culdsmed Warnich	133,90
	Maskinarb. Warnich	20,60

Fugholm.

1	Møllersv. Johansen	144,20
	Fabrjkarb.ske Jacobsen	72,10
3	Skomager J Jensen	103,00
	fhv. Kbm. Boggesgaard	20,60
	Husasssist. J Andersen	10,30
5	Skomagerm. J Hansen	46,35
	Frk. Petra Pedersen	2,58
	Lygtebetj. P Christiansen	77,25
	Arbm. Blach	82,40
7	Enkefru A Dahl	20,60
	„ A Poulsen	2,58

Nr.		Kr. Ø.
9—11	Maskinarb. Thorgersen	236,90
	Elektriker Skonberg	319,30
	Blikkensl. C Sørensen	133,90
	Arbm. Christensen	113,30
	Litograf A Christensen	30,90
	Cigarsorterer S Hansen	401,70
	Typograf A Christensen	381,10
	Pension.værtinde Sørensen	10,30
	Maskinarb. Øhrberg	257,50
	Elektriker C Nielsen	10,30
13	Bagermester Løwenstein	751,90
	Murersvend H Blæsile	41,20
	Husassist. K Nielsen	20,60
	Fabrikarb.ske H Nielsen	2,58
	Smedesv. A Nielsen	20,60
	Havnefejer Huusom	236,90
	Automek. C Huusom	309,00
	Kommis J Huusom	133,90
17	Bødkermester G Pallesen	51,50
	Lærerinde Anna Pallesen	61,80
	Enkefru M Petersen	20,60
	Frk. C Petersen	2,58
19.	Detailhandler Rasmussen	194,80
	Kassererske A Rasmussen	10,30
21	Arbm. L Nielsen	92,70
	Reservebetjent Jørgensen	257,50
23	Enkefru S Løwenstein	164,80
	Agent Hygum	154,50
	Telefonform. E Nielsen	309,00
	Arbm. E Petersen	82,40
	Værkfører Strøm	463,50
	Sadelmager Nielsen	103,00
	Tapetserer Lindberg	61,80
	Husbest. A Madsen	39,90
	Hestehandler Rasmussen	206,00
	Vihktualieh. C Nielsen	66,95
4	Arbm. Østergaard	257,50
6	Slagterm. Friis	515,00
	Skræddersv. Friis	144,20
	„ Bjerregaard	144,20
	Arbm. M Møller	236,90
8	Smedesv. N Thomsen	144,20
	Arbm. S Beck	113,30
	Husbest. M Petersen	10,30
	Frk. M Petersen	2,58
	Arbm. N Feldt	164,80
10	Enkefru C Hansen	2,58
	Dameskr.inde Lüttgens	61,80
	Maler O H Bergstrøm	236,90
	Fabrikant H Jørgensen	206,00
	Tjenestek H Hansen	82,40
	Frk. A Jepsen	72,10
12	Musiker Prebensen	103,00
	Enkefru C Petersen	2,58

Større Ordrer paa Forsikring

Nr.		Kr. Ø.
	Bankassistent A Petersen	133,90
	Mekaniker H Petersen	103,00
14	Bogbinder R Hansen	236,90
	Havnearb. J Sørensen	30,90
20	Arbm. J Carlsen	30,90
	Malersv. G Carlsen	113,30
22	Arbm. Andersen	92,70
26	Fru C Danielsen	41,20
	Assistent A Bjerregaard	257,50
30	Enkefru K Schmidt	5,15
	Gartner J Jensen	72,10
	Patr.betjent N Jørgensen	339,90
	Bundskærer J Petersen	20,60
	Fabrikarb.ske O Petersen	10,30

Gasvej.

1	Tobaksfbkt. Petersen	18066,20
3	Fabr. Rud. Kramper	2533,80
	Husass. A Hansen	10,30
5	Bankdir. N Nielsen	4037,60
	Husass. M Sørensen	20,60
7	Fabrk. Hede-Nielsen	25564,60
	Frk. C Hansen	61,80
	Fhv. Landm. C Nielsen	5,15
	Frk. H Stenkjær	10,30
	Husass. S Frydenberg	10,30
9	Barbermester N Nielsen	82,40
	Husbest.inde L Jensen	10,30
	Bogh. Aa Konradsen	453,20
11	Lærer Jacobsen	267,80
	Frk. Rose Wolff	258,00
	Syerske E Wolff	113,30
	do. Anna Sørenseen	2,58
	Enkefru K Jensen	2,58
13a	Frk. A Weirup	381,10
	Enkefru T Schmidt	66,95
	Bogh.ske P Jensen	92,70
	Maskinhdl. Meldgaard	484,10
	Enkefru E Madsen	1277,20
	Frk. I Kronholt	61,80
	Bankass. Kronholt	556,20
13b	Expedient H Grand	164,80
	Ps. Fængselsbt. Hansen	46,35
	Agent P Møller	504,70
	Ejend.mgl. Therkelsen	257,50
	Tømrersv. Therkelsen	257,50
	Arbm. H Larsen	267,80
15	Typograf O Hansen	123,60
	Kontorist E Hansen	61,80
	Gasværksarb. Møller	257,50
17	Kabelm. C Stamer	566,50
	Maskinm. A Andersen	515,00

Nr.		Kr. Ø.
21	Gasv.best. J Quist	1864,30
2	Billedsk. T Holm	1060,90
	Væver P Petersen	247,20
	Billedsksv. Porgaard	278,10
	Værkm. G Rothlew	2811,90
	Redakt. H Rasmussen	381,10
	Sparek.ass. Berthelsen	123,60
	Postkontr. Christensen	422,30
	Købm. V Nielsen	700,40
4	Skom. Markussen	66,95
	Fotografmhj. Markussen	185,40
	Sejlmagerm Mortensen	659,20
	Købm. A Brandt	61,80
	Frk. B Møller	2,58
	Arbm. N Andersen	61,80
6	Fhv. Gdr. Andersen	1163,90
	Lagerexped. Petersen	576,80
	Expedit. A Petersen	61,80
	Kogem. J Stokkebro	72,10
	Lærerinde M Petersen	5,15
	Fabrikbst. J Kjær	339,90
8	Murersv. M Mikkelsen	267,80
	Toldmhj. Mikkelsen	30,90
	Guldsm. E Rasmussen	350,20
	Partik. M Jensen	2,58
	Telefonarb. J Andersen	113,30
10	Arbm. J Jespersen	206,00
	Bankass. Jespersen	10,30
	Kontorist A Jespersen	103,00
	Partik. J Jensen	2,58
	Enkefru A Jensen	2,58
	Arbm. A Andersen	164,80
	Kommis A Clausen	82,40
	Enkefru Lund	2,58
	Kontorist N Lund	41,20
	Arbm. Neustrup	113,30
12	Kontorass.P Holst	597,40
	Husbest.inde Marcussen	41,20
	Toldass. J Dahl	515,00
	Kontorist A Alstrup	206,00
14	Tømrerm. M Møller	1596,50
	Driftsbst. C Wehrs	947,60
26	Arbm. O Madsen	82,40
	do. H Mogensen	113,30
	Fabrikarb.ske Madsen	30,90

Gersdorfsgade.

1	Murerm. R Koch	103,00
	Expeditr. E Koch	2,58
	Malerm. J Nielsen	370,80
	Bankmhj. A Nielsen	113,30
	Kontorist C Nielsen	5,15

Nr.		Kr. Ø.
3	Lagerexped. N Jensen	123,60
	Skrædersv. Jørgensen	56,65
	Arbm. M Madsen	185,40
	do. C Christensen	133,90
	Ps. Lærerinde Hansen	10,30
	Arbm. J Johansen	56,65
	Syerske I Reimann	2,58
5	Maskinsn. C Sørensen	123,60
	Expeditr. O Sørensen	51,50
	Stensl. C Nielsen	72,10
	Litograf Hauptmann	206,00
	Sygepl.ske Andersen	72,10
	Murersv. H Hansen	133,90
	Sliber J Hansen	103,00
	Murersv. C Nielsen	77,25
	Smed J Petersen	206,00
7	Husejer L Jørgensen	258,00
	Expeditr. M Jørgensen	144,20
	Bogh.ske Fledelius	2,58
	Frk K Sørensen	5,15
	Frk. M Møller	258,00
	Syerske V Jensen	5,15
	Frk. Th. Jensen	5,15
	Kommis Bergenhagen	103,00
9	Vognm. H Hansen	103,00
	Enkefru Knudsen	2,58
	Maskinarb. Rosenbech	164,80
	Konstrukt. Rosenbech	267,80
	Portør B Hjerrild	267,80
	Arbm. J Petersen	92,70
	Frk. J Laursen	2,58
	Stationsarb. N Nielsen	185,40
	Arbm. C Rasmussen	66,95
	Tapetserer Petersen	30,90
11	Farver Hadersen	412,00
	Husass. M Olsen	20,60
13	Franskv. L Taube	72,10
	Fhv. Landm. Andreasen	20,60
	Gørtler Sørensen	236,90
	Exped. Aa Kold	391,40
	Bagersv. G Knudsen	113,30
	Konstrukt. Dyrby	288,40
	Værkf. N Johnson	535,60
	Dameskr.inde Petersen	113,30
	Maskinarb. E Nielsen	185,40
15	Partik. J Jensen	103,00
	Købm. C Nielsen	66,95
	Enkefru Winther	5,15
	Overkelner C Petersen	288,40
	Havnef. H Jepsen	566,50
	Repr. F Rasmussen	339,90
	Mek. A Schmidt	113,30
	Maskinist H Eriksen	5,15
	Lærer F Larsson	545,90

Nr.		Kr. Ø.
17	Enkefru Nielsen	288,40
	Murersv. R Rasmussen	92,70
	do. A Petersen	144,20
	do. J Schmidt	164,80
	Havnearb. J Jensen	226,60
	Skom.sv Lyngholm	236,90
	Enkefru Clausen	2,58
	Kontorist C Clausen	92,70
	do. E Clausen	10,30
	Handelsag. H Hansen	41,20
	Frk. C Hansen	10,30
	Kontorass. Jansen	257,50
	Arbm. Hermansen	164,80
	Fisker S Storgaard	206,00
	Kreaturhdl. L Kraul	10,30
	Arbm. N Jacobsen	133,90
19	Politibet. Thuesen	288,40
	Fiskeexport. Aamann	206,00
	Partik. N Hansen	46,35
	Trafikass. A Jensen	195,70
	Handelsm. S Nielsen	66,95
	Enkefru Laursen	10,30
	Savsk. J Petersen	164,80
	Sadelm.sv M Rasmussen	113,30
21	Husejer P Hornslet	2,58
	Husbest. N Hornslet	2,58
	Modist K Hornslet	30,90
	Skrædersv. A Jensen	185,40
	Snedker. K Hornslet	257,50
	Partik. M Dam	30,90
	Lagerforv. Adriansen	185,40
	Maskinarb. H Adriansen	185,40
	Syerske L Adriansen	30,90
	Cigararb S Sørensen	185,40
	Arbm. C Petersen	103,00
	Væverske A Nielsen	10,30
	Savsk. Jørgensen	51,50
	do. V Jørgensen	133,90
	Syerske M Petersen	72,10
	do. P Petersen	30,90
	Smedesv. E Jørgensen	206,00
23	Guldsm.sv M Jensen	339,90
	Gravør M Jensen	10,30
	Gasv.arb. C Nielsen	257,50
	Partik. P Pedersen	20,60
	Fiskehdl. N Hansen	103,00
	Tømrersv A Rasmussen	133,90
	Drejersv. E Westring	185,40
	Tandteknik. H Westring	72,10
25	Portør M Mortensen	164,80
	Enkefru S Hansen	2,58
	Bogh.ske A Hansen	82,40
	Lærerinde J Hansen	133,90
	Elektr. Ch. Møller	226,60

Nr.		Kr. Ø.
	Maskinm. H Nielsen	66,95
	Murerm. Christensen	288,40
	Stationsarb. S Hansen	247,20
2	Arbm. J Henriksen	72,10
	Murersv. H Hnriksen	267,80
	Sortererske J Andersen	2,58
	Husass. M Andersen	10,30
	Snedkerm. S Henriksen	206,00
	Arbm. L Sørensen	51,50
4	Partik. R Knudsen	731,30
	Frk. K Nielsen	206,00
6	Arbm. S Jakobsen	123,60
	Gasv.arb. H Hansen	206,00
	Arbm. C Petersen	133,90
8	Købm. J Jensen	185,40
	Arbm. S Rasmussen	30,90
	Expedt. L Rasmussen	61,80
	Malersv. A Rasmussen	133,90
	Arbm. S Pedersen	92,70
10	Husejer H Hansen	30,90
	Enkefru Spange	5,15
	Enkefru Lundsgaard	2,58
	Frk. M Hjortfi	133,90
	Tømrersv. P Petersen	236,90
14	Tømrerm. S Steffensen	463,50
	Malersv. A Steffensen	144,20
	Belysn.arb. Mikkelsen	309,00
	Kontorbud Christiansen	72,10
	Enkefru M Madsen	2,58
	Tømrersv. Samuelsen	164,80
16	Murerm. J Hansen	412,00
	Købm. S Nielsen	360,50
	Frk. C Nielsen	10,30
	Murer J Rasmussen	309,00
	Maskinarb. C Rasmussen	5,15
	Expedit. A Rasmussen	82,40
	Enkefru D Kjær	103,00
	Frk. K Jensen	10,30
24	Tømrerm. Aamann	1668,80
	Kreaturhdl. N Møller	226,60
	Husass. A Fischer	2,58
	Købm. Peschardt	1617,10
	Tømrerm. S Aamann	226,60
28	Forretningsf R Jensen	226,60
	Gartnermhj. C Jensen	10,30
	Frisørinde A Laursen	5,15
	Skibsf. K Hansen	103,00
	Frk. Hansen	2,58
	Maskinm. Andersen	113,30
	Forv. Vald. Pedersen	391,40
	Arbm. M Mikkelsen	103,00
	Kassererske Haagerup	72,10
	Arbm. M Gjørup	236,90
30	Arbm. Dammann	113,30
	Fabrikarb. P Petersen	51,50
	Bykarl J Petersen	51,50
	Enkefru C Christoffersen	2,58
32	Arbm. J Henriksen	206,00
	do. P Knudsen	185,40
34	Enkefru C Edelmann	2,58
	Fisker O Gottlieb	66,95
	Smedesv. N Sørensen	319,30
36	Arbm. O Pedersen	82,40
	Fabrikarb. H Jespersen	144,20
	Væverske J Jespersen	10,30

Havnealle.

1	Godsejer F Glud	1565,60
	Husass. Erntzen	10,30
	do. M Hansen	30,90
	Fru E Bluhme	432,60
3	Tømrerm. P Hansen	1617,10
	Købm. J Scharff	3213,60
	Husass. C Petersen	10,30
	Købm. T Petersen	3244,50
	Husass. V Jensen	5,15
	Adjunkt R Holt	834,30
5	Slagterm. M Iversen	782,80
	Frk. D Iversen	20,60
7	Restauratør Rasmussen	782,80
	Frk. E Rasmussen	61,80
	Frk. Erna Rasmussen	61,80
	Restauratør A Nielsen	504,70
	Gartner J Møller	164,80
	Skomagerm. Hansen	1936,40
9	Husejerinde B Mikkelsen	5,15
	Kontorist C Mikkelsen	5,15
	Enkefru Federspiel	5,15
	Partik. A Andersen	41,20
	Lingerih.ske M Hoff	82,40
	Frk. R Hansen	5,15
11	Gasv.arb. H Pedersen	309,00
	Arbm. J Præstegaard	5,15
	Fotograf M Brøndum	20,60
	Syerske H Nielsen	20,60
	do. M Nielsen	61,80
	Arbm. N Rasmussen	164,80
	Fbr.arb.ske Rasmussen	41,20
	Strygerske B Rasmussen	20,60
	Tømrersv. E Lykke	257,50
	Husass. J Petersen	20,60
13	Drejer N Bejlegaard	164,80
	Frk. J Lauritzen	618,00
	Expedit. I Lauritzen	20,60
	Enkefru P Jansen	10,30
	Lingerihdl.ske Jepsen	206,00

Nr.		Kr. Ø.
15	Bankkas. Christensen	2307,20
	Husass. N Sørensen	10,30
	Fisker Christiansen	10,30
17	Handelsr. F Preuss	412,00
	Maskinarb. Lykkeberg	41,20
	Musiker S Estrup	103,00
	Fhv. Tømrerm. Buch	30,90
	Fiskehdl. H Jørgensen	257,50
	Fisker A Jørgensen	61,80
	Frk. M Jørgensen	5,15
	Barbersv. P Jørgensen	164,80
	Partik. C Jørgensen	257,50
23	Frk. N Holm	10,30
	Enkefru Bülow	144,20
	Husbest.inde M Kjærlund	5,15
	Lærerinde H Jørgensen	463,50
	Enkefru Th Bøjsen	339,90
	Frk. N Bøjsen	61,80
	Dameskr.inde Mortensen	2,58
	do. M. Schou	2,58
25	Vandm. C Bech	515,00
	Fisker Rasmussen	10,30
	Havnearb. Christensen	82,40
	Værkf. G Hansen	257,50
27	Husejerinde J Nielsen	2,58
	Savsk. A Jensen	123,60
	do. R Vølperth	144,20
	Arbm. P Vølperth	113,30
	Savsk. N Vølperth	123,60
	Ægpak.ske D Rasmussen	5,15
	Maskinarb. M Emborg	92,70
	Arbm. P Henriksen	288,40
	Skom. N Hansen	82,40
	Gasv.arb. A Nielsen	267,80
	Skorstensf. U Petersen	10,30
29	Enkefru Andersen	484,10
	Frk. D Andersen	30,90
	Kusk A Andersen	144,20
	do. H Hesselberg	61,80
	Købm. Østergaard	381,10
	Vognm. H Nielsen	56,65
	Expedt. M Nielsen	113,30
	do. F Nielsen	51,50
	Maskinarb. Mortensen	133,90
2	Rentier C Langhorn	587,10
	Husbst.inde Lillienskjold	61,80
	Frk. L Hansen	257,50
	Frk. Marie Aagaard	20,60
	Husass. A Petersen	10,30
	Savsk. Tornemann	144,20
	Gasv.arb. Mortensen	339,90
	Fabrikarb.ske Mortensen	20,60
	Opsynsm. P Petersen	46,35
	Lagerarb. Aa Petersen	41,20
	Arbm. H Henriksen	154,50
4	Havnearb. K Sørensen	56,65
6	Tømrersv. H Hansen	51,50
	Fabrikarb.ske E Jensen	2,58
	Arbm. R Rasmussen	92,70
	do. J Andersen	66,95
	Smedesv. P Nielsen	77,25
8	Slagterm. AKraul	92,70
	Gasv.arb. S Iversen	309,00
8	Frk. Edith Iversen	2,58
	Malersv. J Rasmussen	66,95
	Cigars. H Rasmussen	113,30
	Syerske O Rasmussen	30,90
	Strikkerske A Nielsen	20,60
	Syerske E Nielsen	51,50
	Fabrikarb.ske A Nielsen	82,40
	Arbm. H Olsen	82,40
10	Ølhdl. St Henriksen	350,20
	Væverm. D Sørensen	412,00
	Partik. Chr Jørgensen	20,60
	Husassist. H Knudsen	10,30
	Frk. K Jørgensen	30,90
	Boghdl.ske P Hansen	319,30
	Tømrersv. M Herløv	257,50
	Frk. Jakobine Jensen	2,58
	Frk. M Jensen	2,58
	Enkefru J Pade	2,58
12	Hospitalsforst. H Ipsen	576,80
	Lærerinde J Ipsen	164,80
	Sagfører C Hygom	391,40
	Arbm. H Ejlersen	226,60
	Fabrikarb.ske I Ejlersen	82,40

Havnen.

1	Skibst. J Bendixsen	82,40
	pens. Overlærer Nyholm	309,00
	Husassist. A Jensen	30,90
	Ingeniør J S Meyer	906,40
	Trafikkontr. A Hansen	381,10
	Kollektrice O Elberling	61,80
	Assist. A Sørensen	82,40
	Cigarm. J Jensen	236,90
	Frk A Jensen	51,50
	Husbest. A Jacobsen	10,30
	Købm. R Bendixsen	82,40
	„ P Tang	206,00
3	Kreaturhdl. S Andersen	206,00
	Baadfører F Jørgensen	72,10
5	Bagerm. C F Christensen	782,00
	Telefon inde R Christensen	51,50
	Vognm. H Christensen	66,95
	Snedker C Christensen	185,40

Aug. Borgen, København. Repr. Im. Løvschal. Telf. 528—165.

Nr.		Kr. Ø.
	Styrmand Th Sørensen	61,80
	Købm. H Jensen	164,80
	Autogensv. A G Sabroe	113,30
7	Skibst. Chr Hansen	206,00
9	Restaurator A P Nielsen	618,00
	Købm. J L Fisker	195,70
	Kontor. Johanne Overbech	72,10
	Husass. C Jensen	10,30
	„ A Svendsen	113,30
	Arbm. M Mortensen	257,50
11	Sejlm. N C Borg	484,10
	Barberm. P Møller	185,40
13	Forhyringsag. Philipsen	370,80
	Enkefru J Wang	2,58
	Kontorist C Wang	164,80
	Enkefru E Sørensen	20,60
	Badekone F Grabow	51,50
15	Restaur. P Nielsen	751,90
	Trafikass. N Nielsen	267,80
	Frk. Anna Nielsen	10,30
	Trafikass. A Nielsen	61,80
	Expeditrice Elly Nielsen	20,60
	Husass. K Christensen	5,15
	Købm. Th Hopff	226,60
	Husass. J Winther	5,15
	Rejsende C Steffensen	195,70
	Stentrykker M Andersen	66,95
	Kusk S Sørensen	144,20
	Arbm. C Hansen	77,25
17	Restaur. M Jensen	741,60
	Husass. B Sørensen	30,90
	Assistent R Hansen	329,50
19	Snedkersv. H Hansen	103,00
	Belysningsarb. Hansen	329,60
	Syerske Erna Hansen	72,10
	Polererske I Hansen	5,15
	Kusk S Hansen	2,58
	Arbm. R Petersen	92,70
21	Fabrikarb. S Steffensen	92,70
	Syerske B Jørgensen	2,58
	Fyrb. A Andersen	61,80
	Filehuggerm. P Petersen	133,90
23	Købm. M Jensen	545,90
	Sølvvarefbr. J Jensen	3975,80
	Købm. A Jensen	906,40
	Husass. M Hølund	5,15
	Købm. R Keller	484,10
25	Restaurat. V Edelmann	906,40
	Frk. Elna Edelmann	61,80
	Skipper Th Jensen	133,90
	Syerske K Nielsen	2,58
	Skomagersv. B Madsen	5,15
27	Modist Jenny Nielsen	30,90
	Gasværksarb. Klitgaard	195,70
	Havnearb. M Hansen	72,10
	Arbm. E Hansen	113,30
	„ V Hansen	226,60
	Cigarm. S Johansen	206,00
29	Restaurat. C Bager	844,60
	Serveringsj. Lauritzen	113,30
	Kommis A Lauridsen	206,00
	Arbm. N Nielsen	236,90
	Husass. C Nielsen	10,30
	Havnearb. Rasmussen	309,00
31	Enkefru Th Møller	10,30
	Snedkersv. L Jørgensen	113,30
	Mægler P Wang	1122,70
	Husass. J Nielsen	30,90
	Kontorist F Wang	113,30
	„ M Wang	72,10
	Lærerinde A Poulsen	391,40
	Husass. J Christensen	10,30
35	Bogh.ske A Meisner	103,00
	Væver C Johansen	185,40
Opholdsstuen:		
	Enkefru F Schultz	2,58
Saltværket:		
	Form. N Petersen	257,50

Kirkegyde.

4	Savsk. A Hansen	144,20
6	Havnearb. A Poulsen	46,35
10	Pudser J Anthony	77,25

Knudsgade.

15	Arbm. J Mouritsen	51.50
	Telefonarb. C Mouritsen	257,50
	Havnearb. S Simonsen	123,60
	Skibstømrer M Simonsen	61,80
21	Vinh. V Christensen	4758,60
	Husass. H Jensen	20,60

Lindeallé.

4	Partik. C Christensen	257,50
	Husass. K Christensen	10,30
8	Direktør H Rasmussen	5129,40
14	Overretss. L Nielsen	2750,10
	Husass. S Sørensen	10,30
	„ L Møller	20,60
17	Pensionist H Arp	113,30
	Appretør E Arp	442,90
28	Kommis A Nielsen	113,30

Forlang Tilbud paa Automobilforsikring hos Im. Løvschal.

Ny Havnegade.

Nr.		Kr. Ø.
1a	Overportør J Nielsen	195,70
	Kommis S Sørensen	20,60
	Rullemd. J Jensen	20,60
	Fhv. Lmd. Bornemann	206,00
	Smedesv. Christiansen	257,50
	Bogbinderm C Dyhrberg	92,70
	Arbm. M Sørensen	144,20
1b	Enkefru Carlsen	2,58
3	Tandtekn. D Petersen	46,35
	Murersv. J Bentzen	103,00
5	Assist. M Olsen	72,10
	Kusk Chr. Therkildsen	103,00
7	Forretter J Rasmussen	267,80
	Skomagerm. N Zeeberg	144,20
	Expedit. D Zeeberg	10,30
9	Tømrersv. J Jørgensen	226,60
	Cigarm. R Jørgensen	226,60
11	Maskinarb. J Groth	164,80
	Kommis C Groth	61,80
	Bogh. J Groth	72,10
	Arbm. J Jacobsen	77,25
13	Fængs.bet. J Jørgensen	257,50
	Arbm. A Abrahamsen	123,60
	Kontorist T Hansen	103,00
15	Husejer C Jørgensen	61,80
	Gasv.arb. P Sørensen	329,60
	Expedit. P Sørensen	5,15
	Husass. H Eriksen	10,30
17	Arbm. C Fischer	164,80
	do. P Riishøj	164,80
19	Mælkehdl. H Nutzhorn	92,70
	Ass. M Thomsen	484,10
	Handelsmd. T Frandsen	66,95
21	Skom. N Jensen	41,20
	Chauffør N Laursen	236,90
23	Pension. N Therkildsen	103,00
	Smedesv. C Olesen	257,50
25	Rejseinspekt. Madsen	51,50
	Arbm. N Sørensen	144,20
27	do. Th. Hansen	92,70
29	Glarm. Laursen	206,00
	Frk. A Laursen	5,15
	Frk. N Laursen	5,15
31	Havnearb. Christensen	113,30
	Fyrb. M Knudsen	164,80
33	Arbm. K Knudsen	206,00
	Skrædersv H Jensen	535,60
35	Skom. J Nielsen	66,95
	Frk. E Nielsen	61,80
	Malersv. E Nielsen	206,00
	Bagersv. Aa Nielsen	10,30
37	Gasv.arb. Samuelsen	236,90
39	Arbm. J Porsgaard	82,40
	do. M Juliussen	206,00
	do. E Juliussen	113,30
41	Købm. S Andersen	20,60
	Expedit. N Andersen	5,15
43	Maskinm. C Jensen	329,60
	Fotografmhj. E Jensen	164,80
	Forv. P Olsen	309,00
45	Tømrersv. M Nielsen	123,60
	Arbm. E Nielsen	226,60
	Bogb.ske S Nielsen	72,10
	Urm.sv. G Jensen	123,60
47	Fabrikarb.ske Nielsen	113,30
49	Kloakm. N Nielsen	782,80
	Tegner D Nielsen	113,30
51	Fisker A Hansen	51,50
53	Dugm. C Hansen	257,50
	Maskinarb. Aa Hansen	92,70
55	Partik. C Kragh	30,90
	Postbud L Petersen	329,60
57	Enkefru V Jensen	10,30
	Kontorass. V Jensen	463,50
	Kassererske E Jensen	164,80
	Kontorass. C Jensen	164,80
59	Ps. Ledv. P Jørgensen	20,60
	Arbm. P Petersen	185,40
61	Savv.arb. Christensen	92,70
63	Maskinp. A Hansen	206,00
	Maskinarb. C Hansen	61,80
	Fabrikarb.ske H Nielsen	20,60
65	Væver J Nielsen	61,80
	Væver A Jensen	226,60
67	Ps. Lods Hansen	113,30
69	Arbm. B Andreasen	66,95
	Bogh.ske A Mosholt	92,70
	do. M Mosholt	41,20
	Arbm. V Andreasen	92,70
71	Gasv.arb. J Nielsen	257,50
	Møller C Holst	144,20
	Fyrbøder E Holst	257,50
	Glarm.sv. H Jørgensen	226,60
73	Drejersv. J Nelson	206,00
	Typograf S Nelson	257,50
	Murersv. S Larsn	164,80
75	Snedkersv. T Sørensen	195,70
	Tømrerm. J Nielsen	370,80
	Arbm. J Nielsen	257,50
	Arbm. S Sørensen	103,00
77	Snedkersv. J Nielsen	56,65
79	Snedkersv. Christiansen	92,70
	Syerske A Christiansen	61,80
	do. K Christiansen	2,58
83	Stolem. J Abrahamsen	339,90
	Arbm. N Kronholm	288,40

Nr.		Kr. Ø.
	Syerske A Nielsen	10,30
91	Skibsf. J Jørgensen	185,40
	Typograf R Jørgensen	309,00
	Tømrersv. J Jørgensen	123,60
93	Baadfører A Sørensen	381,00
2b	Partik. Kristoffersen	20,60
	Savsk. J Knudsen	442,90
2a	Ølhdl. N Rasmussen	61,80
	Fhv. Landm. J Jensen	30,90
	Frk. E Winther	20,60
	Slagterm. H Sørensen	185,40
	Enkefru Ebbesen	2,58
2	Bødker S Nielsen	195,70
	Syerske M Christensen	61,80
	Tømrersv. M Sørensen	164,80
	Postbud A Sørensen	164,80
4	Franskv. E Nielsen	30,90
	Slagtersv. N Jensen	206,00
	Arbm. C Jensen	144,20
6	Arbm. R Hansen	61,80
	Malersv. V Hansen	185,40
	Væverske C Hansen	103,00
8	Fabrikarb. O Madsen	92,70
	Væverske A Madsen	82,40
10	Belysn.fm. J Sørensen	329,60
	Fabrikarb.ske Sørensen	72,10
	Maskinarb. S Sørensen	82,40
	Tømrersv. A Espensen	185,40
12	Politibet. L Jensen	515,00
	Overpakm. J Hansen	206,00
14	Enkefru Ladegaard	10,30
16	Koholder S Andersen	103,00
18	Dugm. J Sørensen	113,30
	Snedkersv. R Sørensen	288,40
20	Savsk. H Pedersen	278,10
	Støbem. H Pedersen	226,60
22	Mejerist J Jensen	51,50
	Skrædersv. T Johnsen	46,35
24	Arbm. C Christensen	113,30
	Skrædersv. J Pedersen	30,90
	Postbud K Petersen	30,90
26	Typograf L Winther	309,00
28	Væverm. L Hansen	185,40
	Væver J Hansen	226,60
	Pakkerske C Hansen	5,15
	Cerutmg. A Hansen	144,20
	Fabrikarb.ske H Berg	72,10
30	Støberiarb. J Jensen	113,30
	Snedkersv. J Jensen	206,00
32	Væver M Nilsen	144,20
	Fyrb. H L Nielsen	133,90
	Agent N Henriksen	113,30
34	Arbm. S Hansen	66,95
	Arbm. R Jørgensen	319,30
36	Arbm. A Jensen	164,80
	Arbm. J Mathiasen	66,95
38	Husass. M Frederiksen	10,30
	Snedkersv. J Jensen	164,80
40	Købm. H Jensen	329,60
42	Købm. L Ross	597,40
	Landm. T Ross	10,30
	Murer S Sørensen	72,10
	Maskinarb. H Sørensen	10,30
	do. A Andersen	113,30
	Arbm. N Christensen	113,30
44	Gasv.arb. J Hansen	329,60
	Karetm.sv. H Fogt	51,50
46	Enkfru H Hansen	5,15
	Arbm. J Jacobsen	123,60
	Tømrersv. P Damm	319,30
	do. V Andersen	288,40
	Maskinarb. P Beck	10,30
	Maskinarb. J Cortsen	10,30
48	Husejerinde J Hansen	2,58
	Fhv. Snedker L Petersen	5,15
50	Væver N Hansen	185,40
	Medhj. Anna M Hansen	5,15
	Barber RPetersen	123,60
52	Expedent A Jensen	206,00
	Snedkersv N Nielsen	144,20
	Enkefru M Hansen	2,58
54	Møllersv. J Lund	77,25
56	Møllersv. R Pedersen	206,00
	Guldsmedesv. Djursaa	226,60
	Lærer A Djursaa	453,20
	Gasværksarb.Therkelsen	267,80
58	Fabrikarb. J Ohlsen	257,50
	Telefonistinde Ohlsen	5,15
62	Snedkersv. H Andersen	123,60
	Skibsf. C Petersen	164,80
	Syerske A Jensen	2,58
64	Kontrollør C Nielsen	309,00
	Arbm. J Jensen	103,00
	Skrædersv. Mortensen	103,00
72	Mekan. A Therkildsen	463,50
	Blikkensl. M Therkildsen	51,50
	Forv. H Christensen	545,90

Ole Wormsgade.

3	Arbm. C Mathiasen	164,80
	Blikkenslsv. Jørgensen	267,80
	Repræsent. S Petersen	51,50
	Guldsm. V Rebo	484,10
	Maskinarb. J Jensen	206,00
	Expeditr. N Dahl	247,20
	„ A Petersen	247,20

Nr.		Kr. Ø.
5	fhv. Skibsf. S Hansen	5,15
	Telefonistinde C Hansen	5,15
	Konstruktør L Møller	236,90
	Styrm. H Jensen	92,70
	Skrædersv. Rasmussen	103,00
	Vejerass. N Nielsen	25,75
	Tilsk. J Jensen	113,30
	Expeditrice A Pedersen	5,15
7	Underværkf. Pedersen	309,00
	Husejerinde K Andersen	206,00
	Musiker A Andersen	20,60
	Frk. E Andersen	10,30
	Overpostbud Pedersen	339,90
9	Snedkersv. Pedersen	144,20
	Havnevægter Petersen	339,90
	Typograf L Petersen	463,50
	Fabrikarb.ske N Petersen	82,40
	Karetmsv. S Petersen	10,30
	Former S Møller	185,40
	Bogh. V. Møller	92,70
11	pens. Lærer P Knudsen	226,60
	Overpakm. Hjortlund	164,80
	Skræder J Hansen	206,00
	Boghdl.ske C Hansen	82,40
	Skræder R Christensen	133,90
	Kontorist L Fisker	72,10
4	Enkefru P M Høy	5,15
	Malersv. A Køhne	247,20
	Maskinarb. M Pedersen	185,40
	Lagerforv. S Hansen	185,40
	Tekstilarb. Chr Sørensen	133,60
	Børstetræsb. H Schmidt	125,40
	Arbm. Th Sørensen	133,90
	Tømrersv. H Olsen	133,90
	Malersv. H M Jensen	164,80
6	Maskinm. L Laursen	144,20
	Kontorist E Laursen	5,15
	Enkefru M Johnsen	5,15
	Urmager V Lindstorff	298,70
	Gasværksassist. H Skov	782,80
	Forvalter J Jensen	442,90
	Gasværksarb. H Vølgerth	226,60
	Enkefru A Boisen	51,50
	Husassist. M Bollesen	2,58
8	Husejer L Jeppesen	195,70
	Malersv. P M Jeppesen	381,10
	Ekspedient A Jeppesen	226,60
	Kapelm. V Prodogioso	309,00
	Ekspeditrice E Rasmussen	51,50
	„ B Rasmussnn	2,58
	Snedkersv. H Rasmussen	226,60
	Værkfører C Petersen	690,10
	Enkefru A Hansen	10,30
	Telefon.inde V Hansen	133,90
	Sparekassekas. F Olesen	885,80
	Ekspeditrice M Christensen	61,80
	Kommis K Schmidt	103,00
	„ Sv A Knudsen	61,80
	Kontorist J B Thomsen	30,90
10	Vejerassist. W Sørensen	82,40
	„ P Sørensen	72,10
	Fodlæge C Sørensen	5,15
	Forretningsf. E Petersen	504,70
	fhv. Købm. S Hansen	66,95
	Husbest. C Knudsen	5,15
	Dommerfuldm. K Hansen	504,70
	Inkassator E Hansen	113,30
	Syerske L Christensen	61,80
	Postassist. A Deleuran	515,00
	Trafikelev G Jensen	20,50
	Forvalter L Lyngaa	247,20
	Arbm. J Jensen	82,40
	Politifuldm. M Nielsen	350,20
12	Skotøjshdl. J Mogensen	1637,70
	Købm. M Jepsen	1122,70
	Frk. C Mathiesen	30,90
	Kontorassist. C Jensen	329,60
	Borgmester A Sørensen	978,50
	Enkefru M Petersen	20,60
	Telegrafassist. J Gaardnøje	360,50
	Lagerarb. M Nielsen	267,80

Rolighedsvej.

3	Sygeplejerske A Andersen	20,60
11	Murersv. N A Nielsen	92,70
	Maskinsn. J Madsen	144,20
	Kontorist J Petersen	41,20
10	Disponent J Oldenburg	2173,30
12	Uldhdl. J Plaetner	82,40
	Murersv. A Plaetner	236,90
	Arbm. S Sørensen	226,60
	Fabrikarb.ske A Sørensen	51,50

Slotsgade.

3	Lærerinde A Christensen	61,80
	Sadelmagerm. A Sørensen	267,80
	Dameskr.inde K Møller	61,80
	Inspektør M Møller	103,00
	Bagersv. M Pedersen	103,00
	Smedesv. A Hammer	257,50
	Tegner Chr Christensen	185,40
5	Postbud Marie Espensen	123,60
	Syerske V Espensen	2,58
	Chauffør H Bjarnason	133,90

Forlang Tilbud paa Sø- og Krigsforsikring hos Im. Løvschal.

Nr.		Kr. Ø.
7	Montør Chr Rasmussen	381,10
	Bybud J Laursen	66,95
	Frk. M Laursen	5,15
11	Murersv. J Andersen	123,60
	Husbest. F Christensen	20,60
	Broderihdl.ske C Boye	824,00
15	Frk. K Fischer	72,10
17	Købm. C Tornerup	515,00
	Husassist. A Hansen	10,30
21	Murer C M Bjørnskov	185,40
	Formand V Borum	206,00
	Billedskærerm. Petersen	350,20
	Maskinarb. H Geer	61,80
	Enkefru A V Nielsen	5,15
21	Lagerekspedient R Nielsen	61,80
23	Arbm. Chr Hansen	61,80
	Lærer A Madsen	350,20
	Kelner Johs Trolle	103,00
	Ekspeditrice E Trolle	5,15
	Købm. M Christensen	103,00
	Dameskr.inde E Eriksen	51,50
	Frk. Elise Schou	2,58
25	Assist. C E Holm	504,70
	Toldkontr. C Michelsen	947,60
27	Skræderm. J Herholdt	442,90
	Syerske B Knudsen	5,15
	Snedkersv. A Christensen	257,50
	Husbest. K Iversen	20,60
	Dommerfuldm. C Richter	72,10
29	Snedkerm. M Rasmussen	1225,70
	Enkefru H Therkelsen	20,60
	Tandtekniker A Jensen	61,80
	Syerske M Hansen	66,35
31	Prokurist J Wolhardt	1668,60
	Husassist C Petersen	10,30
	Adjunkt L Sørensen	802,40
	Bundtmager W Jentzsch	1987,90
33	Skrædersv. H Nielsen	103,00
	Boghdl ske A Nielsen	10,30
	Typograf N C Nielsen	339,90
35	Politiassist. Aage Fals	669,50
	Toldassist. J Balslev	618,00
	Metalsliber M Hansen	133,90
2	Smedesv. H Rasmussen	51,50
	Malersv. J Sørensen	113 30
	Metalarb. G Meisner	51,50
4	Husejerinde B Andersen	2,58
	Malersv. S Mikkelsen	164,80
	Frk. M Thaarup	2,58
	Frk. C Sørensen	5,15
	Frk. C Fischer	2,58
6	Skomagersv. J Nielsen	10,30
	Bankkasserer J Nielsen	803,40
	Husassist. E Petersen	10,30

Nr.		Kr. Ø.
8	Husejerinde K Henriksen	5,15
	Syerske C Poulsen	10,30
	Entreprenør H Nielsen	339,90
	Arbm. H Nielsen	103,00
	Elektriker H Hansen	123,60
10	Politibetjent J Nielsen	463,50
	Karetmager M Jensen	113,30
	Bankassist. A Jensen	144,20
	Tegner H Lindhardt	113,30
12	Typograf Th Lassen	257,50
	Sygepl. A Jeppesen	10,30
	Eksp. R Rasmussen	144,20
	„ H Christensen	185,40
	Elektrom. P Jacobsen	133,90
14	Enkefru J Jessen	20,60
	Lærerinde V Jessen	401,70
	Forvalter S Olesen	350,20
	Politibetj. C Hansen	484,10
16	Vandm. P Andersen	103,00
	Ekspeditr. J Andersen	5,15
	Pottem. H Hansen	206,00
	Konditorsv. N Nielsen	30,90
	Arbm. J Sørensen	133,90
	Kontorist A Sørensen	5,15
	Enkefru F Rasmussen	10,30
	Ekspeditr. H Rasmussen	61,80
	Blikkensl. C Petersen	339,90
18	Enkefru S Damgaard	2,58
	Assist. H Hansen	339,90
	Husassist. E Jepsen	5,15
	Modelsned.m. C Neumann	185,40
	Bøgh. R Rasmussen	288,40
	Ingeniør S Jensen	432,60
	Bogh.ske M Larsen	92,70
20	Syerske A Rasmussen	20,60
	Pak.ske M Rasmussen	20,60
	Fabrikarb.ske T Jensen	145,20
	Maskinmester C Fischer	298,70
	Arbm. C Sørensen	92,70
22	Farverm. H Wolf	185,40
	Kontorist I Wolf	10,30
	Frk. E Wolf	2,58
	Franskvasker M Josephsen	257,50
	Medhj.ske K Frederiksen	20,60
	Murersv. J Østergaard	195,70
	Træhdl. C Jacobsen	185,40
24	Murerm. E Rasmussen	576,80
	Maskinarb. R Gottlieb	360,50
	Viktualiehdl. E Press	422,30
	Kontorist P Press	10,30
	fhv. Landm. S Wissing	2,58
	Bogh.ske M Wissing	144,20
26	Enkefru M Kjærbye	2,58
	Kontorist Beuster-Møller	226,60

Nr.		Kr. Ø.
	Malerm. P Kjær	257,50
	Malersv. P Kjær	61,80
	Ekspeditr. D Kjær	5,15
	Medhj. J Nielsen	51,50
	Sæbekoger L Aggerbeck	103,00
	Stenhugger O Burmester	30,90
28	Murersv. S Pedersen	103,00
	Arbm. N Jensen	164,80
	Husbest. N Nielsen	5,15
	Maskinarb. W Poulsen	72,10
30	Gartner A Christensen	175,10
	Ekspeditr. S Sindal	113,30
	Kusk J Kongerslev	123,60
	Kontorist S Eriksen	5,15
32	Bagerm. H Jepsen	2060,00
	Husassist. A Henriksen	10,30
	„ F Borch	10,30
	Bagersv. N Hansen	185,40
	Maskinarb. M Jensen	206,00
	Væver C Madsen	164,80
34	Enkefru J Jørgensen	2,58
	Købm. C Bjørn	288,40
	Pensionist C Bjørn	2,58
	Møllebygger C Rasmussen	195,70
	Kontorist M Rasmussen	20,60
	„ A Rasmussen	2,58
	Bankassist H Rasmussen	103,00
	Arbm. R Nielsen	133,90
	Ekspeditr. C Nielsen	2,58
36	Murersv. S Pedersen	226,60
	Overpostb. R Rasmussen	103,00
	Fyrbøder J Petersen	360,50
38	Portner A Madsen	185,40
	Cigarm. B Nøddelund	2,58
	Skomager J Voigt	2,58
	Masklnarb. F Beck	66,95
	„ E Sommer	133,90

Spangevej.

36	Best.inde A Nielsen	247,20
	Assist. M Tiemroth	206,00
	Medhjælper E Johansen	20,60

Stjernholmsgade.

1	Kgl. Vejer og Maaler Marius Holst	937,30
	Enkefru E Fledelius	123,60
	Kassererske J Christensen	113,30
	Partik. H Beck	370,80
	Postassist. C Vagnsen	226,60
3	Ingeniør J Nielsen	968,20
	Postassist. Chr Lund	329,60
	Husassist. A Nørgaard	10,30
	Frk. A Riber	5,15
	Arbm. J Henriksen	41,20
5	Agent A Rühne	51,50
	Telefonistinde I Rühne	72,10
	Repr. G Rühne	10,30
	Bogholder S Schaumborg	309,00
	Lærer J Anker	638,60
	Husassist. I Petersen	5,15
	Arbm. J Nielsen	195,70
7	Repr. J Nørg. Sørensen	103,00
	Konstruk. M Rach	278,10
	„ A Christiansen	257,50
	Toldassist. H Brandt	638,60
	Frk. S Brandt	72,10
	Bogh. Anker Heegaard	1534,70
	Husassist H Poulsen	20,60
Stjernholm A:		
7a	Lærerinde I Gad	123,60
	„ M Gad	133,90
	Frk. J Gad	30,90
	Rektor A Neergaard	576,80
	Frk. J Neergaard	5,15
	Husassist. H Johansen	10,30
	Enkefru C Goldmann	123,60
	Husbest J Frandsen	5,15
	Maskinsn. V Mott	72,10
Stjernholm B:		
7b	Husassist. H Nielsen	10,30
	Købm. T Cortsen	2018,80
	Husassist. N Jensen	20,60
	Enkefru T Aae	494,40
	Frk. H Aae	5,15
	Grønthdl. H Hjorth	164,80
Stjernholm C:		
7c	Partik. P Thuesen	51,50
	Mælkehdl. N Nielsen	103,00
	Bogh. M Jensen	350,20
	Bankassist. A Jensen	10,30
	Bankfuldm. J Rasmussen	947,60
9	Murerm. N Juhl	30,90
	Telefonarb. N Breining	412,00
	Direktør R Sønnichsen	1133,00
	Kasserer M Schouenborg	669,50
	Postassist. Berg Jensen	628,30
11	Vognmand H Winther	185,40
	Frk. C Nicolajsen	2,58
	Gørtlersv. Sørensen	133,90
	Typograf P Rasmussen	288,40
	Maskinarb. J Nielsen	2,58
13	Malersv. Th Hoffmann	133,90
	Blikkenslagersv. A Jensen	164,80

Nr.		Kr. Ø.
	Modist A Iversen	51,50
	Handelsmedhj. H Iversen	10,30
	Skomagersv. L Nielsen	123,60
	Formand R Rasmussen	133,90
	Trafikassist. E Knudsen	236,90
	Sømand L Hansen	66,95
2	Overretssagf. Mikkelsen	2482,30
	Kbm. R Kragh	1421,40
	Husassist. A Koldbæk	20,60
	Enkefru I Schultz	10,30
	Kommis W Larsen	10,30
	Frk. E Larsen	2,58
	Repr. R Sørensen	545,90
	Enkefru L Lehm	5,15
	Telegrafassist. I Lehm	401,70
	Frk. A Lehm	2,58
	Enkefru E Christensen	309,00
	Frk. E Nielsen	5,15
	Husassist. A Nielsen	10,30
	Kbm. D Jonassen	123,60
	Sadelm. E Malling	185,40
4	Kbm. N Frederiksen	360,50
	Frk. A Frederiksen	2,58
	Malerm. V Kierkegaard	721,00
	Enkefru P Petersen	1308,10
	Bestyrer H Petersen	8899,20
	Frk. M Petersen	5,15
	Arbm. A Knudsen	20,60
	Staldmester C Sørensen	82,40
	Kusk J Petersen	92,70
	„ C Nielsen	82,40
	„ A Lerche	72,10
	„ M Jensen	82,10
	Snedkerm. C Dahl	133,90
	Husassist. J Jacobsen	2,58
8	Tømrersv. C Eskesen	329,60
	Maskinarb. L Eskesen	453,20
	Politibetj. Chr. Hartvigsen	412,00
	Inspektør A Nielsen	195,70
	Arbm. K Emborg	144,20
	Frk. A Frederiksen	2,58
	Dugmager H Mogensen	144,20
10	Kbm. L Hopff	422,30
	Sagfører H Finck	1215,40
	Husassist. A Hjorth	5,15
	Farvermester K Knor	422,30
	Ingeniør G Starck	968,20
	Husassist. E Blauenfeldt	5,15
	Enkefru L Sørensen	51,50
	Lærerinde M Sørensen	2,58
	Bestyrerinde K Rosenmejer	5,15
	Overretssagf. C Egvad	1400,80
12	Havneing. Østergaard	1812,80
	Skolebetj. N Therkelsen	309,00

Nr.		Kr. Ø.
	Barbersv. Sv Therkelsen	164,80
	Husassist. N Jensen	5,15
28	Tapetsererm. Th Petersen	288,40
	Frk. Ida Vinkel	2,58
	Lærerinde E Vinkel	453,20
	Enkefru A Jensen	5,15
	Kasserer N Nielsen	288,40
	Lagerarb. N Poulsen	92,60
	Frk. M Lauritzen	51,50
	Postbud A Bendtsen	144,20
30	Lodsformand S Houmann	350,20
	Toldassist. O Deleuran	566,50
	pens. Lærer S Petersen	61,80
32	pens. Lodsform. A Thorn	144,20
	Fuldmægtig A Svendsen	607,70
	Handelsr. C Gam	515,00
34	Maskinm. C Petersen	370,80
	Lærerinde M Høyer	484,10
	Urmager J Bech	844,60
	Husassist. D Sørensen	30,90
	Urmagersv. Guldhammer	41,20
36	Partik. N Henriksen	30,90
	Frk. M Henriksen	2,58
	Toldbodarb. Chr Hansen	226,50
	Fotograf H Rasmussen	5,15
	Fængselsbetj. J Jørgensen	391,40
	Fisker Chr. Agerskov	5,15
	Sølvarb. C Mortensen	257,50
	Partik. H Jacobsen	30,90
	Arbm. P Jacobsen	30,90
38	Kbm. Ch. Olsen	1060,90
	Blikkenslagersv. Knudsen	103,00
	Redaktør Alb Christiansen	844,60
	Former P Panduro	288,40
	Postpakmester P Møller	288,40
	Franskvasker N Jensen	113,30
	Enkefru J Jørgensen	10,30

Strandgade.

1a	Gasværksarb. C Jensen	144,20
	Kbm. M Bahr	412,00
	Malerm. M Wulff	56,65
	Arbm. Chr. Jensen	185,40
	„ H Mathiesen	92,70
	„ A Olsen	185,40
	Elektriker J Hansen	206,00
	Arbm. J Jensen	66,95
1b	Arbm. S Petersen	10,30
	Fyrbøder O Rasmussen	133,90
	Havnearb. J Jensen	61,80
	Arbm. H Hansen	10,30
	Fisker J Jensen	5,15

Nr.		Kr. Ø.
	Agent E Wendelboe	92,70
3	Fabrikarb.ske G Moss	72,10
	Arbm. J Hansen	164,80
	Syerske H Gleie	41,20
	Bogbinderm. H Schaumann	82,40
	Savskærer A Petersen	206,00
	Arbm. M Petersen	30,90
	„ Chr. Petersen	82,40
5	Fisker B Andersen	61,80
	„ C Andersen	66,95
	„ H Hansen	30,90
7	„ F Corneliussen	329,50
	Malersv. V Petersen	226,60
	Skibstømrer G Andersen	82,40
9	Fabriksarb.ske S Hansen	15,45
	„ S Hansen	20,60
	„ L Hansen	10,30
	Fisker J Hansen	72,10
	Arbm. C Heunicke	51,50
	„ F Heunicke	30,90
	Fabrikarb.ske C Heunicke	51,50
	Murersv. N Borch	123,60
	Kommis M Borch	41,20
	Fabrikarb.ske A Borch	5,15
	Tømrersv. H Rasmussen	144,20
	Chauffør Chr Rasmussen	226,60
	Gasværksarb. J Mikkelsen	288,40
	Arbm. S Mikkelsen	41,20
	Væver J Vilhelmsen	113,30
	Skrædersv. C Larsen	77,25
	Postbud Anna Kirkegaard	20,60
13	Møller C Andersen	133,90
	Kontorist J Andersen	123,60
	Former J Skou	267,80
	Arbm. E Christensen	20,60
19	Arbm. H C Schmidt	51,50
	Husbest. J Rasmussen	2,58
	Arbm. J Rasmussen	113,30
21	Barbermester E Petersen	82,40
23	Murer N Laursen	391,40
	Expeditrice C Laursen	5,15
	Gasværksarb. J Jensen	164,80
	Havnearb. Christensen	82,40
25	Murersv. R Carlsen	56,65
	Murerarbm. C Carlsen	267,80
29	Skomagerm. Ytting	103,00
	Frk. Carla Ytting	2,58
	Fisker J Hansen	82 40
33	Maalerkontrollør Hansen	267,80
	Fabrikarb.arb H Hansen	10,30
	Kelner Sjøgren	30,90
35	fhv. Landmand A Schmidt	66,95
	Fisker O Dvinge	72,10
	Fiskehandler H Dvinge	5,15
	Frk. K Dvinge	10,30
39	Tømrersv. S Olesen	206,00
	Slettemester Michelsen	37ä,80
	Maskinarb. N Michelsen	160,80
	Gasværksarb. J Sørensen	236,90
41	Fisker L Jensen	61,80
	„ J Andersen	185,40
	Fabrikarb.ske A Petersen	5,15
	„ C Petersen	20,60
	Fisker R Petersen	21,80
	fhv. Kbm. Deichmann	5,15
	Laborat.assistent M Jensen	2,58
	Arbm. J Nielsen	41,20
43	fhv Skibsb. R Schrøder	51,50
	Expeditrice J Rasmussen	164,80
	Kontorassistent Pedersen	412,00
45	Fabriksarb. J Mikkelsen	82,40
61	Snedkersv. N Dige	144,20
	Red.sekretær V Poulsen	288,40
2	Fisker E Hansen	20,60
	Arbm. A Mogensen	41,20
4	Lods S Hansen	195,70
	Fisker T Nielsen	10,30
	Patr.betjent N Jensen	412,00
	Mekaniker O Jensen	92,70
	Frk. Mary Jensen	51,50
6	Fisker S Hansen	20,60
	„ P Frederiksen	82,40
8	„ R Petersen	66,95
	„ T Petersen	61,80
10	Havebruger J Nielsen	66,95
	Skrædersv. Nikolajsen	103,00
22	Kusk Chr. Nielsen	56,65
	Garver H Hansen	103,00
	Karetmagersv. Petersen	82,40
	Savværksarb. W Petersen	92,70
	Værkfører Thomsen	257,50
28	Fabrikant H Madsen	1575,90
30	Enkefru K Henriksen	5,15
	Arbm. J Skou	20,60
	„ P A Mikkelsen	206,00
32	„ G Pedersen	133,90
	Handelsm. Milo	92,70

Strandpromenaden.

3	Toldbodarb. F Hansen	257,50
	Maskinarb. J Hansen	30,90
	Gasværksarb. H Nielsen	257,50
	Tobakarb.ske K Nielsen	82,40
	Slagtersv. K Nielsen	113,30
	Sømand H Nielsen	5,15
	Pensionist J Nielsen	2,58

Nr.		Kr. Ø.
	Fisker A K Hansen	30,90
	Syerske M Jensen	20,60
	„ M O Jensen	41,20
	Arbm. J Serridslev	10,39
5	Arbm. A Olesen	51,50
	Fiskeh. F Friis	103,00
	Husassistent J Friis	5,15
	Arbm. P Knudsen	236,90
	„ C Jensen	72,10
	„ M Lange	206,00
	„ Sørensen	72,10
17	Kbm. Edv. Petersen	1236,00
	Husassistent K Nørbæk	10,30

Sølvgade.

1	Murerm. N Christensen	123,60
	Mekaniker P Nielsen	267,80
	Sagfører O Olesen	566,50
	Købm. E Hansen	329,60
	Gartner C Wintherskov	288,40
	Maskinm. N Olsen	597,40
	Typogr H Christensen	309,00
	Tømrersv. O Juhl	123,60
	Cigarm. J Jensen	51,50
2	Murer C Nielsen	370,80
	Fisker C Frederiksen	113,30
	Frisørinde Frederiksen	61,80
	Billedsk.sv Frederiksen	51,50
	Forv. P Jensen	66,95
	Murersv. S Nielsen	257,50
	Lagerexpedient Møller	267,80
4	Murersv. A Nielsen	195,70
	Snedkersv. J Nielsen	257,50
	Trafikass. V Knudsen	185,40
	Enkefru A Knudsen	5,15
	Enkefru A Jensen	5,15
6	Murersv. J Mortensen	144,20
	Stenh.sv. N Nissen	329,60
	Skibst. O Nissen	61,80
	Tobakssp. J Jensen	236,90
	Murersv. N Nielsen	123,60
	Arbm. S Sørensen	195,70
8	Murersv. A Hansen	257,50
	Kurvem. M Hindsgaard	66,95
	Arb.ske D Hansen	10,30
	Maler H Petersen	113,30
	Lærerinde M Andersen	10,30
10	Murersv. J Jørgensen	257,50
	Vognp. N Johansen	133,90
	Patroljebet. Ahrenkiel	309,00
	Portner S Guldmann	350,20
12	Murersv. P Hansen	164,80
	Patroljebet. J Nielsen	381,10
	Expedit. J Nielsen	10,30
	Bogb.ske E Nielsen	82,40
	Syerske H Nielsen	30,90
	Lagerexped. A Sørensen	56,65
	Portør P Madsen	278,10
	Gartner L Rathcke	61,80
14	Murer E Andersen	350,20
	Cigarsort. H Nissen	597,40
	Fabrikm. Rasmussen	288,40
	Snedkersv H Mathiasen	133,90
16	Murer J Munck	288,40
	Expedient S Munck	72,10
	Urm. C Schrøder	288,40
	Skom. C Østergaard	133,90
	Skrædersv. C Jensen	77,25

Søvangs Tværvej.

4	Købm. A Nielsen	1153,60

Villavej.

1	Savv.arb. Christensen	123,60
	Blikkensl. E Andersen	339,90
	Skræderm. L Frantzen	576,80
	Maskint. H Frantzen	133,90
	Sygev. A Nielsen	2,58
1b	Skræder R Winther	2,58
	Bogh.ske M Nørbæk	72,10
	Murersv. A Andersen	236,90
	Enkefru C Jensen	20,60
	Frk A Larsen	30,90
	Enkefru E Abrahamsen	2,58
	Tilskærerske A Jensen	72,10
	Fabrikbst. J Jerichau	61,80
3	Sadelmgrm. A Hansen	329,60
	Frk. Th Hansen	2,58
	Sadelm.sv. E Hansen	164,80
	Malersv. H Hansen	257,50
5	Mek. F Østerg. Hansen	164,80
	Retsbud F Enevoldsen	5,15
7	Reservebet Christensen	185,40
9	Slagter A Alder	1215,40
	Murerm. Schou	535,60
11	Typograf Walther	309,00
	Paal.ske T Walther	103,00
13	Enkefru C Frederiksen	2,58
	Pølsem. Frederiksen	185,40
15	Gasv.arb. C Thomsen	185,40
	Malersv. F Christensen	288,40
17	Havnearb. C Henriksen	10,30

Nr.		Kr. Ø.
	Tømrer A Rasmussen	195,70
19	Partik. L Christensen	2,58
	Husbest.inde Rybjerg	20,60
21	Partik. K Rasmussen	51,50
23	Skomagerm. Knudsen	82,40
	Husbest.inde N Arp	5,15
25	Bankbud S Sørensen	370,80
	Kontorass. A Wium	226,60
27	Savsk. J Hansen	164,80
	Blikkensl.sv. Sørensen	123,60
	Maskinarb. C Sørensen	267,80
29	Savsk. L Ludvigsen	61,80
	Malersv. E Pedersen	113,30
31	Montør A Nielsen	309,00
33	Kedelsm. H Knudsen	144,20
	Enkefru M Nikolajsen	2,58
	Handelsmhj. Nicolajsen	5,15
35	Arbm. S Mathiasen	164,80
	Styrm. N Rasmussen	66,95
	Montør N Rasmussen	185,40
	Fbrkarb.ske Rasmussen	72,10
	Maskinarb. Rasmussen	185,40
	Blikkensl. O Meiske	113,30
37	Mek. T Sørensen	226,60
	Fabrikarb.ske A Jensen	72,10
	Maskinarb. C Jensen	10,30
39	Metalsl. A Jensen	72,10
	Skomagerm. F Jepsen	41,20
41	Lygtebet. Graversen	195,70
	Kædesk. S Graversen	5,15
	Smed C Frandsen	422,30
	Havnearb. O Hansen	82,40
43	Husejerinde J Nielsen	20,60
	Forretter M Petersen	309,00
	Væver R Petersen	123,60
45	Montør J Sørensen	370,80
	Maskinp. T Knudsen	113,30
	Kass. Anne Nielsen	61,80
47	Maskinarb. R Darling	123,60
	Snedkersv. P Pedersen	236,90
49	Partik. D Andersen	5,15
	Smedesv. C Poulsen	206,00
51	Maskinp. P Pedersen	226,60
	Partik. R Møller	5,15

Aug. Borgen, København. Repr. Im. Løvschal. Telf. 528—165.

Hans Christensen,

Kolonial en gros.

Brændt Kaffe en gros.

Telefon 55—56. Statstelefon 28.

Svend Andersen,

Horsens,

Telf. 209, Telf. 208,

har det største Lager af

smukke,

solide,

moderne

MØBLER!

Telefon 751. Horsens. Telefon 1277.

J. Sejberg, Murermester & Entreprenør,

udfører **Jernbetonkonstruktioner, Kloak- og Vejanlæg, Jordarbejde samt alt Bygningsarbejde.**

Alt i **Cementvarer,** f. Eks. Trapper, Plankeværker, Hegnspæle, Brøndringe, Kloakdæksler m m., haves paa Lager eller udføres omg.

Indlaan Folio Konto Boxer Værdier opbevares

Kasse-Kreditter Vexler Laan mod Pant Laan mod Kaution

Filialer

i

Tørring
Uldum
Rask Mølle
Hedensted
Løsning
Nørre Snede
Hovedgaard

Horsens Bank

Filialer

i

Tørring
Uldum
Rask Mølle
Hedensted
Løsning
Nørre Snede
Hovedgaard

Penge besørges Checks udstedes Paa alle Større Byer overalt paa Jorden

Akkreditiver udstedes Reise-Børsfolmpet besørges

Remburser

Skatteydere,

som skal betale 618 Kr. og derover i Kommuneskat.

La Conveniencia Cigaren fra Petersen & Sørensen, Horsens.

Fabrikant Hede Nielsen	25564,60	Konsul Jensen	6079,60
Tobaksfabrik. C Petersen	21496,10	Købm. C Walther	5984,30
„ A Petersen	18066,20	„ Th Busse	5685,60
Fabrikant Emil Møller	17108,30	Snedkerm. Svend Andersen	5613,50
„ M A Petersen	16521,20	Overretssagf. Poulsen	5572,30
Konsul Fogh Nielsen	14049,20	Sagfører Zieler	5428,10
Købm. J C Mikkelsen	12833,80	Direktør H Rasmussen	5129,40
„ Harald Rix	12483,60	Vinhdl. O C Chrisensen	4913,10
„ Danckert	11381,50	„ V Christensen	4158,60
„ Oscar Christensen	10650,20	Herredsfuldm. E Jopp	4727,70
Sølvvarefabr. S A Sørensen	9939,50	Fabrikant E H Aggerbeck	4614,40
„ W Sørensen	9939,50	Apotheker Helms	4542,30
Købm. K Madsen	9517,20	Læge Tolderlund	4511,40
„ Carl Andersen	8940,40	Købm. Carl F Holst	4490,80
Bestyrer Kjær Petersen	8899,20	„ Chr Lauritzen	4470,20
Købm. A Ohff	8487,20	„ Hans Christensen	4326,00

Statsanstalten for Livsforsikring,

eneste **statsgaranterede** Livsforsikringsanstalt i Danmark,

tegner alle Arter Livsforsikringer og Livrenter.

Billige Præmier. **Stor Bonus.**

Hovedagenturet for Horsens og Omegn

Inspektør R. H. Elmtoft,

Søndergade 33.

Telefon 1163. **Telefon 1163.**

Justitsraad Boyer	7900,10	Murerm. M Nielsen	4233,30
Konsul Mørch	7766,20	Hotelforp. Rasmussen	4223,00
Stevadore S Andersen	7498,40	Fabrikant Aggerbeck	4202,40
Købm. P Henriksen	7477,80	Købm. Carl Møller	4130,30
„ K E Madsen	7395,40	Enkefru A Jensen	4109,70
Fabrikant M Th Madsen	7374,80	Købm. Andreas Hansen	4068,50
Direktør K A Lund	6653,80	Bankdir. Nielsen	4037,60
Tandlæge Rasmussen	6571,40	Købm. F A Jørgensen	4027,30
Købm. N P Hansen	6468,40	„ Raackmann	4017,00
Direktør Lassen	6190,30	Overlæge Sølling	4017,00
Murerm. Chr Nielsen	6149,10	Sølvvarefabr. J Jensen	3975,80
Købm. Corfitzen	6138,80	Arkitekt Norn	3955,20

Banken for Horsens og Omegn.

Jessensgade 1.

Stiftet 1855.

Ekspeditionstid fra Kl. 10—2½ samt for Ind- og Udbetalinger fra Kl. 4½—5½.
Telegram-Adr.: „Handelsbank", Horsens. **Statstelefon Nr. 6.**
Telefon 109 & 709.

Banken modtager til Forrentning Beløb saavel paa **Folio** som paa **Kontrabog** og **Indlaan.**

For de i Banken indskudte Beløb hæfter Handelsbankens fuldt indbetalte Aktiekapital og Reserver, ialt ca. 72 Millioner Kroner.

Banken diskonterer Vexler, betalbare saavel i Horsens som overalt i de danske Byer.

Banken yder Laan og Krediter mod Haandpant i solide Panteobligationer eller Børspapirer, samt mod Kaution eller Skadesløsbrev.

Banken køber og sælger **fremmed Mønt** og **Valuta** samt **Obligationer** og **Aktier,** udsteder Tratter paa Byer overalt i **Europa, Amerika,** Asien, Afrika, Australien samt **Rejseakkreditiver** og besørger **Inkassationer** paa alle Handelspladser saavel i som udenfor Europa.

Banken forstrækker med **kontante Midler** ved Omordning af Prioritetslaan, optagne saavel hos Private som i de **forskellige Kreditforeninger** og andre Institutioner.

Banken modtager i sin brandfri Hvælving **Værdier til Opbevaring.**

Banken udlejer Boxer til Opbevaring af Værdier. Særskilt Værelse til Kundernes Afbenyttelse ved Kuponklipning etc. forefindes.

Lommechecks udleveres **gratis.**

J. Habenicht

Allegade 55

Telefon 664 (3 Ledninger) **Telefon 664**

Kul Kokes Brænde Tørv

Sølvvarefabrikant Jessen	3944,90	Bankdirektør Dantzer	2894,30
fhv Hotelejer Fogh Nielsen	3728,60	Brygmester C O Holm	2863,40
Skomager Brock	3594,70	Værkm. Rathlev	2811,90
Købm. J H Grabow	3584,40	Direktør Stisen	2770,70
Købm. W Sørensen	3563,80	Overretssagf. L Nielsen	2750,10
Farver Holger Hansen	3502,00	Læge Fischer Møller	2719,20
Gartner A Rasmussen	3471,10	Enkefru M M Nielsen	2719,20
Direktør L P Larsen	3419,60	Læge P Lauritzen	2616,20
Købm. Hans Hansen	3419,60	Gartner Christophersen	2616,20
Ingeniør Bekkevold	3378,40	Tandlæge Wiggers	2595,60
Købm. E Danjelsen	3357,80	Fabrikant Kramper	2533,80
„ B Eefsen	3357,40	Købm. Marryat Johansen	2523,50
„ M C Damsgaard	3244,50	Købm. V Brøchner	2502,90
„ Thaaning Petersen	3244,50	Overretssagf. Mikkelsen	2482,30
„ Scharff	3213,60	Købm. P Friis	2420,50
„ M J Mouritzen	3213,60	Købm. C P Andersen	2410,20
„ Ludv. Sørensen	3203,30	Propr. Westergaard	2410,20
„ H P Andersen	3162,10	Købm. Johan Rasmussen	2389,60
Marinemaler L V Helsted	3151,80	Apoteker Dohn	2379,30
Købm. Holmboe	3141,50	Købm. Emil Larsen	2369,00
Sagfører H Mortensen	3100,30	Ingeniør J C Jacobsen	2348,40
Købm. P N Jensen	3059,10	Købm. Kirkemann	2327,80
„ Løvschal	3028,20	Bager Møller Nielsen	2317,50
„ A M Beck	2925,20	Gæstgiver H Steffensen	2317,50
Skomager Uhrbrand Jensen	2904,60	Hotelejerinde Frk. J Jensen	2307,20

Jens Andreasens Fiskeforretning

Røgeri og Fryseri

leverer alle Fiske- og Vildtsorter efter Aarstiden
til billigste Priser.

Eneoplag for Horsens af ægte Limfjordsøsters.

Telefoner 186 - 502.

Bankkasserer Christensen	2307,20	Købm. L M Andersen	1843,70
Maskinfabr. A Andersen	2307,20	Overretssagfører Kunst	1833,40
Dommerfuldmægtig Larsen	2279,30	Havneingeniør Østergaard	1812,80
Vaskeriejer Palludan Seedorff	2266,00	Købm. P Hansen	1812,80
Hotelejer Schytt	2255,70	Bagerm. Mikkelsen	1802,50
Fabrikant Axel Schur	2214,50	Sagfører Knudsen	1802,50
Læge Stensballe	2204,20	Kredslæge Søderberg	1792,20
Kontorchef Kampmann	2183,60	Købm. R Rosenberg	1792,20
Købm. Jacob Lauritsen	2173,30	Købm. Ballum Sørensen	1781,90
Disponent Oldenburg	2173,30	Fabrikant P Jepsen	1781,90
Dommerfuldm. Lorentzen	2132,10	Inspektør Fr. Petersen	1761,30
Bogtrykker Kloster	2121,80	Glarmester Høy	1761,30
Skomager M Graversen	2121,80	Bundtmager Jentzsch	1751,00
Tømrerm. Andr. Jensen	2090,90	Sognepræst Tomasson	1751,00
Bagerm. H J Jepsen	2060,00	Bagerm. Knudsen	1740,70
Fabrikant H N Møller	2060,00	Købm. Carl Andersen	1709,80
Bagerm. H P Larsen	2060,00	Læge G Møller	1699,50
Læge Brill	2049,70	Prokurist C Christensen	1699,50

P. TØNNESEN
HOSPITALSGADE 9
HORSENS

TRÆSKO OG **TRÆSKOSTØVLER**
KURVEVARER OG **TRÆVARER**
PISKE OG **STOKKE** ANBEFALES

Vognfabrikant Fogt	2029,10	Købm. O Bastian	1699,50
Købm. J Julsen	2029,10	Bogholder Michelsen	1689,20
Købm. Th Cortsen	2018,80	Fru L Lind	1678,90
Ingeniør Hytten	1987,90	Restaurator Munk Olsen	1668,60
Bundtmager W Jentzsch	1987,90	Tømrerm. Aamann	1668,60
Fotograf H Hansen	1957,00	Prokurist J Wolhardt	1668,60
Skomagerm. P Hansen	1936,40	Øjenlæge Høeg	1658,30
Apoteker Holst	1926,10	Korkvarefabrikant Jessen	1658,30
Guldsmed Mathiesen	1926,10	Hestehandler Ussing Kjær	1648,00
Købm. Chr A Petersen	1926,10	Skotøjshandler Mogensen	1637,70
Prokurist P Nielsen	1905,50	Driftsbestyrer Holmblad	1637,70
Købm. L M Lauritzen	1905,50	Karetmager Maibohm	1627,40
Læge Olaf Møller	1895,20	Købm. J Jensen	1627,40
Konditor Kjærbye	1884,90	Købm. Peschardt	1617,10
Hotelejer Munch	1884,90	Hattemager Borup	1617,10
Læge Krøldrup	1874,60	Købm. Simonsen Nielsen	1617,10
Gasværksbest. Quist	1864,30	Hotelejer P Christensen	1617,10
Læge Westergaard	1854,00	Tømrerm. P Hansen	1617,10
Fabrikant J V Schur	1843,70	Slagter Arthur Jensen	1606,80
Bogtrykker Backhausen	1843,70	Landbrugskand. Mortensen	1606,80

Konditor Dall	1596,50	Købm. Hans Mørch	1400,80
Tømrerm. Max Møller	1596,50	Fabrikant Jørg. Nielsen	1380,20
Urmager Carstensen	1596,50	Købm. H H Grabow	1369,90
Fabrikant Hans Madsen	1575,90	Gæstgiver Niels Hansen	1359,60
Direktør Hasløv	1565,60	Direktør A Kronholt	1359,60
Godsejer Glud	1565,60	Læge Dehlholm	1359,60
Landmand Jørgen Marcussen	1565,60	„ Viggo Lund	1359,60
Købm. A P Andersen	1555,30	Stenhugger Laursen	1349,30
Købm. Carl O Jensen	1555,30	Hattemager P H Ross	1349,30
Vognmand Søren Nielsen	1545,00	Enkefru A Jensen	1339,00
Enkefru Rauer	1545,00	Fotograf Nordstrøm	1339,00
Direktør Piper	1545,00	Konstruktør I M Hansen	1339,00
Smedem. Martinus Nielsen	1545,00	Læderh. L C Jensen	1318,40
Købm. M Winther	1545,00	Købm. A C N Knudsen	1308,10
Slagterm. Steensen	1545,00	Enkefru P Petersen	1308,10
Boghdl. Anker Heegaard	1534,70	Urmager Chr Holm	1308,10
Viceinspektør Kaasberg	1524,40	Hotelejer C J Jørgensen	1297,80
Skræderm. J P Rasmussen	1524,40	Fabriksinspektør Nybølle	1297,80

Største Udvalg i Skind-, Silke- & Stofhandsker.

Handskekort er altid en kærkommen Gave.
Stort Udvalg i **Silkestrømper** og **Sokker.**

Handskemagasinet „Bristol“,
Telefon 1239. — Graven 19.

Handsker renses. Handsker renses.

Købm. Jerichau	1514,10	Købmand J I Jessen	1287,50
Frk. Gudrun Lund	1514,10	Ølbrygger Niels Jensen	1287,50
Skræder O Møllerstrøm	1514,10	Købm. J F Rosenberg	1287,50
Købm. Magnus Petersen	1503,80	Enkefru E Madsen	1277,20
Tømrerm. Simon Jensen	1472,90	Købm. Worsøe	1277 20
Prokurist H C Jensen	1452,30	Politimester Knutzen	1266,90
Gymnastiklærer H P Jensen	1452,30	Snedkerm. P Christensen	1246,30
Snedkerm. Paaskesen	1452,30	Skoleinspektør Jacobsen	1246,30
Rektor J O Lund	1442,00	Vognmand S Rasmussen	1246,30
Cigarhandler Hilmar Hansen	1442,00	Snedkermesjer Jørg. Jensen	1246,30
Direktør Michelsen	1442,00	Herredsdommer Bang	1246,30
Tricotagehdl. Jens Petersen	1442,00	Købm. Knud Christensen	1246,30
Fabrikant Rohdemeier	1431,70	Købm. A C Nors	1236,00
Murerm. Quist	1421,40	Exportør Wm Kraul	1236,00
Købm. R Kragh	1421,40	Købm. J F Nors	1236,00
Toldkasserer Gormsen	1411,10	Købm. Edv. Petersen	1236,00
Dommer C Melbye	1400,80	Restaurator A P Petersen	1236,00
Hotelejer R Petersen	1400,80	Kasserer Høy	1236,00
Bogholder H Petersen	1400,80	Murerm. J O Rasmussen	1236,00
Overretssagfører Egvad	1400,80	Hotelejer M P Andersen	1225,70

Herredsdommer Schjørring	1225,70	Enkefru Wittrup	1143,30
Snedkerm. M L Rasmussen	1225,70	Købm. P Schmidt Madsen	1143,30
Bankbog older Donner	1225,70	Direktør Sønnichsen	1133,00
Overværkmester Grünner	1215,40	Overretssagf. J V Petersen	1133,00
Købm. Vald. Pedersen	1215,40	Stadsingeniør Bryndum	1133,00
Sagfører Finck	1215,40	Direktør Bering Bryld	1133,00
Slagter Alder	1215,40	Mægler P Wang	1122,70
Pastor Ohlmann	1215,40	Restaurator J Laursen Wulff	1122,70
Fiskeroeger Fynbo	1215,40	Fiskehdl. J C Andersen	1122,70
Enkefru A Nørgaard	1215,40	Adjunkt Willemsen	1122,70
Disponent A V Runge	1215,40	Købm. N J Nielsen	1122,70
Restaurator F C Brandt	1205,10	Købm. M Jepsen	1122,70
Slagterm. Møldrup Nielsen	1205,10	Vandmester L Petersen	1102,10
Konditor Laackmann	1205,10	Restaurat. Wium Christensen	1102,10
Bagerm. Chr. Larsen	1205,10	Cigarfabrik. J E Hansen	1102,10
Kommunekasserer Vandborg	1205,10	Lærer Langkjær	1102,10
Bankdir. Heide Jørgensen	1205,10	Bankbogholder Koppel	1091,80
Hovedrepæsent. P Hansen	1205,10	Fængselsinspektør From	1091,80

Mindst **10%** sparer De ved at gøre Deres Indkøb af

Vine & Cigarer

i

Horsens kontante Kolonialforretning,

Telefon 167. — Hestedamsgade 17.

Arkitekt Fussing	1194,80	Købm. Nic Hansen	1081,50
Byraadssekretær Meilstrup	1194,80	Fabrikant J P Pedersen	1071,20
Enkefru Lange	1184,50	„ Bondesen	1060,90
Direktør Oxholm	1184,50	Bagerm. Munch	1060,90
Expedient Vilhelmsen	1184,50	Læderh. T Jensen	1060,90
Enkefru C Schur	1184,50	Billedskærer Th Holm	1060,90
Købm. I L Bech	1184,50	Købm. C F Olsen	1060,00
Viceinspektør Marcussen	1184,50	Cigarfbr. J R Hansen	1050,60
Fabrikant Nielsen Donner	1184,50	Installatør Ronøe	1050,60
Urmager Kraul	1174,20	Købm. E Knudsen	1040,30
Direktør Th Hansen	1163,90	Mejeriejer Arens	1040,30
Fhv. Gaardejer I Andersen	1163,90	Installatør Wiedemann	1030,00
Købm. C Schmidt	1163,90	Bagerm. Enevoldsen	1030,00
Baneingeniør Falck	1163,90	Prokurist Jacobsen	1030,00
Landinspektør Møller	1153,60	Frk. Urbrand Jensen	1030,00
Købm. A C Damsgaard	1153,60	Mejeribst. Chr H Nielsen	1030,00
Direktør Halskov	1153,60	Slagter S M Jacobsen	1030,00
Bogbinder C H Clausen	1153,60	Slagterm. Brehmfeldt	1030,00
Blikkenslagerm. Nissen	1153,60	Skatteinspt. Muchitsch	1009,40
Købm. A F Nielsen	1153,60	Snedkerm. P Chr Sørensen	1009,40

Fængselspræst Broe	1009,40
Adjunkt Thorup	988,80
Købm. Boldsen	988,80
Lektor Dybdal	988,80
Prokurist P Christensen	999,10
Overlærer Ottosen	999,10
Bager Winkle	999,10
Stenhuggerm. Per Nielsen	999,10
Inspektør Schultz	999,10
Uddeler Stærk	999,10
Stenhuggerm. F O Nielsen	999,10
Borgmester Sørensen	978,50
Fabrikant P C Nielsen	978,50
Enkefru H O Nielsen	978,50
Repræsentant Hendriksen	978,50
Vognm. J S Nørbæk	968,20
Købm. Reinsholm	968,20
Ingeniør Starck	968,20
Assurandør I C Andersen	937,30
Bygningsinspekt. Knudsen	937,30
Gartner P Thomsen	937,30
Kreaturhdl. Kjær	937,30
Cigarhdl. C Hansen	937,30
Bagerm. Jørgensen	937,30
Blikkensl. Lohmann	937,30
Postmester Sørensen	927,00
Bagermester Caspersen	927,00
Skomager J Betak	916,70
Skræder S A Jensen	916,70
Købm. M Tønnesen	916,70
Hestehdl. N L Madsen	916,70
Afholdsvært Ahrens	906,40
Restauratør Edelmann	906,40
Købm. Anker Jensen	906,40
Skræder Leth Rasmussen	906,40
Bagerm. J R Banke	906,40

Jul: Dallris

Skrædermester

Graven 18 Telefon 1249 **Graven 18**

anbefaler sig med

Fineste Herreskræderi.

Stort Stoflager særlig i engelske Klædevarer.

Bogh. C E Ussing	968,20
Ingeniør J G Nielsen	968,20
Prokurist Gravesen	968,20
Guldsmed R C Rasmussen	968,20
Direktør H Petersen	968,20
Smedem. P Poulsen	947,60
Driftsbst. Wehrs	947,60
Bankf. Gether Rasmussen	947,60
Skom. L Christensen	947,60
Skræder M Madsen	947,60
Købm. Bech Sørensen	947,60
Overingeniør Thygesen	947,60
Toldkontrollør Michelsen	947,60
Sagfører Carlsen	947,60
Bogtrykker Andr. Hansen	947,60
Restaurat Ibs. Christensen	937,30
Gartner N Rasmussen	937,30
Forretningsbst Christensen	937,30
Driftsbestyrer Stensballe	937,30
Kgl. Vejer og Maaler Marius Holst	937,30
Brygm. Otto Vogler	906,40
Trikotagehdl. H Knudsen	906,40
Gartner A Andersen	906,40
Bager Th. Lassen	906,40
Købm. K C Larsen	906,40
Ingeniør Schell Meyer	906,40
Købm. Abildgaard	906,40
Installat. A H Elmtoft	906,40
Købm. Herschend	906,40
Vognfabrikt. Chr. Andersen	906,40
Handelsr. Andersen	896,10
Kontrollør E Rasmussen	896,10
Købm. Chr. Thomsen	885,80
Sparekassekass. F Olesen	885,80
Skræderm. P Jørgensen	885,80
Smed S Jørgensen	885,80
Forv. H Jensen	875,50
Gartner C Rasmussen	875,50
Ølhdl. Carl Sørensen	875,50
Tandlæge Ring	875,50
Tandlæge de Wolff	875,50

Fattiginspektør Simonsen	875,50
Bogbinderm. Chr. Hansen	875,50
Lingerihdl.ske Toft	865,20
Ingeniør C F Nielsen	865,20
Godsexpeditør Kjædebye	854,90
Enkefru Kierkegaard	854,90
Dyrlæge H Sørensen	854,90
Orgelbygger M Sørensen	854,90
Telefonbest. Busse	854,90
Enkefru Nors	844,60
Restauratør C Bager	844,60
Ostehdl. V Rasmussen	844,60
Bankbogholder Huusom	844,60
Bogholder C Christensen	844,60
Overlærer Østerberg	844,60
Forretningsf. E N Sørensen	844,60
Slagter H C Schmidt	844,60
Urmager Jens Beck	844,60
Kommunebogh. Sørensen	803,40
Restauratør K Knudsen	803,40
Adjunkt L Sørensen	803,40
Dampskibsexpedt Knudsen	803,40
Snedkerm. C P Nielsen	803,40
Fhv. Mejeriejer Sehgmann	803,40
Skomager N P Nielsen	803,40
Drejer Thulesen	803,40
Restauratør R Rasmussen	782,80
Snedkerm. M V Sørensen	782,80
Kloakmester N Nielsen	782,80
Guldsmed J P Schmidt	782,80
Slagterm. M Iversen	782,80
Gartner J C Christensen	782,80
Gasværksass H Skov	782,80
Købm. Carl Lassen	782,80
Gæstgiver N P Jensen	782,80
Fængselskass. Jacobsen	782,80

Carl Jensen,

Tlf. 274. Søndergade 51, Hj. af Torvet. Tlf. 274.

Dame- & Børnekonfektion

Kontant Salg. — Smaa Priser.

Redaktør Christiansen	844,60
Adjunkt R Holt	834,30
Sejlm. C Mortensen	824,00
Toldinspekt. Martens	824,00
Partik. A C Jensen	824,00
Melhdl. Møllgaard	824,00
Fabrikant E O Andersen	824,00
Dyrlæge Vebæk	824,00
Redaktør Kr. Olesen	824,00
Skotøjshdl. Aug. Nielsen	824,00
Skræder J Christensen	824,00
Tømrerm. Mogensen	824,00
Adjunkt L Branner	824,00
Broderihdl.ske Boye	824,00
Snedkerm. F C Sørensen	813,70
Børstenbinder S Sørensen	813,70
Købm. S R Møldrup	813,70
Hospitalsforst. Petersen	813,70
Tandlæge Svendsen	803,40
Bankkasserer J Nielsen	803,40
Købm. Thorstensen	803,40
Gartner H Torbensen	782,80
Restauratør Kresse	782,80
Slagter C Berg	782,20
Bagerm Fischer Christensen	782,80
Blikkensl. H Wolff	782,80
Bankbogholder Geiler	772,50
Restauratør Lund	772,50
Handelsr. H Larsen	772,50
Formand Lage	772,50
Snedkerm. Chr. S Sørensen	762,20
Bogholder Dahl	762,20
Købm. Anders Jensen	762,20
Partik. J Lauritzen	762,20
Købm. Lomholt	762,20
Maler J Kierkegaard	762,20
Købm. M Rasmussen	762,20
Automek. O Jacobsen	751,90
Lærer Mølbach	751,90
Malerm. Henningsen	751,90
Skotøjshdl. Lomborg	751,90
Skom. J Smidstrup	751,90

Bagerm. Olesen	751,90	Trikotagehdl. Hansen	700,40
Kontrolør Chr. Mørup	751,90	Landinspektør Buus	700,40
Ostehandlr Steffensen	751,90	Købm. P F Langgaard	690,10
Restauratør P Nielsen	751,90	Bogtr. J C Nielsen	690,10
Købm. Laurits Olsen	751,90	Slagterm. M Petersen	690,10
Bogh. H C Nielsen	751,90	Possementm. Andersen	690,10
Guldsmed N C Rasmussen	751,90	Værkf. C A Petersen	690,10
Skrm. Theilmann Knudsen	751,90	Adjunkt H P Hansen	690,10
Bogholder F Kjær	751,90	Købm. Mich. Hansen	690,10
Læge Winde	751,90	Lærer Westberg	690,10
Direktør A M Andersen	741,60	Murerm. H H Hansen	690,10
Exportør Thiel	741,60	Enkefru Magdal. Hansen	690,10
Ølhdl. M Sørensen	741,60	Lærer Holger Petersen	690,10
Købm. S P Christensen	741,60	Forv. P G Jennov	679,80
Restauratør M Jensen	741,60	Kasserer Schouenborg	669,50
Tømrerm. S C Sørensen	731,30	Stentrykker Brørup	669,50
Partik. Rs. Knudsen	731,30	Politiass. Aage Fals	669,50
Tømmerforv. Th Hansen	731,30	Tømrerm. J Olesen	669,50

Horsens ældste og største

Monumentforretning

(Grundlagt 1890)

anbefaler et stort Lager af moderne og stilfuldt udførte Arbejder i alt til Faget henhørende og til smaa Priser.

Granitindhegninger til Gravsteder

leveres i forskellige Facon

I min Virksomhed er indlagt nyeste Maskiner for Granitsliberi og til Forarb. af poleret Marmorarbejde.

Kattesund 6—8. L. Laursen Telefon Nr. 415.

Translatør Berthelsen	731,30	Telegrafbest. Vangen	669,50
Forretningsf. Mosbæk	731,30	Købm. Lauritz Møller	669,50
Disponent Woldum	731,30	Ingeniør P Schrøder	669,50
Landbr.konsul. Jørgensen	721,00	Cigarfabrikt. Pedersen	669,50
Overlærer Almegaard	721,00	Portier H P Jensen	659,20
Bagerm. Laursen	721,00	Boghandler Them	659,20
Malerm. Kierkegaard	721,00	Snedker J J Jensen	659,20
Direktør Melby Petersen	721,00	Sejlm. Jens Mortensen	659,20
Sognepræst Heskiær	721,00	Musikhdl. G R Sørensen	659,20
Prokurist V Jensen	721,00	Postkontrollør Jespersen	659,20
Fabr.inspekt Lyne Petersen	721,00	Ingeniør Ejgil Aasted	659,20
Handelsr. Engholm	721,00	Lærer A L Jensen	659,20
Overlærer Thygesen	721,00	Købm. Anton Schmidt	648,90
Farver C Holst	721,00	Fabriksarb. Mikkelsen	638,60
Købm. J C Nielsen	710,70	Lærer Nygaard	638,60
Musikdir. Marqurd	700,40	Adjunkt S Christensen	638,60
Overlærr Christensen	700,40	Murerm. Käszner	638,60
Lærer L Thygesen	700,40	Toldass. Brandt	638,60
Sagf. Green Andersen	700,40	Cyklehdl. N C Pedersen	638,60
Købm. Victor Nielsen	700,40	Læderhdl. Luckow	638,60
Børstenb. C Thomsen	700,40	Repræsent. C Christensen	638,60

Lærer Anker	638,60	Gæstgiver H P Hansen	628,30
Fiskehdl. Th. Nielsen	628,30	Frk. M S Andersen	628,30
Restauratrice Christiansen	628,30	Restauratrice Petersen	628,30
Følsemager Rath	628,30	Fabrikant W Petersen	628,30
Detailhdl.ske M Nielsen	628,30	Hestehdl. Vanghaug	628,30
Guldsm Reimer Rasmussen	628,30	Restauratør Bentsen	628,30
Cyklehdl. Jacobsen	628,30	Cementstøber R Jensen	628,30
Postass. Berg Jensen	628,30	Malerm. Ludv. Andersen	618,00
Smedem. R Andersen	628,30	Købm. Lyshøj	618,00
Tømrerm. Henriksen	628,30	Slagter Hetebrügge	618,00
Ejendomsmgl. S Olsen	628,30	Frk. E Ankjær	618,00
Maskinhdl. Bjerre	628,30	Frk. Jakobine Lauritsen	618,00
Købm. Lauritz Hansen	628,30	Skomager Fr. Petersen	618,00
Lærer O Christensen	628,30	Toldass. Balslev	618,00
Glarm. J P Hansen	628,30	Bankass. Hyldebrandt	618,00
Snedker S Chr. Sørensen	628,30	Lærerinde Bruun	618,00
Skovrider Lund	628,30	Arkitekt Jørgensen	618,00
Frk. H U Andersen	628,30	Entreprenør M Jørgensen	618,00
Fotograf Reinau	628,30	Overinspektør Glibstrup	618,00
Købm. P Rasmussen	628,30	Urmager Bundgaard	618,00
Smedem. S Sørensen	628,30	Smedem. Anton Andersen	618,00
Bagerm. A M Zeeberg	628,30	Restauratør A P Nielsen	618,00
Forvalter Hein	628,30	Frk. Albine Christensen	618,00

Aug. Børgen, København. Repr. Im. Løvschal. Telf. 528—165.

M. Wadt Møller,
A. C. Jensens Eftfl.
Telefon 1415. **Telefon 610.**

Lager af: **Tørv & Brænde.**
Opkøb af: **Gl. Jern, Metaller, Klude m. m.**

Kontor & Lager er flyttet fra Allegade 8 **til Torvet 20.**

Indholdsfortegnelse.

Aaboulevard	82	Graven	11
Abselonsgade	5	Griffenfeldtsgade	64
Adelgade	31	Gormsgade	63
Akacievej	55	Godthaabsvej	63
Allegade	5	Gothersgade	64
Amaliegade	55	Havnen	96
Badstuegyde	86	Havnealle	95
Beringsgade	31	Hestedamsgade	12
Bjerregade	8	Houmannsgade	35
Borgergade	86	Hospitalsgade	14
Bøghsgade	58	Hulvej	64
Bülowsgade	32	Højlundsgade	65
Carl Johansgade	58	Istedgade	36
Carolinelundsvej	58	Jessensgade	14
Christiansholmsgade	9	Jernbanegade	37
Danasvej	59	Jyllandsgade	15
Danmarksgade	9	Kattesund	65
Emil Bojsensgade	88	Kalkbrænderivej	38
Falstersgade	10	Kaptajn Andersensgade	38
Farvergade	10	Kildegade	67
Fabrikvej	32	Kirkegyde	97
Fjordsgade	90	Kildevej	39
Fjordsvangsalle	90	Kippervig	15
Fredericiagade	91	Knudsgade	97
Frederiksberggade	33	Kjeldsensgade	39
Frydsvej	63	Krystalgade	39
Frederiksgade	61	Langelandsgade	16
Fredensgade	59	Langemarksvej	67
Fugholm	92	Lendropsgade	67
Fælledvej	34	Levysgade	16
Fyensgade	11	Lille Nygade	40
Gasvej	93	Lindeallé	97
Gersdorfsgade	93	Lollandsgade	16
Grønnegade	11	Læssøgade	16

Madevej	16	St. Helenevej	22
Mindegade	17	Stefansgade	47
Mælketorvet	17	Stationspladsen	21
Møllegade	68	Stjernholmsgade	102
Nordre Kirkegaardsalle	69	Strandgade	103
Niels Juelsgade	40	Strandpromenaden	104
Ny Havnegade	98	Sundvej	77
Nygade	41	Svanesgade	22
Nørregade	70	Sønder Lindskov	80
Nørrebrogade	43	Sdr. Kirkegaardsalle	79
Nørrestrandsgade	45	Sølvgade	105
Nørretorv	46	Sønderbrogade	23
Odinsgade	17	Søndergade	26
Ole Vormsgade	99	Søvangs Tværvej	105
Raadhusgade	17	Teglgaardsvej	80
Overgade	72	Thonbogade	28
Rolighedsvej	100	Thorsgade	29
Ryesgade	46	Tordenskjoldsgade	49
Rædersgade	18	Torvet	29
Slotsgade	100	Tugtusvej	50
Sjællandsgade	18	Vendersgade	80
Skolegade	72	Vestergade	51
Smedegade	72	Villavej	105
Solvej	77	Vimmelskaftet	30
Sommerlystgade	77	Voldgade	55
Spangevej	102	Østergade	80
Spedalsø	19		

Elektrisk Lys- og Kraft-Installation

samt **Ringeanlæg** af enhver Art udføres.

Reparationer hurtigt og billigt.

Første Klasses Arbejde garanteres.

Tilbud og Overslag gratis.

Lysekroner i stort og smukt Udvalg.

A. H. Elmtoft,

statsaut. Installatør,

Aaboulevarden 1. Telefon 586.

Horsens Træskofabrik & Brændehandel

anbefales. **Spec.: Franske Bunde & Bazar.**

Aaboulevarden 86. — Telefon Nr. 832.

Anton Nielsen.

Paasch & Larsen, Petersen

Aktieselskab — Horsens.

Maskinfabrik - Jernstøberi - Kobbersmedie - Blikvarefabrik - Metalstøberi.

Tekniske Artikler:

Olier - Remme - Pakninger - Slanger.

Specialiteter:

Mejerimaskiner og **Transportspande.**

Glem ikke, at Billeder indrammes hurtigt, omhyggeligt og billigt, og skal De

købe Billeder

er der altid et meget stort Udvalg

til de bekendte smaa Priser hos **J. Hansen**

Grønnegade 28!

Indgang gennem Porten. **Telefon 1202.**

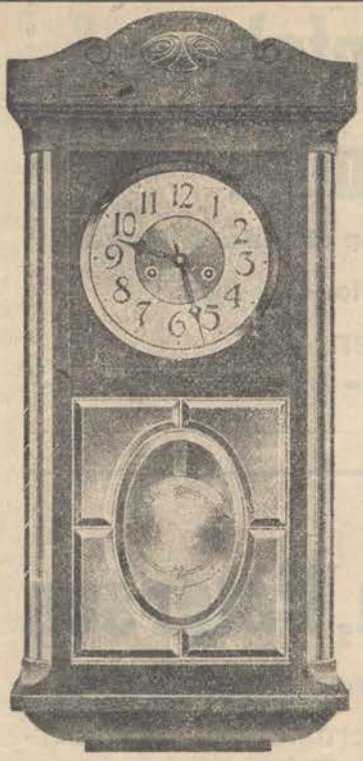

De bedste og fineste

Uhre

faas hos

Uhrmager E. Rasmussen,

Jessensgade 4.

Største Udvalg i Gulduhre, Sølvuhre, Armbaandsuhre, Stueuhre, Briller, Pincenez.

Smaa Priser. Smaa Priser.

P. C. Agerskov,

Kattesund 4. Torvehalle. Telefon 288.

Altid største og fineste Udvalg i Aarstidens

Frugter og Grøntsager.

Varerne bringes overalt i Byen.

Torve-Kiosken

besørger alt!

Budtjeneste - Incasso m. m. - I Torvekiosken faas alle kendte Dag- og Ugeblade samt Rejse-Lekture - Stort Udvalg af Prospektkort.

Bestil Torvekioskens Telegrammer!

Eneste originale Horsens-Telegrammer samt Fotogravure-Telegrammer fra Horsens smukke Omegn. — Alt fremstillet i Horsens. — Lykønskningstelegrammer m. v. —

Ring til 1001 eller 1002.

Scannet af Jan Østergaard Andersen
www.horsensbilleder.dk

GIDEON MOTOR

Benzin, Petroleum, Raaolie eller Sugegas

Højeste Anerkendelse, Motorarb.-Prøven, København . . . 1903
Ærespris og 1000 Mk. Langvarighedsprøven, Kiel 1905
Højeste Anerkendelse, Landbrugsmaskin-Udstillingen, København . 1906
Atter 2 Ærespriser og 2000 Mk. Langvarighedsprøven, Kiel . . . 1907
Højeste Pris, Eneste Selvmedaille for danske og norske Motorer, tilkendtes „Gideon" ved Æresprøven paa Udstillingen i Trondhjem . 1908
Igen højeste Pris, Selvmedaille, Aarhus . . . 190?
do. i Bruxelles . . . 1910

Bestilling den mest økonomiske, driftssikre og bedst arbejdende Motor.
Forhandlere antages hvor vi ikke ere repræsenterede.

RUD. KRAMPER & JØRGENSEN, HORSENS

STØRSTE SPECIALFABRIK FOR MOTORER I DANMARK

Gideon Automobiler.

Alt Bogbinderarbejde

udføres hurtigt og omhyggeligt.

Dyhrberg & Schaumann

Kattesund 1.

Horsens Lysbade-Anstalt

giver Behandling efter Skodsborg Badesanatoriums anerkendte Metode samt alle Slags Bade.

Aaben alle Dage fra Kl. 9 til 6
undtagen fra Solnedgang Fredag til Solnedgang Lørdag — — Søn- og Helligdage fra 8 til 1.

J. Diget - Nørregade 11.

120 Telefon 120

I. C. Andersen,

Allegade 2.

Telegr.-Adr. „Thuleib". Telefon 560.

Største

Assurance-Forretning

i Jylland.

Forsikring af enhver Art.

Th. Busse.

Moderne engelske Tapeter

1920.

Ekstra billige.

Stort Udvalg.