Horsens Vejviser

— 1918 —

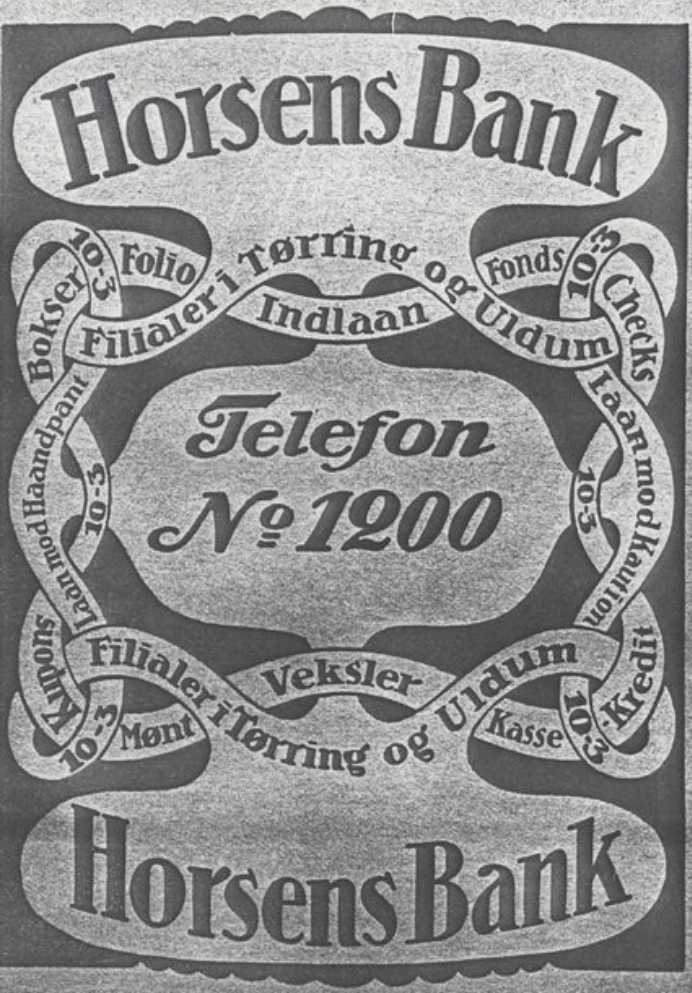

HORSENS VEJVISER

1918

Vejviseren er delt i 2 Afsnit: Husregister og Personalregister.

Husregisteret

omfatter alle beboede og ubeboede Gader i alfabetisk Orden

Personalregisteret

omfatter alle de Personer, der findes i Husregisteret, og har en tredobbelt Ordning, idet alle Efternavne er ordnede alfabetisk, indenfor de samme Efternavne er Stillingerne alfabetisk ordnede, og indenfor de samme Stillinger kommer Fornavnene i alfabetisk Orden.

Pris 4 Kr.

Horsens Vejviser findes paa alle 1. Kl.s Hoteller i følgende 25 Byer:
København, Aarhus, Odense, Aalborg, Randers, Vejle, Esbjerg,
Helsingør, Fredericia, Kolding, Svendborg, Slagelse, Viborg, Roskilde, Nykøbing F,
Nakskov, Hjørring, Næstved, Rønne, Silkeborg, Nyborg,
Frederikshavn, Korsør, Skanderborg og Odder.

3. Aargang.

Eftertryk forbydes.

HORSENS

Udgivere: Alb. Christiansen og C. Koch-Jensen

Carl Mar: Møllers Bogtrykkeri

1918

STATSBIBLIOTEKET
I AARHUS

Rettelse.

I **Personalregistret** er under E glemt:

Eriksen, Hans, Kunstmaler, Svanesgade 2

K. K. Kjærbys

Telef. **33** (Chr. Kruuses Eftflgr.) Telef. **33**

Konditori

Kippervig 5—7 Kippervig 5—7

Indholdsfortegnelse.

	Side
Hus-Register	5
Personal-Register	153

Største Udvalg i

Ovne & Komfurer.

DEN 19

Centralovne til Opvarmning af flere Værelser

Centralopvarmning m. Luft, varmt Vand ell. Damp

Banken for Horsens og Omegn

Jessensgade 1

Telefon 109 og 709

Ekspeditionstid: for alle Arter af Bankforretninger **fra Kl. 10—3** og for Ind- og Udbetalinger paa Folio, Krediter og Indlaan samt for Notering af Checks **fra Kl. 4½—5½ Eftermiddag**.

Telegram-Adresse: HANDELSBANK, Horsens.
Telefon 109 og 709. Statstelefon 6.

Banken modtager til Forrentning Beløb saavel paa **Folio** som paa **Indlaan.**

For de i Banken indskudte Beløb hæfter Handelsbankens fuldt indbetalte Aktiekapital, 40 Millioner Kr., foruden ca. 13 Millioner Kr. Reservefond.

Banken diskonterer Vexler, betalbare saavel i Horsens som overalt i danske Byer.

Banken yder Udlaan og Krediter mod Haandpant i solide Panteobligationer eller Børspapirer samt mod Kauton eller Skadesløsbrev.

Banken køber og sælger **fremmed Mønt** og **Valuta** samt **Obligationer** og **Aktier,** udsteder Tratter paa Byer overalt i Europa, **Amerika,** Asien, Afrika og Australien samt Rejseakkreditiver og besørger Incassationer paa alle Handelspladser, saavel i som udenfor Europa.

Banken forstrækker med **kontante Midler** ved Omordning af Prioritetslaan, optagne saavel hos Private som i de **forskellige Kreditforeninger** og andre Institutioner.

Banken modtager i sin brandfri Hvælving **Værdier til Opbevaring**. Gebyr fra 1 Kr. om Aaret.

Banken udlejer **Boxer** til Opbevaring af Værdier. Særskilt Værelse til Kundernes Afbenyttelse ved Kuponafklipning etc. forefindes.

Hans Christensen,

Telefon 55 & 56. Horsens. Telefon 55 & 56.

Kolonialvareforretning

en gros.

Justerværsenets Udsalg **Justerværsenets Udsalg**

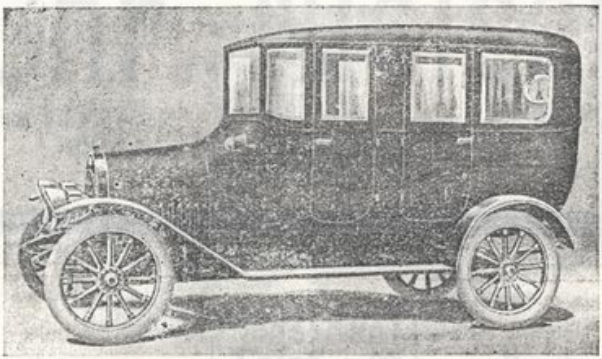

Jyllands største og bedste Fabrik for ny Karosseribygning til Automobiler. — Bedste Værksteder for Fabrikation af nye Vogne. — Stadig stort Udvalg paa Lager af nye og brugte Vogne til rimelige Priser. — Bestillinger og Reparationer saavel som Smede-, Karetmager-, Maler- og Sadelmagerarbejde udføres paa egne Værksteder.

Horsens Vognfabrik,

N. Fogt. Telefon 1175.

Telef. 582 Fritjof Jensen, **Telef. 582**

tidl.

N. Kiærs Læderhandel,

Hospitalsgade 2,

anbefaler sig med Platlæder, Tøffellæder, Smurtlæder og alt til Skomagerfaget henhørende.

Største Lager. — Billigste Priser.

A/S Horsens Privatbank

Jessensgade 5 -- Tlf. 129

Banken modtager Indlaan til Forrentning paa Checkkonto eller Bankbog, til højeste Rente.

Aktier og Obligationer købes og sælges. Laan og Krediter ydes, mod Pant eller Kavtion.

Alle andre Bankforretninger udføres
- omhyggeligt og billigt -

Boxer udlejes fra 5 Kr. aarlig.

Hus-Register.

Udarbejdet paa Grundlag af en umiddelbart efter Oktober Flyttedag 1917 foranstaltet Optælling.

* betegner Ejere, der bebor Ejendommen,
() Ejere, der ikke bebor Ejendommen.

Det første Tal betegner Husnummeret, det efterfølgende Matr.-Nr.

Aaboulevarden

fra Sønderbrogade til Havnen.

1 167 b (Tømrerm A N Mogensen og Murerm. Ernst Rasmussen) (Ass 53,400)
E. Andersens Cigarforretning
Ejendomsmægler Chr. Herskind, Tlf 810
Marinem V. Helsted, Tlf 621
Tandlæge Anne Helsted, Tlf 621
Cand pharm F Madsen
Sparekassek Chr Korgaard
Blomsterforretning ved R. V. Rasmussen, Tlf 633
Gartner R V Rasmussen, Tlf 633
Automobilforretningen „Auto" v. W Sørensen, Tlf 1088
3 167 c (Tømrerm A N Mogensen og Murerm Ernst Rasmussen) (Ass 36,900)
Tømrerm A N Mogensen, Tlf 837, 986
Enkefru Østergaard
Cigarhandler E Andersen
Cand pharm Em Frederiksen

Guldsmed R. C. Rasmussen & Søn, Sønderg. 22. Stort Udv. i Smykker.

J. Chr. Mikkelsen.

Aaboulevard 12 — Tlf. 992 & 1010.

Cykler og Cykledele en gros.

Chr. Nielsen

Maskinfabrik - Kobbersmedie og Metalstøberi.

Hestedam 25.

Installationsforretning for

Elektricitet - Vand - Gas - W. C. og Badeanlæg.

Lager af alle hertil hørende Materialer.

Lysekroner. **Telef.** 100 / 821 Bordlamper.

Eneforhandling af

Wolframlamper.

J. P. Holmboe & Søn,

Horsens.

Malervarer, Tapeter, Rullegardiner,

Linoleumstæpper og Linoleum.

Altid største Udvalg.

Bedste Kvaliteter. Billigste Priser.

Aaboulevarden

Konstruktør L Møller
Forretningsbest Ball Sørensen, Tlf 313
Bankkasserer E Petersen
5 592 (Købm Carl Møller)
C J F Fleischer, Maskinhandel, Tlf 543
7 590b (Restaurator P Christensen) (Ass 46,400)
Frk A Rasmussen
Pastor A Ohlmann
Bundtm C Jentzsch, Tlf 678
Bogholder Sten Vandborg
11 586 (Murm. Martinus Nielsen) (se Søndergade 22)
K C Larsen, Kolonial en gros Tlf 62
Bogh M Hansen, Tlf 1089
Grosserer Knud Petersen Tlf 924, 1253
Byfogedfm, cand jur S Larsen, Tlf 924
Husbest.inde K Hansen
Kbmd A Ohff, Tlf 859
Kusk N Møller
47 576 (Kbmd M I Mouritzen) (se Søndergade 42)
Pens Ledvogter S Knudsen
Marie Knudsens Modeforretning
Frk Anna Hansen
Enke T Hansen
51 622 *Arbejde adler (Ass 17,960)
Arbejderherberg, Tlf 932
Bestyrer H Jacobsen
Slagter M Møller
Enkefru Marie Helvig
— J Møller, Tlf 631
Smedesv Hermann Møller
53 623 (se Torvet 2) (Ass 11,400)
55 624 (Murm. Adolf Møller) (Ass 10,960)
Smed P B Andersen
Frk S Thomsen
— M Thomsen
Maler Th Hjortlund, Tlf 923
Enkefru S K Nielsen
Enke L H Jensen
57 625 *Tømrer J Chr. Mikkelsen (Ass 3620)

Aaboulevarden

Dameskræderinde Elisabeth Dau
59 626 *Maskinarb F F Walther (Ass 4130)
Karetmagersv H Rasmussen
61 627 (Odd Fellov Logen „Horsia") (Ass 4630)
fhv Vognmand Søren Jensen
Gravør Gustaf Thomhav
Enke A Sørensen
Arbmd Th Jensen
Enke A M Sørensen
63 628 (Odd Fellow Logen „Horsia") (Ass 4600)
Rullekone A K Nielsen
Stenhugger Erik Nielsen
Arbmd Fr Rasmussen
65 629 *Konsul Nic. Michelsen (Ass 36,800) Tlf 13
630 b Forenede Mineralvand Fabriker A/S, Tlf 1366
Enkefru K Christensen Mols
Brolægger S Hansen
Vognm R Olesen, Tlf 1232
67 636 a (Fiskehdl K P Schmidts Enke) (Ass 20,880)
Restaurator J H Rasmussen
Skræder R Sørensen
Maskinarb E Jørgensen
Enke M Andersen
Fru M Zorn

Sidegade: Fugholm

71 654, 656 (Enkefru Løwenstein) (Ass 50,320)
Enke M K Hassind
Th Jensens Barberstue
Barber Th Jensen
73 657 *Klodsmager C Israelsen (Ass 8400)
Kusk Ole Peter Petersen
Kusk J V Jørgensen
Frk Amalie Jensen
Enke P Gramkov
Gartner A Nielsen
75 658 *Vognmand J K Rasmussen, (Ass 19,500) Tlf 1091
Enke Emilie Jensen
Maskinarb A Th Hansen
Fabrikarb V Schmidt
Smed Carl Mikkelsen

S. P. Christensen,

Kolonial en gros.

Telefon 164. *Horsens.*

Spare- og Laanekassen

for Horsens By og Omegn.

Jessensgade Nr. 1. Oprettet 4. Juni 1847.

Indskudskapital ca. 20 Mill. Reservefonds over 1 Mill.

Renten for Tiden 4¼ pCt. p. a.

De indskudte Midler sikrede ved Anbringelse mod **Iste Prioritet** i Land- og Købstad-Ejendomme, i Kreditforeningsobligationer og mod anden fuldt betryggende Sikkerhed.

Indskud modtages fra 1 Kr.

Kontortid fra Kl. 10—1½ og 4½—5½ Eftm.; i Terminerne fra Kl. 10—3 og 4½—5½.

Telefon 150. **Telefon 150.**

A. F. Nielsen & Co.

Telegram-Adr.: NIELMAN **Telefon 602** **Privat Telefon 953**

Kontor og Lager gl. Toldbod.

Maskinolier — Motorolier — Cylinderolier.

Jydsk Ideal Gulvglanslak
(fineste hurtigtørende Gulvlak).

Lim — Vognsmørelse — Taglak m. m. —

Aaboulevarden

Smed H P Petersen
Arbejdsmd J Nielsen
Instrumentmager F Hudetzek
Vaffelbager Axel P Nielsen
Enke Th A Nielsen
81 661 (A/S Paasch & Larsen Petersen (Ass 27,810)
Cigarmager C Jensen
Arbmd M Andersen
Kassererske Frk Frandsen
Arbmd J Chr Jacobsen
Fiskehdlr S Nielsen
83 662 *fhv Bybud Niels Hansen (Ass 3900)
Fisker S P Rasmussen
Stenslager A Madsen
85 663 *Bagerm N P Nielsen (Ass 16,270)
Arbmd K Kjeldsen
Montør C Andersen
fhv Røgter Knud Christensen
Arbmd J Mortensen

Sidegade: Badstuegyde

87 673 (Sagfører Marius Petersens Enke) (Ass 9040)
Arbmd E Carlsen
Fisker J Jacobsen
Bud Marie Pedersen
Arbmd J Knudsen
— N J Hansen
Frk Anna Jensen
Væverske Loisa Mikkelsen
Fiskehdlr Ludvig Andersen
89 674 *Snedker S Carlsen (Ass 12,130)
Gartner N A Hansen
N A Hansens Frugt- og Vildthdl.
Snedker P A Petersen
Arbmd A Sørensen
Kapelm V A Prodigiosa
91 675 *Mægler A R Bech (Ass 11,800) Tlf 24
93 676 *Enke Karen Olsen (Ass 5590)
Maler A Petersen
Smed C C Nielsen
95 677 *Enke M Frøsig (Ass 14,500)
„Frøsigs Café"
Enke K Nielsen

Aaboulevarden

Murer C Jensen Broe
Arbmd K V Berg
Maskinbygger J Rasmussen
97 678 (Købmd S P Sørensens Enke) (Ass 3000)
Skipper E Hansen
Enke M J Olsen
99 679 *fhv Vognmd M Sørensen
Vognmd Johs Petersen, Tlf 1038
Detailhdlr M Mogensen
Væver Niels Rasmussen
Arbmd H J V Jørgensen Stourup

Sidegade: Kirkegyde

101 684 *Enkefru J M Grau (Ass 11,120)
Kaptein E Grau
Frk E Grau
Th C Graus Kaffebrænderi
103 685 *Enke M Hansen (Ass. 4490)
Bager V Enevoldsen
105 686 *Baneformand S N Møller (Ass 6450) Tlf 1318
Arbmd N Chr Petersen
107 687 *Enke K M Christensen (Ass 1300)
109 688 *Arbmd A Petersen (Ass 1700)
111 689 *Stolemager M Madsen (Ass 1380)
113 690 *Enke J M Nielsen-Skousen (Ass 950)
115 691 (Banefmd S N Møller) (Ass 830)
Arbmd Chr Mathiasen
117 692 (Malerm Joh V Sørensen) (Ass 750)
Syerske Alma Sørensen
119 693 *Enke M Sørensen (Ass. 1260)
121 694 *Enke M Schmidt (Ass. 7050)
Kirkesangerske Alfrida Møller
123 695 *Malerm Joh V Sørensen (Ass 5100)
Værtshusholder I Ingerslev
125 696 *fhv Brolægger N Rasmussen (Ass 1620)

Guldsmed R. C. Rasmussen & Søn, Sønderg. 22. Stort Udv. i Smykker.

Palæ-Cafeen

Torvet *Telefon 81* *Torvet*

1. Kl.s Cafe & Restaurant

Selskabslokaler *Festsal*

M. Klestrup

Frederikslyst.

Beliggende 8 km fra Horsens.

Smukkeste Anlæg m. Keglebane, Gynger osv.

Særdeles yndet Udflugtssted.

Udmærket Restaurant. Stor Dansesal. Anbefales Turister, Foreninger og Skoler

Telefon 5 Løsning.

Johan Christiansens Ægforretning,

Sønderbrogade 13. Telefon 550 og 1304.

Telegr.-Adr.: Ægjohan.

Indkøb af Æg til Export og Preservering.

Aaboulevarden

127 697 *Enke A C Skjellert (Ass 1020)
Maler J Sjøgren
129 550 (Malerm. Ludv B Andersen) (Ass 56,170)
Restaurator A P Petersen, Tlf 697
Restaurationen „Gl Toldbod"
Lærer Andr L Jensen
Agent Vilh Petersen, Tlf 1025
Enkefru N Christensen
Prokurist Palle Graversen, Tlf 773
Lærerinde P Kristensen
A. F Nielsen & Co, Olier & Lim en gros, Tlf 602
2 754 *Postbud J Andreasen (Ass 11,930)
Franskvasker S Andreasen
Enkefru M Petersen
4 753 *Restaurator og Ejendomsmægler K J Knudsen (Ass. 18,520) Tlf 915
Barber N L Topp
Albin Schmidts Autogensvejseri Tlf 644
6 752 *Restaurator P Petersens Enke (Ass 13,900)
Restaurationen „Kronborg"
Arbmd H P Hansen
Frk M M Pedersen
Ekspeditrice S Pedersen
Frk A M Pedersen
Lærer Christensen Boel
8 751 *Smedem S Anthonisen (Ass 7170)
Karetmager M Nielsen
Frk D Gottlieb
10 750 *Bødker L Madsen (Ass 9600) Tlf 1099
Drejersv A C Demstrnp
A C Demstrups Fiskeforretning og Røgeri, Tlf 395
12 749 *Gross J Chr Mikkelseen, Cyklefabrik og Lager ved J. Chr Mikkelsen (Ass 162590) (fælles for Nr 12 og 14) Tlf 992, 1010
14 749 (Gross J Chr Mikkelsen) Pullemand Jens Jensen

Aaboulevarden

Syerskerne Johanne & Hansine Sørensen
Vognm J Chr Jensen, Tlf 237
Arbmd M Rasmussen
Partikulier G Hoe
Fyrbøder J Chr Petersen
Frk M Molgjer
Arbmd Andr Rasmussen.
Tømrer C Bendixen
16 746 b 748 a *Horsens Trælasthandel A/S, Tlf 103, 116, 292, St Tlf 15 (Ass 321,441, fælles for Nr 16, 18, og 22)
Norsk Vicekonsulat, Tlf 103, 116, 292, St Tlf 15
18 748 a (Horsens Trælasthandel A/S)
Forvalter Th Hansen, Tlf 103
22 746 a, 746 c (Horsens Trælasthandel A/S)
Dir., Konsul P Mørch, Tlf 145
Spansk Vicekonsulat, Tlf 145
Kusk Claus Frederiksen
Kusk H Chr Jensen
Arbm L Jørgensen
26 745 a, 745 b *Fhv Slagterm R Jensen (Ass 13,120)
Arbm P Rasmussen
Mælkehdlr R Rasmussen
Kludehdlr S Sørensen
Enke M Knudsen
Drejer R Andersen
Fru Anna Jensen
Enke A M Jensen
Husbest.inde K Sørensen
Drejer Axel Friis
28 744 a (Horsens Dampmølle A/S) (Ass 20,440)
30 743 *(Horsens Dampmølle A/S) (Ass 4500)
Arbm S Jensen Sørensen
Frk J Jonassen
Enke C Rasmussen
Enke A Nielsen
32 742 *Snedker H Caspersen (Ass 4320)
Frk M Jørgensen
Enke Katrine Iversen
34 741 *Enke C Mouritsen (Ass 2360)

Dansk Kaffe- & The-Union

ved

Ludv. Holm & Co.

Indehaver: Marryat Johansen

Horsens.

Ældste og største Specialforretning
i Kaffe og The i Jylland.

Guldmedaille
Paris 1898

Sølvmedaille
Horsens 1905

LUDV·HOLM & Co·HORSENS

Specialitet

Udsøgte Mærker i Java Kaffe

Ægte indisk The

Uovertruffen i Velsmag og Aroma.

En gros og en detail Udsalg Sønderg. 44

Statstelefon Nr. 10. Bytelefon Nr. 39.

Altid friskbrændt!

N. Raackmann. Maskinposefabriken fabrikerer daglig indtil 200,000 Papirposer Telefon 213 og 595.

Fabrikarb.ske B Mouritsen
36 739 *Blikkensl, Vand- & Gasm. Kjeld Sørensen, Tlf 889 (Ass 9310)
Sømand H Johansen
Arbmd E P Sørensen
— N P K N Ring
Enke K M Jensen
38 738 a (Kbmd M J Mouritsen) (Ass 4400)
Enke Inger Jensen
Enke Kirstine Svendsen
Frk Olivia Svendsen
40 737, 738 b *Urmager R Sørensen (Ass 3390)
Enke Johanne Jacobsen
42 736 *Mekaniker N Nielsen (Ass 5060)
Skibsbygger C Dabelstein
Smed J P Jungberg
44 735 *Enke Karen Sørensen (Ass 12,340)
Enke K Thomsen
— N Bertelsen
fhv Landmd Søren Nielsen
Arbm P Nielsen
Enke K Sørensen
— N Kirstine Nielsen
Syerske J Jensen
46 734 *Former A P Enevoldsen (Ass 2550)
Tegner V Enevoldsen
Frk Marie Brandt
48 733 *Fiskehdlr.ske Karen Nielsen (Ass 1890)
50 732 *Enke J M Petersen (Ass 2890)
Enke F Rasmussen
52 731 *Maskinarb A M Dahl (Ass 4980)
Karetm C Petersen
54 730 (Maskinarb A M Dahl) (Ass 1730)
Enke I M Christensen
56 729 (Maskinarb A M Dahl) (Ass 3590)
Frk Amalie Reimann
Væver L Sørensen
58 728 *Fhv Landmand J Jensen (Ass 3800)

Aaboulevarden

60 727 *Snedker Chr Jensen (Ass 2880)
Arbm J P Jensen
62 726 (Slagter Vilh. Berg) (Ass 7950)
Skibstømrer V Hansen
Arbm V Olsen
— J Rasmussen
Enke M Andresen
Fisker Th. Schultz
Enke Nielsine Schultz
64 725 *Fiskehdlr Chr Andersen (Ass 3450)
66 724 *Billedskærer Jens Petersen (Ass 1500)
68 723 (Logen I O G T) (Ass 3220)
Arbm M Nielsen
— A Christensen
Enke K Petersen
70 *Logen I O G T (Ass 10,860)
Blikkensl.sv E Sørensen
Arbm Chr Jensen
72 721 *Murer J Alsted (Ass 3780)
Gasværksarb N Nielsen
Enke K Reinholdt
Enke M Jørgensen
74 720 *Kbmd F Krüger (Ass. 10,250) Tlf 1073
Enke K Rasmussen
76 719 a *Frk A K Jørgensen (Ass 3300)
Frk C Jørgensen
Fhv Væver Niels Jensen
(Vej til St Helenevej)
78 718 (Enkefru M Berg (Ass 8220)
Slagterm Vilh Berg, Tlf 256
Vilh Bergs Kødudsalg Tlf 256
Slagter L Berg
Enke E Groth Petersen
Arbm L Hansen
80 717 *Arbm N Christensen (Ass 4340)
Kolportør Chr P Christensen
Arbm J O Sørensen
Arb.ske Anne Hansen
82 716 *Arbm M P Sørensen (Ass 3110)
Arbm Jens Jensen
Enke M A Jørgensen
84 715 a *Frk K Holm (Ass 3890)

Guldsmed R. C. Rasmussen & Søn, Sønderg. 22. — Bedste Pletvarer.

Rasmus Jensen,

Guldsmed,

Søndergade 36. Søndergade 36.

Telefon Nr. 656.

Teknisk

Maskinforretning

ved

B. Eefsen, Horsens.

Maskinolier	Konsistensfedt	Pudsecrem
Motorolier	Vognsmørelse	Remmevox
Solarolier	Lakfernis	Remsamlere
Læderremme	Pudsetvist	Pakninger
Balateremme	Gadekoste	Gummislanger
Bomuldsremme	Reb	etc.

Største Udvalg! **Billigste Dagspriser!**

Hestedamsgade 9. **Telefon 680.**

Horsens Teaterblad.

Eneste officielle Program.

Fordelagtig Annonceblad.

Redaktion og Expedition: **Annonceafdeling:**

Telf. 995. Telf. 1153.

Udgaar hver Teateraften.

Aaboulevarden

Enke K Christiansen
86 714 a, 714 b *Træskofabrikant Anton Nielsen (Ass 31,800) Tlf 832
Anton Nielsens Træskofabrik Tlf 832
Snedker Jørgen Jørgensen
Savskærer A Grunnet
Kbmd Anton Knie
Savskærer F Johansen
— H P Petersen
88 714 c, 714 d *Snedkerm Jens S Hansen (Ass 36,870)
Jens Hansens Møbel- & Ligkistelager
Snedkerm C A Elberling
Overingeniør Chr Thygesen
Fru Mariane Nielsen
Detailhdlr J P Jensen
J P Jensens Fedevare- og Smørforretning „Reform"
Enkefru Marie Nielsen
Bødkerm M I L Zuleger
Arbmd M S Andersen
— P Madsen
— P Petersen
Former E Larsen
90 713 *Arbm Chr Frederiksen (Ass 4550)
Arbm S C Knudsen
92 712 *Enke P Hansen (Ass 5000)
Gartner Frode Frank
Enkefru A Due Jensen
94 711 *Arbm A H Andersen (Ass 2790)
Enke N Andersen
— A Larsen
96 710 *Vognm H Hansen (Ass 14,350)
Sølvpolererske M Hansen
Fabrikarb J Nielsen
Arbm A Jensen
Frk M Hansen
Cigarm Johan Hansen
Sortererske A Hansen
Montererske A Hansen
Blikkensl Chr West
98 709 a, 709 b *Vognmd Therkel Jørgensen (Ass 15,580) Tlf 251
Smed Th Jørgensen

Aaboulevarden

Savsk A Hansen
Arb.ske A Petersen
Frk F Jensen
Væver J Hansen
Enke M Mogensen
Syerske Frk Gottlieb
Arbm Hans Laursen
— Kjær Nielsen
100 708 a (Malerm H Jensen) Ass 13,700)
Former J Rasmussen
Arbm S Eskesen
Enke N K Nielsen
Fisker Chr Olsen
Arbm S P Petersen
Savværksarb A Mogensen
Arbm F P Frederiksen
— Joh Andersen
— C Jensen
Enke M Christensen
102 708 d *Enke M Mogensen (Ass 12,800)
Enke M Olsen
Elektriker Jens Olsen
Arbm H P Nielsen
Enke J Johansen
Drejer M Christensen
Arbm Simon Dam
104 708 b—g *Blikkenslagerm H. Schrøder (Ass 36,600)
Skibsbygger Chr Schrøder
Skræder N Mortensen
Musikker E Johansen
Former C Jørgensen
Arbm R Rasmussen
Konstruktør R Dølpher
Pridikant Villy Christiansen
Tømrersv A Andersen
Partikulier M A Musmann
Bødkersv Vilh Daugaard
Arbm Fr Frederiksen
Enke F Rasmussen
— M Henriksen
— Clara Christiansen
Arbm A Rasmussen
Savsk F Mogensen
106 708 c *Malerm Peter Christiansen (Ass 17,440)
Fhv Skibsf R Jørgensens Enke
Fisker Carl Jansen

Horsens Aksel- og Vognfabrik

ved J. Jørg. Jensen.

Lager af alle Slags Vogne.

Bestillinger modtages. **Bestillinger modtages.**

Telef. 380. Søndergade 28. Telef. 380.

Petersen & Sørensen,

Tobaksfabriker,

Telefon Nr. 82 & 882 Kontor og Fabriker,
— „ 51 Fabriksudsalg, Sønderg. 9,
Telegram-Adresse: Tobak.

anbefaler følgende Specialiteter i Cigarer:

Club,

La Conveniencia i 3 Størrelser

Shakespeare.

N. P. Steffensens Restauration,

Sønderbro, anbefales. Telefon 703.

N. Raackmann. Papirvarefabriken fabrikerer bl. a. daglig indtil 100 gr Kage- og Cabaretpapir. Tlf. 213 & 595

Fhv Fiskerifoged L P Hansen
Enkefru P Fehrn
— K Laursen
108 708 f *Expedient Georg Jensen (Ass 24,640)
N H Jørgensens Enkes Kolonialforretning
Rorsbetjent P Svinding
Sandgraver Simon Christiansen
Enke C Nielsen
Postmedhj J E Nielsen
Trafikasist. H Nielsen
— N A Nielsen

Adelgade

fra Nørrebrogade.

(Markjorder).

1 86 fz *Husejer Frands Andersen (Ass. 7900)
Fyrbøder J P Hansen
fhv Bødker Th Jensen
2 *Partik Poul Jensen (Ass. 8190)
Banearb M Mikkelsen
Savskærer Chr Jensen

Sidegade: Voldgade

11 86 fø *Arbm S Frahm (Ass 9150)
Enkefru B Nielsen
Bryggeriarb H Nielsen
Enke D Laursen
13 86 z *Arbm E Andersen (Ass 6580)
Væver I Ørbæk
15 86 æ *Smedesv Alfr Christiansen (Ass 7350)
Maskinarb Th Petersen
8 86 n *Murerm St Sørensen (Ass 11,720) Tlf 1013
Enke L Andersen
Slagter N Chr Eriksen
Arbm A I Andersen
— L Mikkelsen
— Chr Madsen
14 86 k *Fyrb R Petersen (Ass 9070)
Forv Vestergaard Jacobsen
Møller O J Sørensen
16 86 g *Murersv O Nielsen (Ass 15,200)
Smedesv V Bruun
Snedker Chr Keeberg
Agent J P Jensen
Skrædersv A K Holm
Mælkehdlr O Petersen
18 86 f *Købm J Andersen (Ass 19,190)
J Andersens Kolonialh, Tlf 1298
Snedker S Rasmussen
Rebslager C Andersen
Arbm G Nielsen
— P Petersen
— V Peick

Allégade

fra Hestedam til Nørretorv.

1 186 a (A/S Svendborg Støbegodslager) (Ass 18,570)
Forretningsf N P Jensen, Tlf 115
3 187 b *Arbm K P Jensen (Ass 18,560)
Murersv G Vesteled
Enkefru J Ammundsen
Fabrikarb.ske J Sørensen
Glarm H P Walstrøm
Arbm J Nielsen
Marskandiser P Evers
5 188 a *Ølbrygger L Christensen (Ass 14,900)
Vognm Ole Petersen
Arbm F Jensen
Vognm N Christiansen
7 189 *Frk K Broe (Ass 8420)
Bødkerm E Ginnerup
Snedkerm K Rasmussen, Tlf 1061
Arbm A Andreasen
9 190 *Maskinarb L Foldager (Ass 30,940)
Franskvasker A Foldager
Frk Johanne Jensen
Snedkerm F. V Strange
Konfektureforretning, E Jensen
Jernbanedrager H Hansen
Farver J P Jensen
11 191 (Maskinhdl Bech-Hansen) (Ass 22,890) Tlf 817
Bech & Hansens Maskinforretning, Tlf 817
13 192 *Børneasylet (Ass 31,120)
Asylbest.inde Frk M Olsen
Pedel L Hansen

Guldsmed R. C. Rasmussen & Søn, Sønderg.22. Spec: Forlovelsesringe

EDV. HANSENS

Bogbinderi og Papirhandel,

Nørregade 33 (Hj. af Skolegade),

Horsens. Telefon 226.

Lykønskningsadresser udføres i alle Sorter Skind, Fløjl og Callico med kunstnerisk Assistance til Akvareller og Kaligrafering. — Elegant, solid, moderne Indbinding. — Alle — Slags Protokoller leveres i solide Bind. —

Montering af Broderier. Kontorrekvisiter, Tegnerekvisiter, Skolemateriel Nye & brugte Skolebøger

N. F. Boesen, Søndergade 47,

Horsens.

Skræderforretning.

Telfon 307.

Hotel „Tørring“

Telf. 58 *Tørring*

Allégade

15 193 a *Murerm L Thomsen (Ass 16,270) Tlf 303
Trikotagehdlr H H Hansen
Murer R Damsgaard Thomsen
Bogh.ske H Mortensen
Frk P Olsen

17 194 a (Murerm L Thomsen) (Ass 11,370)
Portør C B N Hjerrild
Frk Else Olsen
Strikker H Sørensen

19 194 b, 195 *Købm J L Beck (Ass 60,240)
Kulforretning, J L Beck & Co., Tlf 15, 584
Fabrikant Emil Møller
Lærerinde A Christensen
— E Christensen
Husbest.inde A M Jørgensen
Arbm J Thomsen
— T Jensen

21 196 a (Dyrlæge Vedbæk) (Ass 17,940)
Fhv Købm C Gam
Kreaturhdlr L Kraul
Mekaniker N C Petersen
Cykleforretningen „Selandia"
Stenhugger F O Nielsen

Sidegade: Beringsgade

23 202 a *Gæstgiver I A Bengtsen (Ass 15,580) Tlf 809
Crome & Goldschmidts Fabrikkers Brugsforen, Tlf 346

25 203 *Bagerm J C Jørgensen (Ass 21,800) Tlf 1014
Enkefru C Laursen
Arbm N P Andersen
Malerm K Jensen
Stenhugger A C Nielsen

27 204 (Fabrikant Philip Jensen) (Ass 21,370)
Motorfabrik, Philip Jensen, Tlf 216
Vognm H P Petersen, Tlf 983
Tømrerm S Hansen
Enkefru C Ejlersen
Murer M Rasmussen

29, 31 205 *Murer J M Therkelsen (Ass 13,850)
Frk K Mørch
Sygepl.ske P Olsen

Allégade

Væver I P Frandsen
Væverske K J S Petersen
Syerske K Laursen
Partik K Andersen

33 207 *Maskinarb S. A V Jespersen (Ass 7780)
Klodsm A Jørgensen
Former V Højberg

35 208 (Cigarfabrikant E & R Hansen) (Ass 27,600)
Handelsmd K E Nielsen
Arbm H Bering

37 208 *Cigarfabrik ved E & R Hansen, Tlf 367
Cigarfabrikant E Hansen
— R Hansen

39 210 (Fabrikarb C Mikkelsen) (Ass 4960)
Skomagerm M Pedersen
Barber A Andersen

41 211 *Slagterm R Møldrup (Ass 10,640) Tlf 804

43 212 a *Urtekramforretning, S Møldrup (Ass 21,890) Tlf 587
Mælkehdlr M K Bjerring
Garderobekone K Sørensen

45 213 *Arkitekt V Norn (Ass 24,900) Tlf 132
Forv H E Jensen

47 214 *Købm H Mørch (Ass 42,320) Tlf 79, 907
Kolonial en gros, Hans Mørch
Rejsende Aage Mørch
Mejeriejer S Arents
Sadelm.værksted, P Børsholt
Enkefru M Hansen

49 215 *Ostehdlr L A Steffensen (Ass 16,460) Tlf 628
Træhdlr L A Steffensen

51 216 *K F U M (Ass 37,800) Tlf 1220
Frk M Sørensen
Sekretær M F Lange

53 217 *Kbmd C Petersen, Tlf 727 og 664 (Ass 11,500)
Snedker P Møller
Enkefru L H Schmidt
Frk B M Schmidt
Enkefru H. Petersen

Horsens-Juelsminde Jernbane.

Paa Banen løber daglig 4 Tog fra Horsens til Juelsminde og omvendt. Søn- og Helligdage 3 Tog i hver Retning. Køreplan og Meddelelse om Særtog findes opslaaet paa Horsens Statsbanestation og bekendtgøres i Horsens Dagblade. Togene afgaar fra Horsens Statsbanestation. Søn- og Helligdage i Tiden fra 1. Maj til 30. Septbr. kan Rejser paa Banen foretages til nedsat Pris.

Med Banen kan foretages lønnende Udflugter til Klejs og Barrit Skove samt til Juelsminde (Badehotel, Kro, Sanatorier, Palsgaard Gods m. m.).

Horsens-Tørring Jernbane.

Paa Banen løber daglig 4 Tog fra Horsens til Tørring og omvendt. Søn- og Helligdage 3 Tog i hver Retning. Køreplan og Meddelelse om Særtog bekendtgøres i flere af Horsens og Vejle Dagblade og findes i Horsens opslaaet paa Banens Station, der er beliggende Vest for Statsbanestationen med Adgang ad den over Statsbanen førende Gangviadukt eller Vejen Nord for Statsbanestationen. Stationen er fælles for Horsens—Tørring og Horsens—Bryrup Jernbaner.

Horsens-Bryrup Jernbane.

Paa Banen løber daglig 4 Tog fra Horsens til Bryrup og omvendt. Køreplan og Meddelelse om Særtog bekendtgøres i Horsens Dagblade og findes i Horsens opslaaet paa Banens Station (se ovenfor under Horsens—Tørring Jernbane).

Med Banen kan foretages lønnende Udflugter til Lundum Skov (Lundum Station), Gudenaaen (Gammelstrup Station) og Bryrup (Velling Koller) (Hotel), Velling Gavl, Adithus og Aditskov, Salten Langsø, Ry, Himmelbjerget.

Horsens-Odder Jernbane.

Paa Banen løber daglig 4 Tog fra Horsens til Odder og omvendt. Køreplan og Meddelelse om Særtog bekendtgøres i Horsens og Odder Dagblade og findes opslaaet paa Horsens Statsbanestation og Banens Station ved Horsens Havn. Banens Godsstation er beliggende paa det opfyldte Areal af „Flasken".

Togene afgaar fra Horsens Statsbanestation.

Med Banen kan foretages lønnende Udflugter til Strandskov (Elbæk Skov: Pavillon), Søvind (Søvind Plantage), Hundslund (Bavnehøj), Bilsbæk eller Falling Station (Uldrdup Bakker) og til Odder (Rathlousdal).

Allégade

55 218 *Købmandsforretn, I Habenicht (Ass 30,000) Tlf 664
Horsens ny Brændeforretn ved I Habenicht, Tlf 727
Opkøb af Klude, Jern og Metaller ved C Petersen
Viceinspektør E Birch
57 219 a, 242 a *Vognfabrikant Fogt (Ass 56,900) Tlf 1175
Sadelmagerm P Børsholt
Vognfabrik N Fogt, Tlf 1175
Arbm P V Petersen
59 220 a, 220 b *Vognm J Christensen (Ass 8640)
Gartner Niels Andersen
Slagteriarb.ske J Andersen
Frk B Hansen
61 221 *Snedker C V Olsen (Ass 8780)
Bladagent A Jensen
Enkefru M Stein
Murersv A Andersen
Arb.ske K M Jørgensen
Blikkensl H Poulsen
63 222 *Husejerinde K Christensen (Ass 7940)
Smedesv O Johansen
Partik C F Gronemann
65 223 a-b, 241 a-b *A/S Fogs Træ-last & Jernhandel (Ass 35,520) Tlf 131
67 224 *Gæstgiver A Nielsen (Ass 15,100) Tlf 884
Enkefru K Nielsen
Cigarm N P Nielsen
Fhv Arbm P Nielsen
Gartner C Petersen
69 225, 226 (Kreaturhdlr Sigurd Henningsen) (Ass 13,470)
Smedesv O Jensen
A Nielsen Myginds Brødudsalg
Snedkersv A V Kolbe
Cigarforr, A Nielsen Mygind
Enkefru M Ide

Sidegade: Stefansgade

73 234 (A/S Østjydske Bryggerier) (Ass 16,720)
Fabrikarb K Huld
Stationsbud O Clausen
Fabrikarb H Lindemann

Allégade

73 235 m. fl. (A/S Østjydske Bryggerier) (Ass 849,270)
Ølhdlr M Sørensen, Tlf 838
2 140 c *Vognfabrikant Chr Andersen, Horsens Automobillager, (Ass 50,000) Tlf 607
Cigarhdl v Nic Petersens Enke
Maskinm S Røygaard
Exp.trice Frk E C Holmstol
Agent Toft-Legind, Tlf 597
Dir I C Andersen, Tlf 560
Landinspekt C Balslev, Tlf 357
Dyrlæge C D Vebæk, Tlf 687
Orgelbygger M Sørensen, Tlf 1066
4 139, 140 f *Vestre Kommuneskole (Ass 91,690)
Overl Chr Christensen, Tlf 707
Skolebetj I C Rasmussen
6 89 b (Murerm L Thomsen) (Ass 35,000)
Stenhugger Per Nielsen, Tlf 963
Dir Jens Halskov
Stempelpapirudsalg v E Ankjær
Rejsende A M Jacobsen
Kollektrice, Enkefru A Møller
Kontorist Frk Goldbæk
Red N Lorentzen, Tlf 510
8 89 a *Brændehdlr A C Jensen (Ass 67,336) Tlf 451, 620
Partik Peter Christensen
Kolonial-, Material- & Farvehdl
Købm A M Andersen
Dameskr.inde Adelheid Zard
Støberiarb H Nielsen
Malerm Th. Sejersen, Tlf 1367
Brugsforen „Fremad", Tlf 743
Uddeler A Andersen

Sidegade: Farvergade

10 90 *A/S Møller & Jochumsens Fabriker (Ass 154,661) Tlf 149 og 68
Værkfører K Hansen
12 138 *Grosserer Ant L Schmidt (Ass 29,880) Tlf 349
Enkefru A Carlsen
— M Mikkelsen
Væverske L Kragh
— K Kragh
Enkefru M Nielsen
Malerm Th Wilche

Guldsmed R. C. Rasmussen & Søn, Sønderg. 22. Egen Forsølvn.-Anst.

HUSK

at De altid faar

Kul, Kokes, Brænde

og Briketter bedst og billigst hos

J. Habenicht

Telefon 664 (Dobbeltledning). Allegade 55.

Hornsyld Kro

anbefales d'Hrr. Rejsende. Godt Ophold.

Moderate Priser.

Sommerudflugter anbefales Foreninger og Selskaber.

Telefon 14.

Allégade

Fabrikarb.ske J Jonassen
14 137 *Haandværker- og Industriforeningen (Ass 11,360) Tlf 83
Kollektrice Fru A Schjødt
Opsynsm J Sørensen
Assistent K Møller
Garderobekone Fru M Brørup
16 133 *Haandværker- og Industriforeningen (Ass 182,970)
18 136 (Haandværker- og Industriforen) (Ass 51,700) Tlf 83
Vært N Jensen
20 132 *Malersvend Bille Jensen (Ass 18,820)
Sparekassefuldm I C Westergaard
22 131 *Snedker J C Nielsen (Ass 20,000)
Gartner H Bonde-Torbensen
Slagterm E Nielsen
Enkefru A Jørgensen
Karetm R Chr Rasmussen
Direktrice L Jørgensen
28 110 r *Malersv Johan Tribler (Ass 12,100)
Rejsende I M Ørum
Arbm A Jensen
Enke A M Jensen
Frk E Hansen
— N Nielsen
30 110 b *Købm J Hansen (Ass 18,160)
Maskinm V A Johnsen
Postbud Sommer
Opsyn S Jørgensen
Banemurer V Schmidt
Franskvasker A Overgaard
— A M Overgaard
Kontordame A M K E Hansen
— J H M Johnsen
— E O H Johnsen

Sidegade: Vimmelskaftet

34 110 b *Savværksarb R Blirup (Ass 2780)
Arbm J Sørensen
42 115 b *Smedem P Poulsen (Ass 14,580) Tlf 917
Kontordame Frk Hansen
Maler Christensens Enke
44 115 c (Vognfabrik Chr Andersen, Allegade 2) (Ass 24,980)

Allégade

Vognm J Lorentzen, Tlf 898
Tømmerforv H V Jensen
Postpakmester Konchel
Syerske F Madsen
Linnedsyerske Helga Mikkelsen
46 116 b (Partik Pescha dt) (Ass 19,140) r
Arbm N. P Nielsen
Skom C Møller
Vognm L Ibsen
Enkefru M Laursen
Fyrb L Petersen
F Fischer
Enkefru K Hansen
Telefonexp.trice Frk Ibsen
Købm E M Rasmussen, Tlf 487

Amaliegade.

fra Kattesund til Sundvej.

1 379 d *Murerm Chr Johansen Tlf 789 (Ass 67,500)
Byfogedfuldm cand jur Schneekloth, Tlf 1350
Bagerm Paaske Palle
Bagerm M Caspersen, Tlf 654
Masseuse M A Møller, Tlf 590
Frk A Christensen
Restaurator H Petersen, Tlf 1031
Uldhdl M P Rasmussen
Boghdl C E Ussing, Tlf 1181
Johanne Lassens Tandteknik, Tlf 1106
Maskinarb I Christensen
Handelsr C Hansen, Tlf 1311
Handelsag Carl Lassen, Tlf 1106
1a 379 h *Stevador S Andersen (Ass 36,700) Tlf 565
Adjunkt S Christensen, Tlf 1309
Enkefru R Therkildsen
Kbmd Ivar Iversen, Tlf 627
Ivar Iversens Urtekram- og Delikatesseforretning, Tlf 627
3 379 g *Papirhdlr.ske M H Cortsen (Ass 30,120)
Frk N Cortsen
R Cortsens Papirhdl
Expedient J C Jensen
Handelsr C M Schrøder, Tlf 1075
Barber E Michelsen

H. C. Andersen,

Horsens.

Korn & Foderstoffer

samt

Kommissions-, Kontrol- og Speditionsforretning.

Eneoplag for Københavns Sukkerraffinaderier for Horsens og Omegn.

Telefoner 1112 og 1190. Telegr.-Adr.: JYDSK.

Henrik St. Kraul

Kødudsalg

Telefon 214 Sønderbro 10

A. C. Petersen S=

Vognmandsforretning

anbefaler sig med saavel

Stads- som Arbejdskørsel.

3 elegante Ligvogne udlejes til moderate Priser.

Telefon 185. **Telefon 185.**

Mine 4 Automobil-Drosker samt min ny Luksus-Automobil anbefales.

Amaliegade

Sidegade: Hulvejen
5 380 (Stentrykker Vilhelm Krøgers Arvinger) (Ass 40,350)
Vald Brørups Litografiske Anstalt, Tlf 1164
Frk A Krøger
Købm Edvard Lauridsen, Tlf 6
Edvard Lauridsens Kolonialforretning, Tlf 6
Enke M Pedersen
Frk Kirstine Simonsen
Grønthdl P M Madsen
7 381 *Frk A C Sørensen (Ass 5400)
Bogholderske Emilie Møller
Enkefru Nerup
N Clausens Ølforretning
Enkefru Jørgensen
9 382 *Politibetjent J A Gjedsted
Frk Marie Wang
Frk Marie Fogh
Maler N Hansen
Enkefru M Tikjøb
M Tikjøbs Papirforretning
11 383 b Kbmd J C Poulsens Arvinger) (Ass 14,720
Kordegn Vilh Sørensen
Klostersognets Klokkerkontor
Garver P A H Thomsen
Kæmnerassistent A Thomsen
Kreaturhdlr Robert Møller
Arbm C Nielsen
13 383 c *Enkefru K Rasmussen (Ass 6350)
Politibetj I A Finderup, Tlf 1062
Frk I M Nielsen
Agent R Rasmussen
Frk A Rasmussen
15 383 d (Montør N Hansen) (Ass 18,520)
Enkefru H Koed
Enke A Nielsen
Skrædderm J P Mikkelsen
17 383 e *Enkefru A Frederiksen (Ass 7200)
Former Chr Grønning
Bestyrer Chr Lucassen
Enke Marie Laursen
19 383 f, 383 u *Enkefru Betty Holm (Ass 15,640)

Amaliegade

Direktrice Julie Jensen
Grosserer Jacob Lauridsen Tlf 1134
Kontorassist. Valborg Holm
21 383 g *Telegrafbud L Hansen (Ass 7240)
Pens Telegrafbud M M Nielsen
23 383 h *Kreaturhdl H Berg (Ass 13,220) Tlf 795
Musiklærerinde Frk Johanne de Volff
Arbm N C Frandsen
25 383 i *Avlsbruger Ejner Jørgensen (Ass 29,420) Tlf 1293
Enke Karen Sørensen
Ingeniør J G Nielsen
Arbm Aage Laursen
Fhv Landmand H P Therkildsen
27 383 s *Uhrmager S Kraul (Ass 16,010)
Enkefru C Kaiser
Enkefru O Larsen
Frk E Larsen
Arbm A C Johansen
Rullemand P Jørgensen
Uhrmager Krauls Piano- og Orgel-Magasin
29 383 k *Sagfører C J Knudsen (Ass 12,770) Tlf 106
Enkefru K Hansen
Enkefru A M Andersen
31 383 l (Husejer S Jensen) (Ass 28,200)
Repræsentant Christop Christensen, Tlf 968
Toldkontrollør S A Klingemanns Enke, Tlf 250
Missionær M Rasmussen
33 383 m *Husejer S Jensen (Ass 24,730)
Møllebygger C Rasmussen
Kammerraad E Møller
Enkefru K Therkildsen
Enkefru M Petersen
Enkefru J Brandt
Arbm Hans Nielsen
Skræder H P Markussen
Barber E Jørgensen
35 383 n (Arbm C Danielsen) (Ass 9130)

Guldsmed R. C. Rasmussen & Søn, Søngerg. 22. Sølvsmedeværksted.

A/S **J. D. Koopmanns Svineslagteri,**

Telf. 122. **Horsens,** Telf. 122.

betaler altid Dagens højeste Priser for Svin.

I vort Udsalg,

Torvet 24 - Telefon 762

faas Byens

bedste Paalæg -- Spegepølser -- Medisterpølser.

C. Holms Boghandel,

Graven 21, Horsens.

Telefon 176. Telefon 176.

Ølsted Kro.

Lysthave, Keglebane, 7 Kilometer fra Horsens, tæt ved Slotsruinen „Dueholm", og i den af Grev Frijs fredede smukke Kærskov, hvor tidligere fandtes „Kjærsholm"s Ruiner. Smukke Bakker og Engdrag. Kroens gamle, skyggefulde Have og store Sal samt Restauration

anbefales Publikum.

Amaliegade

Franskvasker M Rasmussen
Bogbinder Chr Dyhrberg
Partikulier N Petersen
Dameskræder Karen Rasmussen
Fhv Arbm E Nielsen
Ølhdl N Clausen
37 383 o *Mælkehdlr Chr Rasmussen (Ass 14,720)
Fhv Landmd J Nielsen
Arbm C J Clemmensen
Enkefru K Rasmussen
Enkefru K Andersen
Frk S Ahlmann
Frk M Petersen
39 384 a *Gæstgiver H P Hansen (Ass 8860)
Fhv Kbm S Nielsen
Forvalter N Jacobsen
Enkefru M E Jensen
Enkefru Marie Borg

Sidegade: Carolinelundsvej

2 b 394 b *Konsul Johs. Fogh Nielsen (Ass 54,100) Tlf 472
Græsk Vicekonsulat og Fransk Konsularagentur, Tlf 472
Snedkerm P Olesen, Tlf 957
P Olesens Møbelforr, Tlf 957
Arkitekt Chr Fussing, Tlf 484
2 394 a *Enkefru Amalie Nielsen (Ass 60,000) Tlf 368
Kancelliraad H C Hansen
Lærer J M Mølbach
Enkefru K Richter
Enkefru F Herskind, Tlf 3
Vaffelbageri v. Paaske Palle Tlf 1058
Arbm M Mikkelsen
M Mikkelsens Grønthdl
4 393 *Kbm N Raackmann (Ass 74,530) Tlf 213, 595
N Raackmann's Papirforretning en gros og Papirposefabrik Tlf 213, 595
Kafferisteri ved F Herskind, Tlf 3
Fhv Fattiginspektør J Nielsen
Enkefru M Plenge
Danselærerinde K Plenge
Kreaturhdl L Sørensen
Grosserer H C Andersen Tlf 1112, 1190

Amaliegade

6 392 b (Tømrerm Simon Jensen) (Ass 58,900)
Franskvasker Frk D Iisager
Enkefru S Hansen
Lærerinde D Johansen
Kancelliraad S C Hoff
Lærerinde Ida Mortensen
Enkefru L Greve, Tlf 1186
Lærerinde K Kjær
Frk A Waagepetersen
Adjunkt Randrup
8 392 a *Tømrerm Simon Jensen (Ass 43,560) Tlf 419
Kbmd Chr Damsgaard, Tlf 372

Sidegade: Havnealléen

10 391 *Horsens Statsskole, Tlf 1192
Rektor A Lund
Pedel S R Simonsen
14 390 (Forretningsf. Chr Olsen) (Ass 20,170)
Enke Laurine Christensen
Enke J Juul
Arbm K C Vilhelmsen
Skræder M Petersen
Fisker H P Voigt
Kusk Anton Sørensen
16 b 389 *Murerm Chr Mohr (Ass 22,930) Tlf 525
Uldhdl A Petersen
Pens Lærer I C Høfde
Enkefru Klintrup
Arbm C Rasmussen
Forretningsf K M Møller
Arbm Th Jensen
Arbm J Petersen
I C Høfdes Cigarforretning
16 a 388 a, 388 i (Paasch & Larsen, Petersen) (Ass 43,480)
Kbmd Im. Løvchal, Tlf 1047
Enke M Juel
Kbmd J Pedersen
Enke H Møller
18 a 388 h *Skomagerm P Glindemann (Ass 22,400) Tlf 951
Forretningsbest H Nerup
Malerm Oskar Poulsen
Fru Oskar Poulsens Frisør-Salon Tlf 1230
Frk H Johnsen
Enke B Jensen

Reinsholms Papirhandel. Tlf. 60. Lager af amerikanske Skriveborde.

Sækkereparations Lokale.

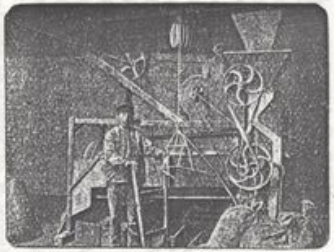

Nyeste System. **Triør.**

Kontor og Lager: **Nørrebrogade 6—8.** Telefon: **1003.** Telegramadresse: **Jute.**

Lager af alle Slags Sække, saavel nye som brugte, Regndækkener, Kodækninger og Presenninger.

Korn- og Kagesække modtages til Reparation. Sædekorn behandles paa fineste eksisterende Triør.

Amaliegade

Frk Ingeborg Petersen
Blikkensl H P Petersen
Frk N Sørensen
Enke K Hansen
18 b 388 g *Bagerm P G Ulbæk Christensen (Ass 14,800) Tlf 783
Skomager P Stobberup
Arbm P Ørum
20 388 f (Smedem Chr Poulsen) (Ass 8850)
Fhv Fransky B Jensen
Arbm C Jacobsen
Lærerinde A Rasmussen
Arbm V Larsen Jacobsen
22 387 d *Slagterm M Petersen (Ass 11,700)
M Petersens Kødudsalg, Tlf 471
Postbud J P Møller, Tlf 979
24 387 c *Enkefru J Frederiksen (Ass 8720)
Frk A Frederiksen
Red Jørgen Andersen, Tlf 1328
Frk A Bach
26 387 b *Kbmd J P Jensen (Ass 20,500) Tlf 338
J P Jensens Kolonialforr, Tlf 338
Maskinm Carl E Jørgensen
Enkefru M Olsen
Pens Lærer D Birk

Sidegade: Gersdorfsgade

28 387 e, 387 m (Murerm R Koch) (Ass 28,450)
Lærerinde E Hagen Jørgensen
Enke J Jørgensen
Partikulier C F Jørgensen, Tlf 257
Restaurator N Jensen
Ølforretning ved Morten Sørensen, Tlf 1086
30 387 f, 387 l *Gymnastikl H P Jensen (Ass 36,170) Tlf 420
Kbmd P Brodersen, Tlf 356
Danselærerinde O Jensen
Pastor M F Blichfeld, Tlf 1361
Kbmd V Th Jensen
V Th Jensens Viktualieforr
32 387 r *Lærerinde E Ohlsen (Ass 6430)
Husbest.inde M Sørensen
Enkefru B Laursen

Amaliegade

Enke M M Rasmussen
34 387 t *Tømrerm N K Rasmussen (Ass 26,570) Tlf 1339
Lærer A P Pedersen
Lærer N O Westberg, Tlf 731
Belysningsarb Carl Frederiksen
Enkefru J Ross
Lærerinde F Ross
Lærerinde D Poulsen
Cigarm A M Petersen

Badstuegyde

fra Borgergade til Aaboulevarden.

2 671 (Skræderm J Mortensen) (Ass 2650)
Skomagerm J P Jensen
Rengøringskone D Gundersen
4 670 *Gasværksarb Jens Nielsen (Ass 2600)
6 669 *Sadelmager P Chr Dam (Ass 5330)
Pens. Gasværksarb C Carlsen
Væverske C Dam
8 668 *Skomager L Jensen (Ass 5820)
Frk M Sørensen
Arbmd P Th Petersen
10 667 *Skorstensfejerm P Olsen (Ass 8770) Tlf 760
Kusk A Chr Jensen, Tlf 459
12 664 *Skomager M J Christensen (Ass 3700)
14 665, 666 (Skomager M P Christensen)
Fisker Chr Schmidt
16 663 *Bagerm N P Nielsen (se Aaboulevard 85) (Ass 16,270)
Arbmd J Mortensen
— Knud Christensen

Beringsgade

fra Houmannsgade til Allégade

1 199 a *Enke C Hansen (Ass 29,150)
C Hansens Mælkeudsalg
Bankbud H Jensen
Elektriker P Jensen
Elektriker A Brillo

Oscar Christensen

Telefon 123 **Horsens** Telefon 594

Lager af Isenkram - Glas - Porcellæn - Galanteri
Legetøj - Lamper - en gros.

Peter Hansen & Co.

Mode- & Manufakturforretning.

Stort Udvalg i

Senge-Udstyr og Gulvtæpper.

Telef. 386.

Systue for Kjoler.

Søndergade 38, Horsens.

Johan Christiansen,

Sønderbrogade — Horsens

Telegr.-Adr.: Johan. Telefoner 66, 574, ved Havnen 638.

Korn & Foderstoffer, Mel,
Cement og Kunstgødning.

En gros. En detail.

Horsens Folkeblad.

Oprettet 1866.

Udgaar 6 Gange ugentlig i moderne 6- eller 8-sidet Format.

Dagligt Oplag: Over 9500 Eksemplarer.

Koster i Kvartalet: I Byen 2 Kr. 25 Øre, overalt paa Landet 2 Kr. 75 Øre
med Post- eller Ombæringspenge.

Det mest udbredte Blad fra Aarhus til Sydgrænsen

N. Raackmann. Papirvarefabriken fabrikerer bl. a. daglig indtil 100 gr Kage- og Cabaretpapir. Tlf. 213 & 595.

Pudser C Jensen
Restaurator A Kresse
Garver P C Sørensen
Paalæggerske Olga Brillo
3 200 *Viktualiehdl H Hansen (Ass 6870)
Dameskræderinde K Dyhr
5 201 *Snedkerm Chr Jørgensen (Ass 6900) Tlf 1341
Chr Jørgensens Møbeludsalg
7 202 b *Blikkensl M Højsvig (Ass 5220)
Udsalg af Svinemærker ved M Højsvig
9 202 a (Gæstgiver I A Bengtsen) (Ass 15,850)
R C Nielsens Barberforr.
2 198 (Købmand J R Jensen) (Ass 12,860)
P Nielsens Skomagerforretning Tlf 1275
Syerske K Møller
Jens R Jensens Kolonialhdl, Tlf 449
Søkaptain M P Madsen
Frisørinde M Petersen
4 197 *Kbmd Jens R Jensen (Ass 27,560) Tlf 449
Snedkersv Chr Andersen
Montør H Andersen
Lærerinde K Petersen
cand pharm Koed
Barber P Andersen
Skomagerm P Nielsen, Tlf 1275
6 196 e *Entreprenør. R Johansen (Ass 10,090) Tlf 681
Sygeplejerske M K Jensen
Hestesl Carl E Persson, Tlf 1122
Slagteriarbejder H Petersen
Væver R Bock
8 196 d *Slagteriarb S P Sørensen (Ass 8040)
Fabrikarb.ske D Hansen
Manufakturhdl I C Hansen
Fabrikarb.ske C Hansen
Sygeplejerke M Jensen
10 196 c *Fængselsbetjent N S Leth (Ass 8600)
Lagerforvalter E Jensen
Agent W Mikkelsen

Arbmd C Mikkelsen
Søstrene Alma og Sofie Sørensen
12 196 b *Enke M E Rasmussen (Ass 9850)
Arbmd E Sørensen
14 106 a (Dyrl Vebæk) Ass 17,940
Enke Marie Sodegaard

Bjerregade

fra Spedalsø til Jyllandsgade.

1 773 o, 773 br. *Maskinarb P P Merring (Ass 7750)
Stentrykker C Lyngby
Portør T H Hansen
7 773 bm, 779 m *Stationsforst H I Elley (Ass 8800) Tlf 456
9 773 bh „Tagely", Postpakm J P Sørensen
11 773 bn *Detailhdlr Th Sørensen (Ass 4990) Tlf 1053
Maskinarb J Jørgensen
Møbelhdlr L Laursen, Tlf 1139
Arbejdsm K Hansen
Stolemager J Juhl
Arbmd J F C Sørensen
Sidegade: Sjællandsgade
13 773 cr *Mælkehdlr C M Hansen (Ass 20,250)
Maskinarb B Blomstrøm
Chauffør A Hansen
Arbmd Chr Jensen
— B S Andreasen
Enke A Petersen
2 773 ck (Maskinarb A Højsvig) (Ass 9500)
Snedker C Rasmussen
Portør A Knudsen
Maskinarb M Bache
4 773 bz *Murersv J Rasmussen (Ass 9300)
Arbmd J Jensen
Portør S C Simonsen
6 773 bæ *Snedker N B Nielsen (Ass 8500)
Arbmd Chr Jessen
Portør J Dideriksen
8 773 bø bj *Snedker Th Jensen (Ass 8500)
Arbmd H C Nielsen

Reinsholms Papirhandel. Tlf. 60. — Papir en gros & en detail.

Opkøb af gl. Jern, Klude, Zink & Bly
Kobber og alle andre Metaller m. m.

A. C. Jensen, Allegade 8.

Telefon 620. Privat 451.

Stort Lager af Brænde, Kul, Cokes og Briketter.

„Færgegaarden"

i Juelsminde

anbefales det ærede Publikum.

1ste Klasses Køkken Moderate Priser

Ærb.

Telefon 113. *C. Rasmussen.*

Chr. Henrichsens Boghandel.

— C. E. Ussing. —

Søndergade 41. Telefon 198.

— Forretningen grundlagt 1886. —

Bøger — Kunst — Musikalier — Papir.

Byens største og fineste Udvalg af danske Gravurer, franske Farveraderinger, Akvarelgravurer etc. etc.

Eneforhandling af Watermanns verdensberømte Fyldepen.

R. Rosenberg,

Telefon 206. Horsens. Telefon 206.

Produktforretning en gros & en detail.

Indkøb af Huder, Skind, Vildtskind, Uld, Talg, Hestehaar, Klude, Ben, gammel Metaller, gammel Jern etc. etc.

Den højeste Dagspris vil altid blive betalt.

Bjerregade

Maler S Sørensen
10 773 bt (Maskinarb A Jensen) (Ass 7800)
Stentrykker C A Hansen
Kusk Chr Petersen
Arbmd C Poulsen
12 773 be *Rejsende S Jensen (Ass 9270)
Enkefru M Jensen
Mekaniker M Madsen

Sidegade: Sjællandsgade

14 773 cn *Viktualiehdlr A S Christensen (Ass 9110)
Murer C J Drejer
Sølvsmed K Nielsen
16 773 cs co *Maskinarb A Pontoppidan (Ass 14,450)
Maskinarb E Johansen
Snedker A F C Larsen
Arbmd H Skov
Lagerekspedient S E Andersen
Maskinarb A Jensen

Sidegade: Fyensgade

38 772 u, 773 co (Tømrerm. S Sørensen (Ass 15,270)
Guldsmed Fr Ullerup
Elektriker C Petersen Baastrand
Enkefru Hulda Friis
Mælkehdlr H J Christensen
Havnearb S Hansen
Maskinarb P Sørensen
40 772 p *Partikulier C Ghristensen (Ass 17,130)
Enke B Petersen
Portør Rs Jensen
Maskinarb P J Knudsen
Arbmd J Madsen

Borgergade

fra Torvet til Slotsgade.

1 523 a (Justitsraadinde Winsted, Kbhvn) (Ass 71,380)
„Svaneapotheket", Tlf 298
Apotheker N C A Dohn, Tlf 298
Læge G Møller, Tlf 299
Adjunkt S Willumsen
Frk M Møller
3 525 (Malerm Ludv B Andersen) (Ass 90,060)

Borgergade

Peter Millers Blomsterforretn, Tlf 345
Guldsmed Laurits Hansen
Købm Emil Abildgaard, Tlf 596
Emil Abildgaards Kolonialforr, Tlf 596
Læge A Brill, Tlf 296
Enkefru A Wittrup, Tlf 670
— K Kyster, Tlf 670
— G Petersen
5 526 *Murerm Chr Grumstrup (Ass 14,600)
Mekaniker M H Lund
Kont.best J N Abrahamsen, Tlf 886
Det kommunale Arbejdsanvisningskontor, Tlf 1178
Arbejdsmændenes Fagforenings Kontor, Tlf 459
Arbm J S Nielsen
— N Nielsen
7 527 *Købm N Christensen (Ass 10,670)
N Christensens Klodsmager- og Lervareforretning
Tømrer A P Andersen
9 528 *Købm Andr E Jensens Enke (Ass 40,190)
Andr E Jensens Kul- & Kokesforretn, Tlf 63
Fhv Landm Th Sørensen
Enkefru C Schur
Fabrikant Axel Schur
11 529 (Købm Poulsens Arvinger (Ass 27,550)
Bogtrykker F J Fich
F J Fichs Bogtrykkeri
Snedkerm Ejner Petersen
Ejner Petersens Møbelforr
Frk E Rosendahl
Musiker S Estrup, Tlf 858
Enke H Jørgensen
Maskinarb A Jørgensen
13 530 (Malerm Ludv B Andersen) (Ass 14,110)
Maskinhdlr J J Jensen
Fiskehdlr N M Christiansen
Enke J M Christensen
Tømrer J P Jensen
15 531 (Kommunen) (Ass 11,510)
Gartner R Hansen

Uhrbrand Jensens Skotøjsforretning

anbefaler et meget stort Udvalg i Dame-, Herre- og Børnefodtøj. Særlig fremhæves: Militærfodtøj, Gymnastiksko, Skolefodtøj, Galoscher, Filtvarer, Fodboldstøvler, Selskabs- og Balfodtøj - - - -

Telf. 699. **Graven 21, Horsens.** Telf. 699.

Snaptun Gæstgivergaard.

Yndet Udflugtssted. Smukt beliggende ved Horsens Fjord. Stor og smuk Have. Større og mindre Selskaber modtages.

Telef. Glud 3. J. P. Jensen.

J. E. DALLRIS,

Skrædermester,

Graven 18. Telef. 1249. Horsens.

1. Kl.s Dame- & Herreskræderi.

Haandv.- og Industriforeningen, Horsens.

Indmeldelser i Foreningen sker ved et Medlem af Foreningen i Henhold til Lovenes § 5, helst i den dertil i Læseværelset henliggende Protokol. Optagelse finder Sted den 2. Fredag i hver Maaned.

Medlemmer optages i Sangkoret hver Mandag og Torsdag.

Fest- og Mødelokaler udlejes eller udlaanes ved Henvendelse til Foreningens Sekretær, Telefon Nr. 295 eller Foreningens Kontor, Telefon 952, fra Kl. 11—12.

Bestyrelsen.

Udlaan af Bøger fra Bibliotheket

Kl. 11½—12½ og Kl. 2—3.

Borgergade

Lagerforv A Petersen
Franskv K Rasmussen
Enke K Mikkelsen
Vildthdlr S F Haslev-Sandager
Arbm R P Sørensen
— Hans Hansen
Montør Chr Andersen
17 532 *Bogbinder N Nielsen (Ass 17,550) Tlf 383
N Nielsens Papirh, Tlf 383
Arbm N Mortensen
Skræderm J Mortensen
J Mortensens Skræderforr
M Rasmussens & Co.s Ligkistemagasin
19 533 *Bogtrykker Andr Hansen (Ass 13,470) Tlf 616
Andreas Hansens Bogtrykkeri, Tlf 616
Arbm P Jørgensen
Syerske Frederikke Svendsen
21 534 *Snedkerm S A Skou (Ass 4640)
M Rasmussen & Co.s Ligkistem
23 535 *Arbm Hans Laursen (Ass 4110)
Enke K Lauritsen
— A Jensen
25 536 (Kommunen) (Ass 4600)
Fotograf M Bach
Enke Anne Andreasen
27 537 (Kommunen) (Ass 7000)
Fabrikarb.ske A Dahl
Enke K Jacobsen
Skræderm M M Madsen
M M Madsens Skræderforr
29 538 (Kommunen) (Ass 9050)
Arbm H A S Poulsen
— V Nielsen
Enke Marie Hansen
Drejerm M Krogh
31 539 (Kommunen) (Ass 4310)
Slagter C H H Røhl
Barber S Jørgensen
33 540 (Kommunen) (Ass 4220)
Strygerske M Kjær
Paalæggerske S Petersen
Syerske L Kjær
35 541 *Frk S H Knudsen (Ass 11,100)

Borgergade

37 542 (Frk S H Knudsen) (Ass 3480)
Enke S Kamp
— J K Petersen
39 543 *Fhv Skorstensfejer Th Jørgensen (Ass 2300)
Lærerinde J Jørgensen
41 544 (Skomagerm W Ytting) (Ass 4700)
W Yttings elektr Skotøjs-Reparationsværksted, Tlf 1057
Væverske N I Eg
43 545 *Postbud S Poulsens Enke (Ass 3730)
Enke A Knudsen
45 546 *Grønthdlr N P Nielsen (Ass 6230) Tlf 148
Enke M Solgaard
47 547 (Arbm J Christensen) (Ass 3390)
Arbm M Schjødt Jensen
Sæbeforr „Spar", Tlf 1023
49 548, 549 *Købm M Jørgensen
M Jørgensens Kolonialforr, Tlf 343
Driftsbest C F S Holmblad, Tlf 507
Adjunkt N Jensen
Lærerinde M Petersen
Kirkekone M Petersen
Medhj.ske K Petersen
Spolerske J Petersen
2 566 *Barber Johs Andersen (Ass 5150)
Expeditrice J Andersen
— D Andersen
4 565 (Enke C Beck) (Ass 11,180)
Cigarhdlr Carl Hansen
Snedkerm H Stensgaard

Sidegade: Fugholm

6 564 *Skræderm L Larsens Enke (Ass 14,050)
Schreiber & Carl Petersens Sæbeudsalg, Tlf 610
H Dalls Konditori & Confektureforr, Tlf 964
8—10 563 *Cigarhdlr T Sørensen (Ass 10,650)
Grønth.ske K Nielsen
Skomagerm M Gregersen

N. Raackmann. Eneste Maskinposefabrik i Horsens.

Chr. Lauritzen, Horsens.

Postadresser: Smedegade 71 — Allegade 24 og 26.

Telefon: 42, 152, 1100, 1203. Statstelefon 26.

Telegr.-Adr.: Jern.

Jern. Staal. Plader. Smedekul.

Tillige trukne, galv. og sorte Jernrør, frostfri Pumper, Vægpumper og Ajlepumper samt Staalbjælker og ⊔-Staal

K. C. Larsen & Co.

Kolonial en gros

Telefon 62 & 54 Telefon 62 & 54

Horsens Social-Demokrat,,

Kontorer: Nørregade 9.

Udgaar hver Søgnedags Eftermiddag. Byens bedste Annonceblad.

Abonnement: 25 Øre ugentlig. 3 Kr. Kvartalet.

Annoncer: 1. Side 30 Øre pr. Petitlinie pr. Gang. 2 Side 25 Øre do. 3. Side 20 Øre do. 4. Side 15 Øre do. Officielle Annoncer, Auktioner og Licitationer samt Forlystelsesann. 20 Øre do. Alle andre Annoncer 20 Øre 1. Gang, derefter 15 Øre.

Telefoner:

Expeditionen 443. Redaktionen 172.

Reinsholms Papirhandel. Tlf. 60. Lager af amerikanske Skriveborde.

Borgergade

12—14 561, 562 *A/S Paasch & Larsen, Petersen (Ass 75,890) Tlf 207 og 807
Dir L P Larsen, Tlf 207
16 560 *Vognm A C Petersen (Ass 21,850) Tlf 185
Slagter T Luderer
Håndlende Mathilde Nielsen
Enke A Schwill
Enke M Christensen
Arbm Ole Hansen
— Chr Rasmussen
— Chr Møller
— Jens Thomsen
Syerske Andrea Andersen
18 559 (Vognm S Møller-Mikkelsen) (Ass 3560)
Smedesv H C Nielsen
20 558 *Vognm S Møller-Mikkelsen (Ass 7700) Tlf 7
Enke S Christensen
Slagter S H Buhl
22 557 *Frk M Sørensen (Ass 14,470)
Fru M Sørensen
Arbm Vald Mikkelsen
Forretningsf E Schiellerup
Arbm P Edvard Christensen
Typograf A E Christensen
Fhv Støbemester C F Jensen
24—26 556 *Murer J P N Lykkeberg (Ass 18,750)
Syerske Emma Jensen
Lingerih.ske J Holst
Arbm S Petersen
Enke M Jørgensen
— M Bertelsen
Arbm Anton Nielsen
— C V S Vilhelmsen
Franskv K Petersen
28 554 *Værkfører O Røttger (Ass 11,620)
Brødh.ske Karen Nielsen
R A Rasmussens Barberstue
Arbm M Petersen
Enke O Rasmussen
Sidegade: Badstuegyde
— — Klosterkirken (Ass 151,975)
32 552 (Grevskabet Frijsenborg) (Ass 40,910)

Borgergade

Skovrider G K Lund, Tlf 403
Boller & Stensballegaard Skovdistrikters Kontor, Tlf 403

Bülovsgade

fra Vestergade til Tugthusvej.

1 272 bq *Brolægger K Kjeld (Ass 4200)
Sadelm M J Vilhelmsen
3 272 br *Frk Johanne Hansen (Ass 6610)
Fabrikarb P Hekker
Arbmd L Rasmussen
5 272 bs *Snedker H Christensen (Ass 11,220)
Reservepostbud J H Petersen
Forvalter J A Hansen
Frk G Israelsen.
23 272 ca *Fængselsbetjent P R M Bønnelycke (Ass 7560)
Fængselsbetjent C Jensen
Lærer Oluf Nielsen
25 277 cb *Vaskemester J Jensen (Ass 5770)
Arbmd N Jensen
27 272 cc *Lokomotivfører K Hansen (Ass 6040)
Enkefru J Kjær
29 272 cd *Væver J Bülow (Ass 6370)
Enkefru A Madsen
Arbmd Chr Hviid
31 272 x (Fængselsbetj C A Christensen) (Ass 7920)
Bødker A P Benner
Skræderm O N Therkelsen
Cigarm K Sørensen

Bøghsgade

fra Sundvejen.

(Markjorder)

— Gartner Johs Christoffersens Handelsgartneri

Carl Johansgade

fra Sundvejen.

(Markjorder)

— 113 a, 113 ak, 687 eg *Bane-

Carl Johansgade

ingeniør J Falck (Ass 12,600) Tlf 1101.
— 113 ah *Direktør M Skou (Ass. 15250) Tlf 1060
— 113 al af, 688 mn *Redaktør Kr. Olesen (Ass 8980)
— 78 klm „Solhøj" (Ass 12,560) *Guldsm J P Schmidt, Tlf 312
Fhv Smedem P Nielsen
— 78 g *Toldkasserer S Gormsen (Ass 17,400) Tlf 1231
— 688 k (Murerm Martinius Nielsen) (Ass 5150)

Carolinelundsvej

fra Amaliegade til Østergade.

1 384 b *Partikulier R P Rasmussen (Ass 33,700)
Adjunkt P Grove
Redaktionssekret A V Johannesen
Brygmester O Vogler
Grønthdlr P Mikkelsen
A Roulund, Overbanemester Tlf 780
Bogholder J Tafteberg
5 384 d *Arbmd N Madsen (Ass 11,520)
Arbmd J Jensen
— H Petersen
— H C Hansen
— H Clausen
— R Nielsen
Enke J Petersen
— A K Brandt
Mælkehdlr Chr Jensen
Sadelm J P Jensen
7 a 384 e (Snedker S Chr Sørensen) (Ass 2770)
Børstenbinder P Rosenstand
Arbmd E Larsen
7 b 384 c (Overretssagf F C Poulsen) (Ass 3000)
Arbmd J P Skovgaard
Enke M Petersen
Snedker L Jensen
9 385 (Husejer Chr Danielsen (Ass 4690)
Enke Marie Rasmussen
— M Sørensen

Carolinelundsvej

9 a 383 t 383 v *Husejer Chr Danielsen (Ass 6410)
Arbmd A Iversen
Agent J Møller
11 383 ad ae *Mekaniker C G A Danielson (Ass 7310)
Enke V Danielson
Frk Karen Christensen
13 383 ab *Fabrikarb M C Christensen (Ass 4090)
Enke K Nielsen
15 383 x *Partikulier S Rasmussen (Ass 4540)
Partikulier Johannes Hansen

Sidegade: Fredensgade

17 383 z *Enke S Jensen (Ass 7970)
Partikulier Knud Kjær
Arbmd E Hansen
19 383 ay *Bogholder S Dodensig (Ass 16,480)
Partikulier J Riisberg
Dekorationsmaler A Kjeldsen
21 383 ai *Politibetjent C Caspersen (Ass 16,400)
Toldassistent C H Bessmann
Overværkm M Gründer
25 383 ac *Sæbefabrik C A Aggerbeck (Ass 25,200) Tlf 909

Sidegade: Frederiksgade

41 892 ab *Enkefru D Knudsen
D Knudsens Urtekramforretning, Tlf 222
Farvermester A Knorr
Skræder C Christensen
43 892 ac ø aa *Hotelejer Aug Nielsen, Tlf 1306
47 892 st, 893 ik Villa „Granbo" *Telegrafist Dagmar Hjerrild (Ass 9000)
Organistinde F Dahlstrøm
49 892 qr Villa „Vedelsbo" *Frk G Vedel (Ass 8580)
51 892 op Villa „Solbakken" *Overlærer J M Ottosen (Ass 10,770)
Lærerinde C Ottosen
53 892 k l m *Øjenlæge N Høegh (Ass 16,270) Tlf 1052

Carolinelundsvej

De efterfølgende Numre er Markjorder

— 792 (Kommunen) (Ass 61,250) Caroline Amalielunds Pavillon Tlf 11
Bestyrer: Enke L Christiansen Tlf 11
4 579 b, 602 b *Pens Lærer G E Meyer (Ass 6320)
6 579 c, 602 c *Bogholder Chr Kongerslev (Ass 4270)
8 579 d, 602 d *Væver L Petersen (Ass 4050)
Snedker Chr Ravn
10 579 e 602 e *Tømrer J Jensen (Ass 6050)
Kusk N Pedersen
12 579 f, 602 f *Portør F Nielsen (Ass 14,550)
Frk D Johansen
Savværksarb Chr Laursen
Glarmester Chr Wilke
Cigarm J Olsen
Lagerekspedient P Pindstrup
14 579 p, 602 p *Belysningsarb R. Bærenthsen (Ass 16,100)
Kbmd Garnæs Petersen
Murersv L Hjort
Typograf Alfred Sørensen
Urmager A Mikkelsen
Arbmd M Madsen
18 579 g, 602 g *Snedk S Simonsen (Ass 6520)
Sejlmager H Borg
20 579 h, 602 h *Tømrer H M Christiansen (Ass 5000)
Blikkenslagersv M Rasmussen
22 579 i, 602 i *Tømrer J E Bierkampf (Ass 5590)
Musiker R Jensen
28 579 m, 602 m *Frk P Svejstrup (Ass 7650)
Partikulier J P Jacobsen
30 579 n, 602 n *Gadefejer Hans Hansen (Ass 6100)
Frk M Petersen
34 421 a, 579 a, 602 a (Købmand Henrik Bæhr) (Ass 10,930)
36 421 c e *Fuldmægtig W Jørgensen (Ass 11,200) Tlf 753

Carolinelundsvej

Savskærer Karl Christensen
38 421 d *Overlærer V Østerberg (Ass 11,000)
40 421 fghi Villa „Landlyst" *Lærer A Secher Marcussen (Ass 15,000) Tlf 1260

Christiansholmsgade.

— 154 *Kreturhdlr P Petersen

Danasvej

fra Sundvejen.

(Markjorder).

39 138 ce Villa „Frydenlund" *Partikulier Chr Petersen (Ass 8600)
8 137 br bt Villa „Dorthealy" *Handelsgartner P M Petersen (Ass 7930)
2 137 bn Villa „Granly" *Væverm Ludv. Hansen (Ass 7500)
Dugmager Joh Hansen
Fabrikarb.ske H Berg
— 137 be bf *Fabrikant E Pettersen (Ass 7220)
— 137 bd (Ølhdlr C Sørensen) (Ass 1000)
— 137 ch Handelsgartneri ved E Jacobsen, Tlf 516

Danmarksgade

Spedalsø.

(Markjorder),

15 194 g *Arbm S P Sørensen (Ass 11,340)
Montør N C Jørgensen
Slagter N Sinnerup
Arbm Th A E Brasen
17 194 cu cv *Fhv Renovationsarb N Christensen (Ass 4600)
33 194 cg *Snedkersv J C Mortensen (Ass 7870)
35 194 ch *Snedkersv R V Rasmussen (Ass 8060)
2 176 c *Bødkerm Carl Jacobsen (Ass 15,600)
Banearb Chr Christensen

Danmarksgade

4 176 d *Postbud J C Rasmussen (Ass 8100)
8 194 s *Renovationsarb D Würtz (Ass 7000)
Værkfører G Knudsen
10 194 t *Renovationsarb P Nielsen (Ass 5520)
Smed Emil Koldbæk
12 194 u, 194 ai *Enke A Jensen (Ass 10,400)
Snedker M Christiansen
Kusk H Sørensen
14 194 v *Arbm H Chr Keiser (Ass 8770)
Murer K E Rasmussen
Enke B Christensen
34 194 ae *Renovationsarb J Chr Jensen (Ass 4400)

Emil Bojsensgade.

fra Sundvejen til Strandpromenaden.
(Markjorder)

3 342 b *Lagerekspedient P Christensen (Ass 7540)
Stenhugger Arth Hein
Skomager M Christensen
5 671 a (Købmd Morten Bache) (Ass 9400)
Maskintrykker Vilh Brundlund
Bogholder Ric Hansen
Tegner Vald Johansen
Tobaksarb Jens Nielsen
7 330 a *Enke K Christensen (Ass 6780)
Fisker O Hansen
Farver K Hein
Mejerist A Iversen
9 330 c *Smed S P Sørensen (Ass 6900)
Overpostbud R Lund
15 110 b *Arbm Fr F Rasmussen (Ass 5030)
Enkefru A Petersen
17 110 c *Blikkensl H Bendsen (Ass 5440)
Former F J Sørensen
19 320 (Koholder A Sørensen) (Ass 5060)
Arbm V Rasmussen
— P Salomonsen

Emil Bojsensgade

Arbmd P Jacobsen
21 321 a *Grønthdl B K Petersen (Ass 12,490)
Maskinarb Chr Petersen
Træskomand Jens Nielsen
— Chr Iversen
Murer L Laursen
Arbm Claus Hansen
Slagteriarb Jens J Jensen
23 322 c (Murerm Th Holm) (Ass 15,010)
Typograf A Sørensen
Fisker J C Hansen
Fisker F Jensen
Børstenb A Nielsen
Gørtler J Olsen
Farver Jens Sørensen
25 323 b, 323 c *Bagerm C Olsen (Ass 18,960) Tlf 826
Tømrer Jens Holm
Agent A Abrahamsen
Sidegade: Bredgade
27 324 b *Købmand R Rasmussen (Ass 17,940)
Snedker Therkel Laursen
Arbm P Knudsen
29 324 cd, 696 c *Baneformd M Olsen (Ass 11,820)
Murerm R Koch
Smed J Chr Christensen
45 672 a *Typograf Fr Sørensen (Ass 4320)
Strikkerske Elisa Hermann
51 329 c *Havnetømrer J Jensen (Ass 9450)
Snedker Adolf Hansen
Murer Rich Andersen
53 329 b *Gasværksarb J H Petersen (Ass 8300)
Typograf J Lindballe
Gasværksarb Chr Rasmussen
55 333c (Murerm Th Holm) Ass 7660
Havnearb Søren Sørensen
Fisker Carl Nielsen
Typograf P Plesner Hansen
Havnearb H Chr Hansen
57 333 d, 663 e (Murerm Th Holm) (Ass 8920)
Arbm Chr Jacobsen
— J Jacobsen

Reinsholms Papirhandel. Tlf. 60. Regnskabsbøger i alle Formater.

Emil Bojsensgade

Enke M Petersen
Fisker J J Jensen
Arbm M Westergaard Jensen
Murer Chr Christensen
59 663 b (Murerm Th Holm) (Ass 14,720)
Enke Sofie Sørensen
Enke E Johansen
Fisker H J Hansen
2 129 dt, 129 fø *Postbud P S Petersen (Ass 8470)
Snedker Chr Jørgensen
— Carl Henriksen
4 129 ds *Postbud H J Skov (Ass 8200)
Maskinarb L Jensen
Murer C Gram
6 129 dg *Musiker P Buhl (Ass 5520)
Værkfører A Palner
Enke D Peschardt
8 129 do *Modelsn Ingv Rasmussen (Ass 6720)
Uhrm Chr Schrøder
10 129 dm *Savskærer A P Hansen (Ass 6700)
Fhv Landm R Mortensen
12 129 dk *Gasværksarb P Nielsen (Ass 7140)
Arbm M Petersen
14 129 dh *Arbm H R Nielsen (Ass 6980)
Enke C Rasmussen
16 129 df *Skræder J P Rasmussen (Ass 7400)
Maskinarb Chr Andersen
18 129 dd *Arbm Søren Sørensen (Ass 5060)
Smører J Jensen
Forhv Arbm Niels Poulsen
Medhj N Ankjær Jensen
20 129 db *Tømrer A P Jacobsen (Ass 4090)
Karetmager P Hjort
22 129 cø *Pens Ledv R Nielsen (Ass 5050)
Syerske Marie Thomsen
24 129 cz *Cigarm N P Sørensen (Ass 5490)
Graver S P Sørensen

Emil Bojsensgade

26 129 cx *Arbm J Rasmussen (Ass 5600)
Enke N E Petersen
28 129 cu *Murer S Nielsen (Ass 6360)
Maskinarb Chr Hansen
30 529 cs *Fabrikarb Chr Nielsen (Ass 6350)
Mælkekusk H P Hansen
32 129 cq *Savskærer Chr B P Møller (Ass 3940)
Metaltrykker Viggo Knudsen
34 129 co *Tømrer M Nielsen (Ass 5260)
Enke Ida Hansen
Enke Jensine Madsen
36 129 cm *Arbm K P Knudsen (Ass 5280)
Blikkensl A Lyngholm Nielsen
38 129 ck *Arbm Fr Jensen (Ass 6700)
Gasværksarb A Møller
40 129 ch *Gasværksarb P Hansen (Ass 5660)
Enke M Nielsen
Skomager H Hansen
42 129 cf (Kbmd J Pedersen) (Ass 6900)
Enke Kirkegaard
Murer Vilh Hansen
44 129 cd *Kbmd M H Bruun (Ass 8000) Tlf 1354
Arbm P Petersen
Sidegade: Bredgade
46 129 bb *Maskinarb P Andersen (Ass 5840)
Enke K Christiansen
48 129 aø *Arbm J Christensen (Ass 6230)
Stolemager J Nielsen Jensen
Kurvemager Ville Jensen
50 129 az *Skibsfører R Schou (Ass 6230)
Partikulier S Jørgensen
52 129 ax *Maskinpasser M Thomsen (Ass 6400)
Maskinarb O S E Petersen
Enke R Jacobsen
54 129 au (Maskinarb P Rasmussen (Ass 6400)

Guldsmed R. C. Rasmussen & Søn, Sønderg. 22. — Bedste Pletvarer.

Emil Bojsensgade

Maskinarb H Sørensen
— N Jørgensen
Smed R Rasmussen
56 129 as *Arbm S Hansen (Ass 6400)
Skibstømrer Rich Schrøder
58 129 aq *Smed Th Sørensen (Ass 5020)
Arbm B Petersen
60 129 ao *Overpostbud V Mikkelsen (Ass 4530)
Maskinsnedker S Christensen
62 129 am *Enke N Petersen (Ass 4530)
Fisker C Christiansen
64 129 ak *Arbm A Nielsen (Ass 6160)
Skræder J Mogensen
66 129 ah *Skom N Chr Nielsen (Ass 7320)
Arbm P Olsen
68 129 af *Snedker J Rasmussen
Arbm A Nielsen
70 129 ad *Arbm B S Sørensen (Ass 4790)
Arbmd A Jensen
74 129 ø *Arbmd N Hansen (Ass 4530)
Arbmd E V Madsen
76 129 z *Enke M Eiby (Ass 4260)
Arbmd A Sørensen
Enke C Jensen
78 129 x *Arbmd Chr Hansen (Ass 4980)
Murer K Bomholdt
80 129 u *Arbmd Chr Nielsen (Ass 3930)
Arbmd A Jensen
82 129 s *Arbmd P Nielsen (Ass 3930)
Snedker C Knudsen
84 129 q *Arbmd R Nielsen (Ass 6600)
Smed P B Andersen
86 129 o *Vejm M Juul Mortensen (Ass 6250)
Fisker O Hansen
88 129 m *Arbmd H P Hansen (Ass 5470)
Arbmd S H Sørensen

Emil Bojsensgade

90 129 k *Kobbersmed P Lund (Ass 5900)
Arbmd J P Nielsen
92 129 h *Arbmd S P Sørensen (Ass 9500)
Arbmd J M Johansen
— Chr Mikkelsen
94 129 f *Rorsbetjent C Poulsen (Ass 11,500)
Slagter Frd Øberg

Fabrikvej.

fra Houmannsgade.

1 967 d *Frk S Therkelsen (Ass 11,790)
Lærerinde J Therkelsen
Frk C Therkelsen
Agent F Kaen
3 967 e *Dugmager F V Noach (Ass 10,040)
Fabrikarb.ske B Thaaning
Vandm P Petersen
Arbm A M Jensen
— E Jensen
— M Christiansen
Enke A C Petersen
Frk M Petersen
Pastor C Petersen
5 967 b *Malerm F Madsen (Ass 10,560) Tlf 926
Arbm C Jørgensen
Vogterhus Nr 45 b Ledvogter S Christensen
12 966 b (Crome & Goldschmidts Fabrikker) (Ass 7150)
Vognmd Niels Lund
13 Mk 130 d (Lærer Holger Petersen) (Ass 5150)
Enke M Petersen
Frk H Andersen
15 Mk 130 b *Maskinpasser N Worm (Ass 4640)
Enke J Rasmussen
17 Mk 130 c, 23 b *Væverm S J Lund (Ass 6290)
Slagteriarb A E Simonsen
19 Mk 46 b *Fængselsbetj J Petersen (Ass 8060)
Arbm Knud Petersen

Reinsholms Papirhandel. Tlf. 60. — Kopipresser og Kopiartikler.

Fabrikvej
Maskinarb M Nielsen
21 Mk 22 b *Væver Carl Nielsen (Ass 13,000)
Cigarm S B Sørensen
Møller S E Sørensen
Slagteriarb N Winther
Enke E Eriksen
Maskinarb L Andersen
23 Mk 22 c, 66 b, 90 b *Maler J P R Hansen (Ass 6850)
Malersv E Christensen
29 Mk 45 d (Brolægger N Chr Quist) (Ass 14,710)
Tømrersv J Hansen
Arbm S Møller
Malersv A Petersen
Skrædersv F Rasmussen
Gartner G Nielsen
31 Mk 45 c *Fængselsbetj T Jepsen (Ass 7800)
Møller C Hansen
Arbm H P Nielsen
35 Mk 529 d *Postbud H H Hansen (Ass 3480)
37 Mk 529 b *Postbud L P Olsen (Ass 3480)
Arbm I Iversen
2 247 *Kommunens Forsørgelsesanstalt (Ass 79,200) Tlf 287
Fattiginspektør Johs Simonsen Tlf 287
Husbest.inde J C Hansen
Sygeplejerske E Faust
Opsynskarl E Hansen
— 307 a, 307 c *Crome & Goldschmidts Fabrikker (Ass 901,270) Tlf 141, 276
10 304 a, 309 b, 309 a (Træhdlr K Danckert (Ass 55,780) Tlf 545
Statstlf 25
12 309 c, 310 b *Tømrerm Andreas Jensen (Ass 18,750) Tlf 337
Enke M Sørensen
14 303 c *Tømrerm L Laursen, Tlf 252
Fængselsbetj C Varding
Bankassistent H C Hansen
Annonceagent Fr N Nielsen Tlf 1153
Lærerinde Frk K Møller

Fabrivej
Lærer Skærbæk Andersen
Handelsm Lausen Holm
— N Vittrup
Enke C Frisch
Lærerinde E Frisch
20 302 n *Murerm Chr Kjerkegaard Petersen (Ass 21,050)
Værkm P Hanschel
Forretningsf M Mosbæk, Tlf 1007
Sidegade: Tordenskjoldsgade
22 302 c, 310 d *Overport L Johansen (Ass 7290)
Kasserer N J Hyldebrandt
Bankassistent A J Hyldebrandt
Frk Else Petersen
24 311 e, 311 l *Modelsnedker L Jørgensen (Ass 7960)
Snedkersv F Fischer
Arbmd J Postgaard
26 311 d, 311 k *Værkf E Mikkelsen (Ass 7670)
Partikulier A Madsen
Enke C Olsen
28 311 c, 311 i *Købm I C Hansen (Ass 10,760)
Enke P Hansen
Lagerforv L Larsen
Fhv Købm S Rasmussen
Kolportør J Møller
Sidegade: Kapt Andersens Gade
30 311 f, 312 c *Postbud F L Mikkelsen (Ass 17,760)
Købmd Nic Petersen
Fyrbøder N Petersen
Frk C Jensen
Maskinarb Chr Jensen
Arbmd J Jensen
32 311 h, 312 b *Direktør P Jepsen (Ass 15,500) Tlf 945
Pens Lærer F K Hansen
Frk Petersen
34 312 e, 312 k *Tømrerm N J Henriksen (Ass 15,860) Tlf 554
N J Henriksens Tømrerværksted
Fhv Snedkerm N Rasmussen
Typograf G A Rost
36 312 f, 312 l *Snedkerm F Rasmussen (Ass 12,230)
Portør L Steffensen
Murersv Th Rasmussen

Fabrikvej
38 312 m *Væver R Jørgensen (Ass 8910)
Tricotagem Zische
Sidegade: Kjeldsensgade
40 312 g *Murerm N Nielsen (Ass 17,250) Tlf 536
Lærer N E Kolstrup
42 312 h *Lærer J B Hansen (Ass 13,000)
Købm N E Kjærlund, Tlf 625
44 312 i Murerm H Hansen (Ass 13,170) Tlf 806
Partik J Jørgensen
Enke C Rasmussen
Sidegade: Fælledvej
46 312 r *Fængselsbetj P Jensen (Ass 10,030)
Expedient P Munksgaard
50 Mk 34 g *Snedkerm M Nielsen (Ass 21,530)
Skom.sv T O Rasmussen
Fyrb H Stoustrup
Slagteriarb Rødkjær
Snedkersv H Hansen
Blikkensl.sv L M Petersen
Bud J Jensen
Sidegade: Frederiksberggade
66 Mk 34 f. Mk 536 b *Købm H P Andersen (Ass 17,240) Tlf 411
H P Andersens Colonialhandel samt Brænde- og Slagteriforretning, Tlf 411
Arbm J Jensen
Enke H Andersen
68 Mk 526 c (Gdr Brandt, Overby) (Ass 3400)
Enke M M Nielsen
70 Mk 526 d *Fhv Væverske A M Sørensen (Ass 1680)
Væverske M C F Sørensen
72 Mk 526 e *Brolægger A I Qvist (Ass 5990) Tlf 573
Væver F Andersen
Enkefru M Rasmussen
74 Mk 526 f *Tøjmaaler Chr Hansen (Ass 5840)
Banearb Jens Jensen
Fhv Kedelsm N Jensen

Falstersgade

fra Spedalsø til Fyensgade.

3 773 af *Entreprenør M Bach (Ass 8500)
Smed R Johansen
Sidegade: Sjællandsgade
— 772 c *Pens Banetømrer S S Rasmussen (Ass 6400)
Enke J Sørensen
4 815 m *Lagerforv H J Bylling (Ass 5830)
Enkefru Nørgaard
6 815 l *Værkfører T Knudsen (Ass 5830)
Trafikass Jensen
8 815 k *Lokomtivf H A Hansen (Ass 5830)
10 815 i *Togfører P N Godsk (Ass 5830)
12 815 h *Lokomotivf C C Fischer (Ass 5830)
Slagter A Petersen
14 815 g *Fyrbøder N Jensen (Ass 5830)
16 815 f *Værkfører J Christiansen (Ass 5830)
Fhv Landm Chr Hermann
18 815 e *Portør P Steffensen (Ass 5830)
20 815 d *Modelsnedker O Jensen (Ass 5830)
Trafikass C Christensen
22 815 c *Togfører M Kjærbye (Ass 5830)
Frk V Hesselmann

Farvergade

fra Allégade til Smedegade.

1 90 Se Allégade Nr. 10
5 91 *Murer Chr Christensen (Ass 5850)
Enkefru K Skov
Arbm S Mikkelsen
7 92 * Cigarm R J Westphal (Ass 3900)
Enke J Hallager
Arbm A Jensen
Telefonarb P Thomsen

Reinsholms Papirhandel. Tlf. 60. StortLager af amerik.Kontormøbler.

N. Raackmann. Maskinposefabrikens Specialitet: Fineste Mønstre i Konfekt- og Kaffeposer.

Farvergade

9 93 (Petersen & Sørensen, Smegade) (Ass 50,180)
Savskærer N Petersen
11 94 *Margarinefabrikant Chr Nisen (Ass 13,500) Tlf 905
Fru K Bloch
Enkefru K Skov
13 96 *Tømrer J K Petersen (Ass 50,180)
Blikkensl.sv N P Nielsen
Kusk N Andersen
Fabrikarb.ske M Stobberup
Haandv og Arbejdernes Sygekasses Kontor
2 Tømrerm N Nielsen) (se Alleg 8)
6 88 (Den Levyske Stiftelse) (Ass 24,400)
Portner J Holgersen
Frk A Gøtze
Fhv Købm S Simonsen
Enkefru Vedel Jensen
Skom V Krüger
8 87 (Vognmand P Jørgensen) (Ass 10,960)
Farver A Henningsen
Franskv M Jensen
Møllearb Chr Bache
Stenhugger J C Nielsen
10 86 *Stenhugger S Sørensen (Ass 8240)
Murersv A Jensen
Arbm J Sørensen
Frk B Blichfeldt
Portner L Hansen
Arbm J Nielsen
— J Møller
12 85 *Vognmand Chr Petersen (Ass 15,900) Tlf 84
Forretter M Petersen
Fhv Former E Danielsen
Arbm P Olsen
— P Larsen
14 84 *Handelsm S P Rosenlund (Ass 8000)
Arbm P Sørensen
Enke M Madsen
Syerske M Olsen
Arbm S Hyld
— A Petersen
— J Møller

Farvergade

16 83 *Købm Chr Sørensen (Ass 12,440)
Murersv S P Hansen
Rullekone E Nielsen
Blikkensl.sv H Wulff
Arbm R Hansen
Karetm.sv Th Hansen
Enke K M Jørgensen
18 82 *Arbm A Nielsen (Ass 7380,
Enke S Therkelsen
Smedesv V G Davidsen
20 81 *Vognmand P Jørgensen (Ass 5620) Tlf 702
Enkefru K Petersen
Vognmand N Christensen
24 80 *Murer A Jensen (Ass 8040)
Arbm Th Hansen
— J Jensen
Franskvasker S Luchesen
— Madsen

Fjordsgade

fra Sundvejen til Strandpromenaden.

(Markjorder)

1 77 dd *Fhv Sthtionsforv M K Olesen (Ass 7570)
3 77 cc, 77 cd Villa „Vesta" *Fhv Landm M Marcussen
5 77 cc, cf *Musiker H Stahnke (Ass 11,700) Tlf 792
Musiker A Hansen
Enkefru M Wendt
15 77 ch *Tømrerm A Petersen (Ass 6180)
Cigarm M Knudsen
Tømrer P Rasmussen
17 77 ci *Gasværksarb H Johansen (Ass 5150)
Syerske A Andersen
19 77 ck, 77 cl *Bogh Jørg Madsen (Ass 6000)
Enke M Iversen
Fhv Lærerinde C Mortensen
23 77 cm *Formand H H Christensen (Ass 10,350)
Bogh A Edelmann
Fisker J Petersen Høj
29 77 cp *Gasværksarb P Christensen (Ass 9170)

Guldsmed R. C. Rasmussen & Søn, Sønderg. 22. Gravering-Cicclering.

Fjordsgade

Fhv Købm Jens Nielsen
Syerske Kristne Petersen
Sidegade: Sølvgade
31 77 cr „Fredens Hjem" *Gartner R Olesen (Ass 5750)
39 77 cz *Trafikassistent O Due (Ass 6540)
Skibsfører J Laursen
49 77 cæ, 77 ct „Pomona" *Gartner K Rasmussen (Ass 11,500)
Tlf 946
K Rasmussens Planteskole
Tlf 946
2 77 bd *Partik Vinther Christoffersen (Ass 14,000)
Enke E Schaumann
Fhv Skovejer E Vedel
4 77 be *Partik J Rasmussen (Ass 6670)
8 77 bg, bh, bi *Herredsfuldm N Hansen (Ass 8100)
18 77 bp *Fyrb H J Hansen (Ass 5800)
Snedker J M Petersen
20 77 bq *Portør K F Møller (Ass 5500)
Gasværksarb P N Nielsen
22 77 br *Lærer R H Elmtoft (Ass 7390)
24 77 bs *Partik R Rasmussen (Ass 5320)
Arbm F Jensen
Sidegade: Sølvgade
26 77 bt *Lærer St Pedersen (Ass 5710)
34 77 di *Smedem S C Jørgensen (Ass 10,950)
Red N Gyde, Tlf 911
36 77 bæ *Børstetræsborer S P Josefsen (Ass 6600)
Savskærer Alfred Jensen
Møller C Holst

Fredensgade

fra Hulvejen til Carolinelundsvej.

1 383 ak *Klodsm Jens Jensen (Ass 15,160)
Enke J Laursen

Fredensgade

Maskinarb A C Haustrup
Arbmd V Nielsen
Kbmd K J Munch
3 383 al (Smedem Th Jørgensen) (Ass 11,750)
Enke N S Hindberg
— A Christensen
— E Ravn
— J Frederiksen
Syerske A Frederiksen
Partikulier S Jacobsen
Arbmd P J Petersen
5 383 am *Husejer Jens Hansen (Ass 22,220)
Fhv Inspektør I Chr Borg
Anlægsgartner P Therkelsen
Gartner Chr Petersen
Malersv A Mortensen
Agent L M Larsen
Fhv Landm M P Ebbesen
7 383 ar (Købmand Chr Olsen) (Ass 27,500)
Fhv Træskomand N Chr Christoffersen
Enke M Jacobsen
Teglbrænder Jens Hansen
Smed Hans Petersen
Fisker P Fuglsbjerg
Enke Dahlby
Fisker Niels Sørensen
Lygtebetj J Quitzau
Blikkenslager E Laursen
Enke J Bigum
— A Challet
9 383 au *Partikulier D Hansen (Ass 23,680)
Enke C L Fog
— M Tscherning
Enke A Brun
Arbmd H P Larsen
Partikulier S Chr Nielsen
Bud M Rasmussen
Pens Lærer I I Godsk
11 383 ah *Gasværksarb C Jensen (Ass 16,900)
Bagersv H Thomsen
Arbmd S Christiansen
Former J Clausen
Lagerforvalter A Andreasen
Malerm P Larsen

N. Rauckmann. Papirvarefabriken fabrikerer bl. a. daglig indtil 100 gr Kage- og Cabaretpapir. Tlf. 213 & 595.

13 383 as *Partikulier S Michaelsen (Ass 9010)
Agent O Olsen
2 383 at *Annonceagent N C Christensens Enke (Ass 42,840) Tlf 323
Fyrbøder O Christensen
Lærer Fr Frederiksen, Tlf 1376
Enke K Hansen
4 383 a *Snedkerm Jens Olsen (Ass 29,200) Tlf 733
Partikulier J J Knudsen
— K Knudsen
Grønthdlr T Rasmussen
Lærer A Hansen
— O Christensen
Kobbersm A Frederiksen
Frk K Sand
— A Frederiksen
Enke M Frederiksen
— J Willadsen
— F Jørgensen
6 383 av (Partikulier S Jacobsen) (Ass 26,130)
Mælkehdlr N Nielsen
Partikulier A Jørgensen
Enke A Kjær
Rejsende Antonius Jensen
Agent S J Petersen
Bødker A Jepsen
Savværksarb M Rasmussen
8 383 ao *Partikulier R Jørgensen (Ass 24,800)
Politibetjent A P Rasmussen
Enke A Jensen
Kbmd H M Hansen
Repræsentant N Søndergaard
Forretningsbest C Andersen
Skomager P Jensen
P Jensens Rulleforretning
10 383 ap (Tømrerm Simon Jensen) (Ass 32,320)
Skomager H P Nielsen
H P Nielsens Viktualiehandel
Tilskærer P Sjøholm Petersen
Enke N M Pultz
Fuldmægtig Camilus Müllertz
Frk A Selmer
— E Selmer
Handelsgartner Chr Rasmussen

Simon Jensens Maskinsnedkeri Tlf 419
12 383 aq *Lagerchef A V Runge (Ass 23,030) Tlf 803
Trafikassistent K Nielsen
Værkf Munch Jacobsen
Bogholderske M Mortensen
Smed A Skanderup Andersen
Bagerm C Laursen, Tlf 1043
14 383 aa (Tømrerm. Simon Jensen) (Ass 19,600)
Mælkehdlr H P Hansen
Maskinarb N Christoffersen
Smed Tage Hansen
Lærer K M Jørgensen
Enke E Iversen
— M Hansen
Væverske K Hansen
16 383 ø *Gasværksarb J P Nielsen (Ass 5040)
Arbm N Sørensen
Enke M Laursen
— A Jepsen
18 383 y *Partikulier Kr Stougaard (Ass 5030)
Enke E Madsen

Fredericiagade

fra Sundvej.

(Markjorder.)

1 77 ad (Murerm Ernst Rasmussen) (Ass 22,140)
Fiskeexportør Chr Jensby
Skræder H Knudsen
Polerer A Andersen
Murer A Petersen
Trikotagehdl J Hansen
Typograf C P Pedersen
Typograf N P Petersen
Mekaniker O T Møller
3 77 ae (Murerm Ernst Rasmussen) (Ass 22,820)
Mineralvandsarb R Dalby-Nielsen
Maler Chr Ingerslev
Postbud C L Lorentsen
Postbud L A Sørensen
Chauffør A Johansen
Montør H Skjoldborg
Enke Johanne Asmussen

Guldsmed R. C. Rasmussen & Søn, Sønderg. 22. Fabr. af Guldarbejde.

Fredericiagade

Sadelmager Andr Hansen
9 77 ah (Købmd I C Poulsens Arvinger) (Ass 10,900)
Partikulier M Hansen
Fisker P Frederiksen
Snedker S C Rudolp
Fisker S Sørensen
11 77 ai (Karetmager G Stenstrøm) (Ass 7180)
Mekaniker Carl Beck
Slagteriarb C Albertsen
13 77 ak *Arbm E Schmidt (Ass 7180)
Rorsbetjent V R Petersen
15 77 al *Tilskærer J P Elken (Ass 7530)
Enkefru J Nielsen
21 77 ao *Maskinarb Chr A Nielsen (Ass 10,270)
Telegrafist Frk K Christensen
Enke K Christensen
23 77 ap *Møller L Nicolajsen (Ass 4690)
Savsk Anders Pedersen
25 77 dh *Arbm L M Petersen (Ass 4770)
Arbm Sigurd Schov Jensen
27 77 aq (Gaardejer J H Jensen, Stensballe) (Ass 10,230)
Arbm J S Jørgensen
Slagter A Kraul, Tlf 1336
fhv Kbmd Johs Stounberg

Sidegade: Sølvgade

31 77 as *Bogbinder C Borgdorff (Ass 10,470)
C Borgdorffs Mælke- & Brødh
Expedient C Th Larsen
33 77 at *Cigarm. C Nielsen
Tømrer Magnus Nielsen
41 77 ay *Maskinarb P Madsen (Ass 6000) Tlf 1323
Smede- & Maskinarb Anvisningskontor, Tlf 1323
Arbm O Due Jensen
Postbud J Due
43 77 az *Arbm H Johansen (Ass 13,630)
Gasværksarb K Laursen
Arbm A Knudsen
— J Nielsen

Fredericiagade

Arbm N A Nielsen
Skom M Jensen
45 77 æ *Skattekræver M Ovesen (Ass 9300)
Syerske K Winther
Syerske A Winther
Typograf Rich Due
49 77 bb (Malerm Johs Kierkegaard) (Ass 20,100)
Tømrer N Chr Sørensen)
Uldhdl J Hansen
Snedker A Bøgballe
Elektriker E Hoff
Postbud L Nielsen
Skræder S Wittrup
Frk Augusta Jeppesen
51 77 bc, do „Alfa" (Tømrer H Worm) (Ass 8700)
Inspektør J Dam
2 77 dg (Partikulier R Rasmussen) (Ass 33,600)
Typograf Th Jørgensen, Tlf 1322
Enke M Sørensen
Spindemester S Jensen
Malerm Carsten Thestrup Tlf 1050
Handelsr J P Rohde, Tlf 623
Kgl Vejer og Maaler Marius Holst Tlf 1111
4 77 b *Fabriksinspektør K Lyne Petersen (Ass 8000) Tlf 591
8 77 g *Murer M Sørensen (Ass 5900)
16 77 ds, 77 dt *Malersv Johs Christensen (Ass 7920) Tlf 1294
18 77 i, 77 k *Bogholder Anders Sørensen (Ass 7920)
22 77 n (Forretningsf Chr Olsen) (Ass 22,700)
Skræder I Hansen
Mejerist Niels Christensen
Prokurist Chr Schmidt
Postbud J Jørgensen
Farver N Jacobsen
Adjudant Carl Hansen

Sidegade: Sølvgade

24 77 o *Enke M Svendson (Ass 10,500)
M Svendsons Kolonialforretning
Portør E A Andersen

Reinsholms Papirhandel. Tlf. 60. Lager af amerikanske Skriveborde.

Fredericiagade

28 77 q *Partikulier R Emanuelsen (Ass 7350)
Partikulier N Henriksen
30 77 r *Murer J Winther Christensen (Ass 7410)
Snedker E Hendriksen
Enke Johanne Andersen
32 77 s, dm *Cigarsorterer A Vilhelmsen (Ass 6600)
Snedker Ulrich Andersen
34 77 t *Guldsm R C Rasmussen (Ass 7500) Tlf 853
38 77 v *Malerm Joh Kierkegaard (Ass 15,590) Tlf 919
Portør B Nielsen
Værkfører Chr Vestervig
Partik S Christensen
Arbm M Hansen
40 77 e *Fyrbøder M Rasmussen (Ass 9320)
Retsbetj A E Andersen
Enke D Rasmussen
42 77 dn *Snedker N I Knudsen (Ass 6870)
Savskærer E Christiansen
44 77 y *Snedker Chr Thomsen (Ass 9050)
Fyrb A Frederiksen
Tobakspinder J Jørgensen
46 77 z Villa „Maagen" *Købm J Petersen
Skom H Jørgensen

Fjordsvang.

(Markjorder),

— 89 am Vejassistent S C Rasmussen (Ass 11,550) Tlf 413

Frederiksberggade

fra Vestergade til Fabrikvej.

(Markjorder).

2 526 am, ap *Arbm C Christensen (Ass 4760)
Arbm Henrik Sørensen
Baneform J A Dueholm
4 526 an, ap *Banearb N Hansen (Ass 6830)
Textilarb C E Nielsen

Frederiksberggade

6 526 ao, ar *Fabrikarb C C Haderslev (Ass 4820)
Arbm H Dithlevsen
8 526 ø *Bødker Th Petersen (Ass 4690)
Fabrikarb J A Rasmussen
10 526 æ *Arbm F Andreasen (Ass 5570)
Arbm A Andreasen
Medhjælper M Andreasen
12 526 z (Nattevagt A Mikkelsen) (Ass 7630)
Banearb J Chr Nielsen
Enke E M Gertsen
14 526 y *Drejer A Hansen (Ass 4500)
Snedkersv H Hansen
Drejer A Hansen
16 526 x *Arbm A J Henriksen (Ass 3080)
Enkefru M Laursen
18 526 v *Væver B M Lund (Ass 3870)
Enke M Hansen
20 526 u *Slagteriarb J Karl Knudsen (Ass 2360)
Syerske K Nielsen
22 526 as *Væver I P Sørensen (Ass 4300)
Enkefru M Madsen
24 526 s, at *Fabrikarb F Jensen (Ass 5730)
F Jensens Kolonialh
Arbm J Holm
28 526 r *Nattevagt A V Ejlersen (Ass 4680)
Arbm Chr S Poulsen
Snedkersv O Nielsen
30 526 q *Væver N Chr Nielsen (Ass 4200)
Enke S M Ørum
Fabrikarb L Olsen
32 526 p (Partikulier H Jensen) (Ass 3610)
Savsk P Nielsen
Murersv N Petersen
34 526 o *Arbm J Hansen (Ass 2090)
Balbiner A M Hansen
36 526 n *Enke T Christiansen (Ass 7190)

Guldsmed R. C. Rasmussen & Søn, Sønderg. 22. Stort Udv. i Smykker.

Frederiksberggade

Rørmester Chr Christiansen Tlf 937
Fængselsbetj S Chr Andersen
Enke K M Koefoed
38 526 m *Fabrikarb A Jensen (Ass 4860)
Arbm H Th Jensen
Syerske E J Nielsen
40 526 l *Snedker A Hansen (Ass 3340)
42 526 k *Arbm Chr Sørensen (Ass 3600)

Frederiksalle.

32 *Telefonarb N J Nielsen Tlf 1117

Frederiksgade

fra Møllegade til Carolinelundsvej.

1 915 (Cigarmager H Hansen) (Ass 5400)
Træskomd J Gorm Rasmussen
3 914 *Slagteriarb S P Sørensen (Ass 3870)
Partikulier R Sørensen
5 913 *Fængselsbetj N Petersen (As 10,110)
Frk K Vinther
Enke M Svendsen
N Petersens Lingeriforretning
7 912 *Tømrersv Chr Knudsen (Ass 6600)
Tømrersv Byskov Knudsen
Arbm H Schreiber
Enke H M Sørensen
Søstrene Bjerremand
9 910 d *Snedker S Simonsen (Ass 21,060)
Enke M C Petersen
Sølvsmed P Sørensen
Brolægger J J Nielsen
Malersv J Jensen
Snedkersv Chr Sørensen
11 910 a (Snedker S Simonsen) (Ass 5000)
Enke M Nielsen
Fhv Portner N P Birch
Enke S Christensen

Frederiksgade

13 910 b, 910 c (Kommunen) Brandstation (Ass 23,480)
Værkm R Jensen
Vejmand P Larsen
Arbm P Hansen
Skrædersv Ravn-Rasmussen
15 909 c *Patrouillebetj Chr Nielsen (Ass 7260)
Skomagersv H P Sørensen
17 909 b (Arbm I P Johansen (Ass 4600)
Enkefru A S Hansen
Skræder N Martinsen
Frk S Poulsen
19 909 a *Arbm M Sørensen (Ass 16,600)
Enke K Trautman
Syerske E Trautmann
Fabrikarb.ske J Trautmann
Enke J Christensen
Enkefru M Sørensen
Elektriker H V Jacobsen
Træskomd J Hansen
Fru Rasmussen
Enke M Christiansen
21 908 b *Frk K Anthoniussen (Ass 9700)
Fængselsbetj P Chr Jørgensen
Strygerske M Bach
Enke K Laursen
Slagteriarb L L Calmar
23 908 a *Arbm H Henricksen (Ass 16,470)
Enke A Jensen
Portør R Rasmussen
Enke A Andersen
Renholdningsarb P Nielsen
Arbmd C Schmidt
Arbm C Hillebricht
Smedesv Fr Jørgensen
Arbm Chr Schmidt
Enke M Petersen
Enke K Eriksen
25 907 a, 908 c *Malerm Edv Knudsen (Ass 11,240)
Enkefru M Petersen
Frk S Kristensen
Drejer R P Knudsen
Enkefru H Dühring
Enke T Jørgensen

Reinsholms Papirhandel. Tlf. 60. Regnskabsbøger i alle Formater.

Frederiksgade
Sidegade: Vendersgade
29 a 906 a *Fængselsbetjent A C Andersen (Ass 14,500)
Arbm S Mikkelsen
Pens Fængselsbetj N Skov
Savskærer R Rasmussen
Enke M Sellerup
Arbm J J Jensen
Pensionist J Johansen
29 b, 906 b *Arbm P Andersen (Ass 9280)
E Tønder
Frk K Vestergaard
Smedesv E Johansen
Fhv Møller J Hein
Enke H Sørensen
— 905 *S Jacobsens Handelsgartneri (Ass 11,030)
33 904 *Maskinsnedker J J Rasmussen (Ass 10,690)
Arbejderske L Rasmussen
Enkefru H Hansen
Enke K Nielsen
— K Sørensen
Enkefru S Hansen
Mælkekusk J Sørensen
Enkefru A Andersen
Enke J Christensen
Enkefru C Nielsen
35 903 b *Købm P Poulsen (Ass 8760)
Skrædersv S C Nielsen
Skomagerm M P Graversen
P Poulsens Kolonialforretning
35 a 903 a *Murer J Jensen (Ass 9960)
Tobakspinder P Schmidt
Enke A Hansen
Syerske A Hansen
Maskinarb H P Hansen
Møller Chr Olsen
Kusk A Johansen
35 c 903 c *Blikkensl Chr Johansen (Ass 8440)
Cigarmager S Sørensen
Arbm J Jørgensen
37 902 c *Farver Chr Christiansen (Ass 2800)
Syerske S Christiansen

Frederiksgade
47 901 d *Maskinarb M Christensen (Ass 6950)
Maler Chr Jensen
Kusk M Christensen
49 901 c *Enke M Andersen (Ass 7330)
Maskinarb Johs Andersen
Former M M Petersen
Syerske G Andersen
51 901 b *Gasværksarb H J Hansen (Ass 4140)
Enke A Gundersen
Kontormedhj A Hansen
53 901 e *Arbm J Jensen (Ass 9500)
Maskinsnedker J Jensen
Arbm N T Nielsen
— umatr. *Mosaisk Menigheds Ligkapel (Ass 5500)
Opsynsmand C Christiansen
Sidegade: Frederiksalle fra Frederiksgade til Østergades Forlængelse
Sidegade: Sommerlystgade
57 893 q, 893 r *Kasserer C Hansen (Ass 14,930)
Koholder N Vinther Jørgensen
Enke K Sørensen
59 893 t *Dyrlæge A Johnsen „Bakkely" (Ass 13,400) Tlf 655
Partikulier R Brass
61 892 z 892 ad *Enke J Jensen „Erikhøj" (Ass 8990)
4 848 (Enke S Eriksen) (Ass 4610)
Skrædersv N Andersen
Arbm V Matz
Enke K Rasmussen
Brøndborer H Chr Rasmussen
6 849 b *H Sørensens Enke (Ass 3480)
Enke K Rasmussen
6 d 849 a (Bryggeriarb S P Sørensen) (Ass 11,500)
Arbm H P Sørensen
Enke R Andersen
Enkefru A Petersen
6 a 849 a *Bryggeriarb S P Sørensen (Ass 11,500)
Tømrersv A Hansen
Telefonarb A Larsen
Enke A Jensen

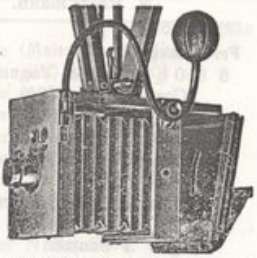

S. C. KRAUL

2, SØNDERGADE 42

URMAGER & OPTIKUS

Specialitet:

Briller & Pincenez

Alt til **Fotografien** henhørende

Stort Lager af Fotografi-Apparater og Karton

Lysbilledapparater Dampmaskiner
Jernbaner med Fjeder, Elektricitet og Damp
Elektriske Lommelamper og Lygter
Haar-, Skæg- og Barber-Maskiner

Husk mit

Piano- og Orgel-Magasin

med de favorable Afbetalinger

Horsens billigste Guldsmedeforretning

Specialitet

Forlovelsesringe og Skeer

Søndergade 42

Horsens

Frederiksgade

8 850 b (Købm & Vognm M Grand) (Ass 7180)
Enke R Nielsen
Garver T Nielsen
10 850 a, 851 *Købm M Grand (Ass 22,100)
M Grands Kolonialforretning Tlf 261
Slagter S Bentzen
Pølsemager A Alder
Cigarm C Jacobsen
Montør M Jensen
Arbm L Christensen
12 852 *Husejer Martin Jensen (Ass 3850)
Enkefru M Nielsen
Terazzoarb R P Rasmussen
Enke Sofie Petersen
14 853 *Træskom R Knudsen (Ass 4860)
Enke M Skovgaard
Fabrikarb.ske E Skovgaard
Frk K Jacobsen
16 854 *Murermester J Sørensen (Ass 13,110)
Husbest.inde E Winther
Former S A Christiansen
Enke M Hansen
Enkefru A Hansen
Enke K Petersen
Arbm M Sørensen
18 855 *Husejer J V Herskind (Ass 6960)
Enke K Horsbøll
— A Berthelsen
22 856 b (Tobakspinder M P Clemmensen) (Ass 8650)
Tømrersv A Pedersen
Skomagersv J B Christiansen
Maskinarb R Stein
24 856 a *Tobakspinder M P Clemmensen (Ass 4640)
Enke K Vest
Strikkerske M Vest
Enkefru Marie Berg
28 858 b *Fyrbøder J Jørgensen (Ass 3400)
Arbejderske Martha Andersen
30 858 a (Værkfører J Jørgensen) (Ass 5600)

Frederiksgade

Arbm L Jensen
Syerske K Jensen
Enke S Jørgensen
Væver L Brandt
Enkefru Emma Jensen
34 859 *Husejerske A Christiansen (Ass 7200)
Dameskræderinde C Christiansen
Frk A M Petersen
Enke A K R Jørgensen
36 860 b *Arbm M Laursen (Ass 2700)
Enke A Petersen
38 860 a *Enke M Schjødt (Ass 4900)
Frk K Jacobsen
Enke L Rasmussen
48 816 b *Tømrer A Poulsen (Ass 9870) Tlf 1191
Slagtersv A Petersen
Forretter S Mikkelsen
42 861 a *Arbmd Chr Sloth (Ass 6540)
Slagtersv G Andersen
Portner Th Braun
44 a 862 a *Arbm N Jensen (Ass 6480)
Husbest.inde M Jensen
Arbm R Petersen
Fru K Lorentzen
Former M P Panduro
Træskom J Jensen
44 b 862 b *Arbm B Andersen (Ass 5090)
Arbm Th Jensen
Enke A Mikkelsen
46 a 863 a *Skræderisv H Lunding (Ass 5150)
Skomagersv J Nielsen
Enke M Thomsen
46 b 863 b *Smed J Hansen (Ass 7520)
Arbm Th Nielsen
Cigarm L Nielsen
48 a 864 a *Tobaksp F Sonnenborg (Ass 3380)
Arbm A Hansen
48 b 864 b *Arbm J Randlev (Ass 15,240)
Børstenb P Petersen

Reinsholms Papirhandel. Tlf. 60. — Kopipresser og Kopiartikler.

Frederiksgade
Enke J Schnor
Smedesv O Nielsen
Enke A Berthelsen
Arbm K Jørgensen
Blikkenslagersv J Berg
Arbm N Madsen
50 865 a Tømrer S V Poulsen (Ass 3400)
52 865 b *Arbm N Chr Nielsen (Ass 2470)
54 866 (St Josefs-Søstrene) Ejendommen er nedbrudt
58 845 c *St Josefs-Søstrene St Josefs-Hospital (Ass 50,500) Tlf 384
Sidegade: Kildegade
62 873, 874 (Grosserer Schmidt-Madsen) (Ass 12,970)
Bagerm F Gotfredsen, Tlf 546
62 875 *Lærer J Langkjær (Ass 11,450)
64 876 (Gross Schmidt Madsen) (Ass 4180)
Kostemager H Hansen
Arbm S Jensen
— J Nielsen
66 877 b *Arbm J Sørensen (Ass 3120)
Arbm V Sørensen
Partikulier C Petersen
68 878 a, 878 c *Overlærer V Dybdal (Ass 11,240)
70 879 e *Murersv A Frandsen (Ass 14,160)
Arbm C Rasmussen
— C Josefsen
— P Jørgensen
— A Sørensen
— P Rye
— P R Christensen
Murer H P Hansen
Kampstensmurer H Simmonsen
Fisker J Hansted
— N Nielsen
72 879 c *Malerm Edv Marcussen (Ass 5410)
Jomfru B Jessen
Arbm L Rasmussen
— A Geer
— Chr Rye

Frederiksgade
74 880 b (Maler Fr Bendixen, Amerika) (Ass 7500)
Arbm H Dihn
Købm R Bendixen
Maler H Jensen
76 880 a (Husejer O Nielson) (Ass 5960)
Arbm K Mortensen
— J Jensen
Drejer N Bendixen
Enke C Christensen
78 881 (Husejer O Nielson) (Ass 5110)
Arbm N Christensen
Enkefru Boxsen
Syerske M Ploug
80 882 a (Skibstømrer J Bendixen) (Ass 9000)
Arbm C Jacobsen
Enke J Laursen
— K Jørgensen
— M Sørensen
— S Mikkelsen
82 882 b *Cigarmager J Jensen (Ass 4030)
Agent J C Laursen
Arbm J P Frandsen
84 882 c (Enke S Holmer)
Arbm M Christensen
Slagter N Thomsen
Pens Baneformand J Petersen
Sidegade: Nordre Kirkegaardsalle
96 886 *Bogh Harald Petersen (Ass 11,850)
98 887 c *Overlærer E Buchwald (Ass 12,510) Tlf 1109
100 888 c Villa „Højbo (Direktør A P Andersen) (Ass 11,000) Tlf 700
102 386 b *Adjunkt Pihl-Hansen (Ass 12,000)
104 386 c Villa „Solborg" *Tømrermester A Bjerregaard (Ass 10,600) Tlf 1095
Enke A Berg
106 386 g *Adjunkt P Hansen (Ass 12,000)
108 386 d *Adjunkt A Thorup (Ass 15,360) Tlf 1224

Guldsmed R. C. Rasmussen & Søn, Sønderg.22. Spec: Forlovelsesringe

Fugholm

fra Borgergade til Aaboulevarden.

1 643 *Arbm N P Johansen (Ass 3000)
Enkefru K Jacobsen
3 664 a *Slagterm Andr Kraul (Ass 12,350)
Slagter Peter Sørensen, Tlf 409
P Sørensens Kødudsalg, Tlf 409
Skom J Jensen
Fru Else Andersen
5 645 b *Skom Carl Hansen (Ass 6200)
Arbm Hans Petersen
— Fr Blach
Lygtetænder Chr Nielsen
7 646 *Enke K Dahl (Ass 6950)
Enke M Poulsen
— K Nielsen
9—11 647, 648 (Fiskehdl Jens Andreasen) (Ass 38,480)
Jens Andreasens Fiskeforr ved Chr Hansen & Chr Andersen Tlf 186, 502
Fiskehdlr Chr Hansen
Arbm P Christensen
Maskinarb H Thorgersen
Skræder M Christensen
13 649 a, 649 b *Bagerm C Th Løwenstein (Ass 18,920) Tlf 661
Havnefejer M M Husom
Enke K M Nielsen
15 650 *Enke M Pedersen (Ass 3300)
Thyge Petersens Enkes Høkerhandel og Slagteriudsalg
Skom J P Hessel
Syerske A M Sørensen
17 651 *Bødkerm G Pallesen (Ass 5780)
Lærerinde A Pallesen
Enke J M Nielsen
Konditorsv O Nielsen
19 652 *Garver C Rasmussen (Ass 3600)
C Rasmussens Trikotageforr
21 653 *Kontrollør L V Nielsen (Ass 3480)

23 654, 656 „Aahuset" *Enke S Løwenstein (Ass 50,330)
Maskinh J A Madsbjerg
Agent H Hygom, Tlf 157
Værkfører Th Strøm
Sadelm Haakon Nielsen
Fisker E S V Petersen
Grønthdlr P Andersen
Skomagerm J Petersen
Viktualie- & Smørforsyning „Extra" v J Jensen, Tlf 1283
Billedskærerm J Jensen, Tlf 1283
4 640 (Forvalter S J Olsen) (Ass 5000)
Kusk Jens Andersen Østergaard
Enke C Lander
Frk E Lander
Enke A Petersen
6 639 (Enke M Berg) (se Torvet 10)
Hestesl Sophus Friis, Tlf 232
Arbm M Møller
8 638 (Forretningsf Chr Olsen) (Ass 7300)
Arbm Jens Mortensen
Enke E K Jørgensen
Arbm Niels Feldt
— Søren Beck
10 637 a *Frk A Lütgens (Ass 7800)
Arbm H Jørgensen
fhv Restaur O Petersen
Frk A Sørensen
Enke F Ostenfeldt
— A Jørgensen
12 637 c (Mejeriejer Aug Faarvang) (Ass 16,430)
Enke C Petersen, Tlf 721
Horsens Mejeris Uds, Tlf 721
Enkefru R Hald
14 637 b *Bogbinder R Hansen (Ass 5340)
Fisker Joh Petersen
Arbm J Sørensen
16 636 „Svaneboligen" (Ass 8190)
Enke M Binderup
— A M E Otzen
— M Sonnenborg
— K Nielsen
— M Nielsen
— A Eriksen

Reinsholms Papirhandel. Tlf. 60. — Specialitet: Kontorartikler.

Fugholm
Enke K Steffensen
18 635 (Arbm Jens Carlsen) (Ass 2080)
Rebsl Joh V L Nielsen
20 635 (Arbm Jens Carlsen) (Ass 2080)
22 634 *Ejendomsmægler Anton Jensen (Ass 2300)
Arbm A Andersen
24 633 *Enke J C Hansen (Ass 1660)
Enke A M Jensen
26 632 *Detailh.ske K Jensen (Ass 3320)
28 631 (Enke S Løwenstein) (Ass 2080)
30 630 a *Fiskeh.ske K Schmidt, se Aaboulev 67
Patrouillebetj N Jørgensen
Kusk M Jensen
Bundskærer J P Petersen

Fyensgade

fra Sønderbro.

2 773 cx, 773 cy (Tømrerm F M Cramer) (Ass 16,770)
Maskinarb H Nielsen
Slagter H Sørensen
Maskinarb H Damgaard
Arbm A Christensen
— Joh Larsen
Sidegade: Bjerregade
18 773 ch *Forvalter C Norup (Ass 9330)
Møller O Jespersen
20 773 cg *Værkfører H Høfler (Ass 10,450)
Rangerfører A M Boldreel
22 772 e, 773 aa *Arbm P Frandsen (Ass 8170)
Arbm J M Nielsen
Chauffør P Mortensen

Fælledvej

fra Vestergade til Tugthusvej.

1 80 c *Lærer Holger Petersen (Ass 9040) Tlf 899

Fælledvej
5 *Typograf C Christoffersen (Ass 6630)
7 *Faktor E Nielsen (Ass 6630)
Enkefru N Christensen
9 *Snedkersv Aage Nielsen (Ass 6630)
11 *Uldhdl J Christensen (Ass 6460)
13 *Fabriksarb R P Sørensen (Ass 6460)
15 *Maskinsnedker N Sørensen (Ass 6460)
17 *Lagerforv R Andersen (Ass 6460)
19 *Typograf J C Juliussen (Ass 6630)
21 * do. S Chr Jensen (Ass 6630)
23 *Snedkersv S Erichsen (Ass 6630)
25 *Fængselsbetj A M Hansen (Ass 6520)
27 *Væverm C Petersen (Ass 6520)
29 *Fængselsbetj H Lichtenstein (Ass 6520)
31 *Fængselsbetj Juul Petersen (Ass 6520)
33 *Fængselsbetj A Jensen (Ass 6520)
35 * do. K A Christensen (Ass 6520)
37 *Fængselsbetj A S Jensen (Ass 6520)
39 *Fængselsbetj A P Olsen (Ass 6520)
4 279 h,c *Ingeniør H C Granner (Ass 10,300)
6 279 d,i *Handelsr C Christensen (Ass 13,200) Tlf 968
8 279 e (Overretssagf L Nielsen) (Ass 11,700)
Statsbetj M Bryder, Tlf 830
Lærer E E Hansen
10 279 f (Overretssagf L Nielsen) (Ass 11,700)
Værkm J W Busch
Pastor J Faurschou
12 279 v *Enkefru J Bentzen (Ass 9300)
14 279 ø *Byraadssekretær H Meilstrup (Ass 8600) Tlf 264
Sidegade: Vestergade
32 274 i *Fængselsbetj N Madsen (Ass 14,420)
Enke E Spange
Enkefru K Laursen

Fælledvej

Fængselsbetj R Vind
34 374 h *Fængselsbetj N Bønnelycke (Ass 5760)
Fyrbøder N K Winther
36 274 e *Snedkersv Boxen (Ass 5760)
Enke M Jacobsen
38 274 g *Enke K Petersen (Ass 7350)
Skrædersv J P Sørensen
Købmd Carl Henrichsen
40 274 f *Fængselsbetj P Thau (Ass 5840)
Maskinarb P G Petersen
42 274 d *Maskinarb R Jochumsen (Ass 5670)
Fængselsbetj H C Madsen
Fængselsbetj H Sørensen
44 274 c, 275 b *Fængselsbetj M Holt (Ass 6410)
Bagersv S Carstensen
46 275 c *Mekaniker K Hansen (Ass 7160)
Seminarieelev A Faurholt
— K Petersen

Gasvej

fra Sundvejen til Havnen.

1 839 b (Direktør P Mørch) (Ass 29,000)
Pastor Th Tomasson, Tlf 947
3 839 c *Fabrikt Rudolf Kramper (Ass 42,900) Tlf 1352
5 839 d *Bankdirektør N Chr Nielsen (Ass 32,000) Tlf 998
7 839 e *Fabrikt N Hede-Nielsen (Ass 60,000) Tlf 750
9 839 f *Partikulier Chr Nielsen (Ass 14,550)
Enkefru Jutta Bjerregaard
Bogholder Aage Konradsen

Sidegade: Bredgade

11 839 h *Enkefru Karen Jensen (Ass 11,350)
Frk R Goth
Lærer J Jacobsen
Frk Rosa Wolff
— E Wolff
Enkefru M Sørensen

Gasvej

13 b 839 i *Pens Fængselsbetj E Hansen (Ass 13,240)
Elisabeth Grand
Expedient H Grand
Fhv Landmd P Jensen
Arbm J Dam
Agent P Møller, Tlf 234
13 a 839 m (Kommunen) (Ass 19,740)
Direktør P Svendsen, Tlf 1210
Direktør A Kronholt, Tlf 35
Bankassistent R Kronholdt
Enkefru S P Madsen
Enkefru T Schmidt, Tlf 575
15 839 k (Kommunen) (Ass 6000)
Gasværksarb H Møller
Typograf O Hansen
17 839 l Kommunen)
Kabelmester C A Stamer
Maskinassistent A Andersen
19 839 a Kommunens Elektricitetsværk (Ass 78,600) Tlf 557
21 838 Kommunens Gasværk (Ass 253,660) Tlf 43
Gasværksbestyrer Joh Quist Tlf 1143
23 837 a, Mk 129 a A/S Stjernholms Trælasthandel (Ass 36,970) Tlf 35 og 959
2 387 ae, af *Billedskærer Th Holm (Ass 26,430) Tlf 848
Journalist H Rasmussen
Postexpedient J A Christensen
Præsteenke E Blædel-Bertelsen
Enkefru Kirstine Kjær
Partikulier J P Petersen
Lagerchef Møller Christensen Tlf 1026
4 387 ad *Skomagerm M Markus- (Ass 17,410)
Købmd A M Brandt
Sejlmager J Mortensen
Frk K Eskildsen
— M Møller
6 387 ag (Tømrerm N K Rasmussen) (Ass 21,940)
Partikulier J Christensen
Lagerekspedient K Petersen
Tegner H P Petersen
Expeditrice M Petersen

Reinsholms Papirhandel. Tlf. 60. Regnskabsbøger i alle Formater.

Gasvej

Lærerinde K Petersen
Cand jur S Aagaard
Lærer S Chr Sørensen
8 387 ac *Murer M Mikkelsen (Ass 7790)
Guldsmed Ejnar Rasmussen
Enke Anne Eriksen
10 387 ab *Arbm J Jespersen (Ass 13,970)
Enkefru J Martens
Fyrb S O Lund
Arbm C Neustrup
— A Andersen
12 387 aa *Kæmnerass P G Holst (Ass 8520)
Toldass J Dahl

Sidegader: Slotgade og Stjernholmsgade

14 835 k, 835 t *Tømrerm Max Møller (Ass 20,480) Tlf 470
Elektricitetsv.best Chr Wehrs
26 837 b *Arbm Jacob Petersen (Ass 4580)
Fhv Vognm P Fischer-Eliasen
Arbm Ole Madsen
— Fr Hansen
Mads Frederiksens Træskoværksted

Gersdorfsgade

fra Amaliegade til Havnen.

1 387 em (Murerm R Kock & Carl Nielsen) (Ass 28,450)
Fisker Kornelius Andersen
Malermester M Nielsen
Skomager P Knudsens Værksted
3 387 i (Beværterforeningens Formand I Koed) (Ass 12,100)
Enkefru K Hansen
Havnearb J P Johansen
Skræder J Jørgensen
Lagerexpedient Chr Jensen
Pens Lærerinde Kristine Hansen
Arbm Chr Christensen
Kusk M P Madsen
Fabrikarb.ske Ingeb Reimann
5 387 k *Murerm Carl Nielsen (Ass 12,520)
Enkefru E Sørensen

Gersdorfsgade

Agent M Nielsen
Arbm J Chr J Dam
Litograf C Hauptmann
Savsk Joh Christoffersen
Sygeplejerske Marie Andersen
Murer H Hansen
7 387 n *Arbm L Jørgensen (Ass 13,750)
Bogholderske A Fledelius
Rentierske K M Sørensen
— Ida Møller
Pølsemager Robert Nitchs
9 387 o (Købm Chr Olsen (Ass 18,860)
Jernhandler N Nielsen
Frk Jørgine Lauritsen
Gartner J Jensen
Maskinarb H A Rosenbeck
Fhv Lærerinde Marie Petersen
Øltapper M Sørensen, Tlf 1086
Arbm Karl Rasmussen

Sidegade: Slotsgade

13 835 de, 1002 ax *Konsul. Direkt Harald Jørgensen (Ass 18,070) Tlf 387

Sidegade: Stjernholmsgade

13 1002 bn, 835 q (Væver L Jepsen) (Ass 24,000)
Franskvasker L Taube
Bødker Chr Mariagers Enke
Fhv Landmand Jens Andreasen
Gørtler V Sørensen
Bager G Knudsen
Mekaniker C G Nielsen
Maskinmester I Johnsen
Tegner H Dyrbye
Syerske A Petersen
15 1002 bm, 835 o *Fhv Restaurat. Jacob Jensen (Ass 37,300)
Havnefoged L Jepsen, Tlf 57
Kelner C Petersen
Handelsr Fritz Rasmussen Tlf 816
Mekaniker Albin Schmidt
Købm Chr Nielsen, Tlf 1138
Lærer F Larsen
Chr Nielsens Slagteriudsalg, Tlf 1138
Enke Marie Winther

Guldsmed R. C. Rasmussen & Søn, Sønderg. 22. Fabr. af Guldarbejde.

N. Raackmann. Maskinposefabrik. Telefon 213 og 595.

Gersdorfsgade

17 1002 bl, 835 n (Administrator, Overretssagf L Nielsen) (Ass 29,030)
Clausen, Enke
Handelsm H P Hansen
Fisker S Storegaard
Lagerforv Aug Jansen
Fhv Købm P F Zacho
Støbem Th Petersen
Havnearb J C Jensen
Arbm Fr Jacobsen
Syerske Joh Petersen

19 1002 bh, 835 m (Fhv Vognm H P Petersen) (Ass 22,800)
Fiskeexportør Fr Aamann Tlf 1207
Patrouillebetjent F R Thuesen
Partikulier N Hansen
Assistent Aage H Jensen
Værkf V Jørgensen
Glarm N C Laursen
Savskærer J P Petersen

21 1002 bg, 8351 *Uldspinder P S Hornslet (Ass 19,610)
Snedker C Hornslet
Partikulier M M Dam
Bogtrykker N Kragh
Cigarm S Sørensen
Enkefru M Adriansen
Savskærer C Jørgensen

23 1002 aæ, 835 h *Murer J Rasmussen (Ass 16990)
Maskinarb E Westring
Tømrer A J Rasmussen
Fiskehdlr P Hansen, Tlf 1017
Partikulier P Petersen
Gasværksarb Carl Nielsen

25 1002 l (Restaurat V Edelmann) (Ass 22,990)
Frk Christiane Borg
Portør M L Mortensen
Arbm Søren Nielsen
Ingeniør C Jacobsen
Maskinm H Nielsen

2 387 g *Arbm J J Henriksen (Ass 7700)
Gravør K Imhoff
Slagteriarb Joh Nielsen
Enke M Sundgaard

Gersdorfsgade

4 387 h *Partikulier R Knudsen (Ass 9170) Tlf 705

6 387 p *Arbm Joh Pedersen Regnholdt (Ass 9380)
Maler H Petersen
Kolonnearb S A Larsen

8 387 v *Gartner S Rasmussen (Ass 12,060)
Tegner Joh Kunckel
Arbm V Petersen
Udsalg fra Andelsmejeriet ved V Petersen

10 387 x *Skræder J C Hansen (Ass 13,760)
Kusk H A Christensen
Enkefru L Lundsgaard
Frk M Hjorth

Sidegade: Slotsgade

14 1002 aø *Tømrerm S Steffensen (Ass 12,380) Tlf 1081
Kontorbud J Christiansen
Enkefru J Porsgaard
— M Madsen
— M Møller
Belysningsarb M Mikkelsen

16 1002 ba *Murerm J P Hansen (Ass 22,560) Tlf 305
Sproglærerinde Kirstine Jensen
Exp.trice A K Rasmussen
— A Gronemann
Enkefru Doris Kjær
Købm S Nielsen, Tlf 679
Husbest.inde K Nielsen

Sidegade: Stjernholmsgade

24 1002 ch *Tømrerm N Aamann (Ass 35,350) Tlf 474
N Aamanns Lager og Værksted
Kreaturhdlr Chr Møller, Tlf 1063
Købm V Peschardt, Tlf 65
Tømrerm S Aamann
Konstruktør Joh Aamann

28 1002 bv *Forretningf R Jensen (Ass 31,180) Tlf 1082
Tømmerforv N S Bjørn
Maskinm S Andersen
Skipper R K Hansen
Arbm M Mikkelsen
— M Gjørup
Skræder M Laursen
Frisør A Laursen

Guldsmed R. C. Rasmussen & Søn, Sønderg. 22. Gravering-Cicclering.

Gersdorfsgade

Enkefru A Haagerup
P Kjærs Malerværksted
30 1002 u (Købm Chr Olsen) (Ass 7760)
Arbm P Jensen
— P A Petersen
— J C Christoffersen
32 1002 t *Arbm Joh Henriksen (Ass 4770)
Arbm P Knudsen
— J P Hansen
34 1002 i *Fiskeroger Chr Jacobsen Randlev (Ass 5210)
Enke F Samuelsen
— M Enevoldsen
36 1002 cl *Klejnsmed A Petersen (Ass 4380)
Skom Chr Nielsen

Gothersgade

fra Vendersgade.

5 929 l *Snedker A L Roest (Ass 5450)
Linnedsyerske P Rasmussen

Graven

fra Søndergade til Nørregade.

1 490 (Hotelejer F Fogh Nielsen)
Horsens Bank
(se Søndergade 17—19)
3 490 (Hotelejer F Fogh Nielsen) (Ass 464,620)
Horsens Bank
(se Søndergade 17—19)
5 490 (Hotelejer F Fogh Nielsen)
Modeh.inde Inger Nielsen, Tlf 708
Fotograf H Hansen, Tlf 168
Hansen & Brydes fotografiske Atelier, Tlf 168
Enkefru H Schmidt, Tlf 642
H Schmidt, Rs Jensens Eftfl., Papir- & Kunsthandel, Tlf 642
Frk Ida Erichsen
Frk Marie Jensen
Ida Erichsens Broderimagasin og Tegnekontor
Cigarm P M Pedersen
P M Pedersens Cigarforretning

Graven

7 438 *Frk Albine Christensen (Ass 5200) Tlf 283
Albine Christensens Confektureforretning, Tlf 283
9 439 (Guldsmed J P Schmidt) (Ass 8700)
J P Schmidt & Søns Guldsmedeforretning, Tlf 312
11 440 *Hattem P H Ross (Ass 10,790) Tlf 1019
13 441 *Ejendomskommissær M P Jensen Munkhøj (Ass 8500)
Guldsmed K F Bræuninger Tlf 220
15 442 Skomagerm J S Betak (Ass 15,020) Tlf 962
Fodtøj- & Galoschehuset ved J S Betak, Tlf 962
17 443 *Handskefabrkt A P Jensen (Ass 113,800) Tlf 820
A P Jensens Handskefabrik Tlf 820
19 444 (Møllebygger S Hauga) (Ass 9560)
Modehdlr.inde Marie Simonsen Tlf 1230
V Lindstorffs Uhrmagerforretn
21 445 (Guldsmed R Jensen) (Ass 31,970)
Skomagerm J Uhrbrand Jensen Tlf 699
J Uhrbrand Jensens Skotøjsforretning, Tlf 699
Modeh O Bastian, Tlf 994
Marie Ørums Eftfl. O Bastian Modeforretning, Tlf 994
Bogh C Christensens Enke Tlf 176
C Holms Boghandel, Tlf 176
2 437 *Enke M Schrøder (Ass 15,090)
Chr M Schrøders Uhrmagerforretning
Barber Alfred Høfler
Inger Høflers Modeforretning Tlf 1217
4 436 *Uhrmager Anton Jensen (Ass 10,660) Tlf 1240
Uhrforretning, Emilius Jensens Eftfl, Tlf 1240

Reinsholms Papirhandel. Tlf. 60. Lager af amerikanske Skriveborde.

Graven

S P Sørensens Violinbyggeri og Musikhandel, Tlf 1250
6 434, 435 *Enke A Kierkegaard (Ass 26,030) Tlf 852
A Kierkegaards Kunstdrejeri og Paraplyfabrik, Tlf 852
Kbm Ludvig Sørensen, Tlf 344
Ludvig Sørensens Trikotageforretning, Tlf 344
8 433 *Uhrmager N Carstensen (Ass 16,370) Tlf 375
N Carstensens Uhrforretning Tlf 375
10 432 (Partikulier P Nielsen)
Restaurator Vium Christensen Tlf 277
Handelsrejsende J Pagh
Gaardskarl Hans Jensen
Forretningsbest H Petersen
Kogejomfru G Hansen
12 432 (Partikulier P Nielsen)
Enke C Gottlieb, Tlf 195
Hildur Gottliebs Køduds, Tlf 195
14 432 (Partikulier P Nielsen) (Ass 73,200)
Peter Hansens Skotøjsforretning Tlf 533
16 432 (Partikulier P Nielsen)
M Kjærs Blomsterforretning Tlf 522
Uhrmager Chr Filtenborg Tlf 1068
18 432 (Partikulier P Nielsen)
M P Hansens Instrument- & Musikhandel
Skræderm J E Jensen Dallris Tlf 1249
20 432 (Partikulier P Nielsen)
Nikolaj Hansens Sygeplejeforretning, Tlf 976

Griffenfeldtsgade

fra Østergade.

7 942 k *Cigarmager H C Buch (Ass 5570)
9 942 i *Cigarmager J Chr Vangholm (Ass 5570)

Griffenffeldtsgade

15 942 n *Cigarmager Chr Panduro (Ass 5570)
17 942 o *Cigarmager H Hein (Ass 4460)
19 942 p *Cigarmager P Chr Sørensen (Ass 6440)
Montør N P Jacobsen
21 942 q *Fabriksmester F Lomborg (Ass 5300)
23 942 r *Snedker H Marcussen (Ass 6060)
10 942 ad *Tobaksarb F Assam (Ass 5340)
12 942 ac *Handelsmand Chr Pedersen (Ass 5830)
Former H Rasmussen
14 942 ab *Arbm M Hansen (Ass 5520)
Kobbersmed A Knudsen
16 942 aa *Arbm A Hansen (Ass 7550)
Tobakspinder J Jensen
18 942 ø *Slagterm J Jørgensen (Ass 11,200)
Snedker R Jensen
Mekaniker G Jacobsen
20 942 æ *Snedker E Nielsen (Ass 9980)
Maskinarb J Jørgensen
Gørtler V Petersen
22 942 z *Bager I Haslev (Ass 5690)
24 942 y *Snedker I Marcussen (Ass 6920)
Arbm Chr Wittrup
26 942 x *Cigarmager I Sørensen (Ass 5840)
28 942 v *Musiker J Petersen (Ass 7800) Tlf 831

Grønnegade

fra Hestedam til Mælketorvet.

1 145, 315 se Hestedamsgade 22
3 316 *Partikulier A Nielsens Enke (Ass 13,890)
Blikkensl H Petersen
5 317 a Slagter C Lundgren (Ass 4800)
7 318 *Malerm M Johansen (Ass 12,640)

Guldsmed R. C. Rasmussen & Søn, Sønderg. 22. Stort Udv. i Smykker.

Grønnegade

Telefon Talestation, Tlf 67
Aut Fæstemand A F L Schibler Tlf 67
Horsens Annoncebureau v A F L Schibler, Tlf 67
Arbm Chr Petersen
9 319 a, 319 d (Ølhdlr Carl Sørensen (Ass 60,000)
Uldhdlr L Sørensen
Enke K Iversen
C I Jensens Bordfabrik
Fyrbøder M Madsen
Lingeri- & Trikotageforr. ved M Madsen
Enkefru M Madsen
11 319 f, 320 (Mejeriejer Chr Lindberg) (Ass 36,000)
Udsalg fra Horsens Mejeri
Enke K Dahlgaard
M Hansens Systue
Arbm A Jensen
Musikhdl M P Hansen
Arbm M J Mortensen
11 a 320 (Mejeriejer Chr Lindberg) (Ass 36,000)
F Coop's Barberforretning
Barber E Coops
Enke K Jeppesen
Frk C Fussing
Fuldmægtig I B Eriksen
Kranseforr v Olivia Rasmussen
Skomager P Svendsen
Vaffelbageri v P Svendsen
13 321 (Isenkræmm L C F Thieson) (Ass 8470)
Arbm A P Andersen
Væver H Balch
Enke C Balch
Væverske J Andersen
Skræder P Petersen
Børstenbinder A Møller
Enke M M Jacobsen
15 322 a *Kbmd N I Haugstrup (Ass 6540)
Farver N P Nielsen
N P Nielsens Kolonialforretning
Horsens—Vejle Landmandkontor v N I Haugstrup
Marskandiser M Sørensen

Grønnegade

17 323 (Restaurator Ibsen Christensen) (Ass 21,810)
Partikulier N F Zacho
Enke M Petersen
Commis P T Petersen
Confektureforretning v M J Jørgensen
Entreprenør M J Jørgensen
Snedker P Sørensen
19 324 *Skræderm I V Herholdt (Ass 7980)
21 325 *Klodsm P Andreasen (Ass 3270)
Enke M Rasmussen
23 326 *Skomagerm M T Larsen (Ass 2640)
Marie Larsens Vaskeri
25 327 *Restaurator N P Jensen (Ass 3480)
2 482 *Slagterm P Sørensen (Ass 3960) (Tlf 282
4 481 *Cyklehandler H Laursen (Ass 7910)
Cykleforretningen „Grane"
Pens Jordemoder A M Nielsen
6 480 (Frk A Hjorth) (Ass 4140)
Enke M Hjort
Skomager H H Petersen
8 479 *Stolemager O G Christensen (Ass 2280)
10 478 (Enke M Habenicht (Ass 1100)
Marskandiser P Petersen

Sidegade: Thonbogade

12 459 *Viktualieh.ske M Andersen (Ass 9790) Tlf 425
Husbest.inde H Andersen
14 458 *Marskandiser J Jensen (Ass 4240)
16 457 *Malerm W Thomsen (Ass 2960)
Enke A Sørensen
18 456 *Marskandiser H Haagensen (Ass 4200) Tlf 836
20 455 *Bogb Chr H Clausen (Ass 6270) Tlf 1170
22 454 *Bogb P S Petersen (Ass 6080)
24 453 *Bladsælger H Rasmussen (Ass 7640)

Grønnegade

Gartner C Iversen
Enke K Steen
26 452 *Musikhdlr C F E Petersen (Ass 4550)
28 451 *Kunsthdlr J Hansen (Ass 8550) Tlf 1202
Enke A M Sørensen
30 450 *Snedkerm Chr Eriksen (Ass 13,420) Tlf 1241
Horsens kontante Møbeludsalg v Chr Eriksen, Tlf 1241
32 449 *Rebslager P B Salling (Ass 7420)
Syerske M Ebbesen
Fhv Landmd Anders Hansen

Havneallé

fra Amaliegade til Havnen.

Statsskolen, se Amaliegade 10
1 828 *Godsejer F Glud (Ass 24,740) Tlf 161
Fru Elna Rachlew, Tlf 1141
3 829 *Tømrerm P Hansen (Ass 37,600) Tlf 849
Købm K T Petersen, Tlf 308
— Joh Scharff, Tlf 448
Adjunkt A Holt
5 830 *Slagterm M I Iversen (Ass 17,780) Tlf 336
M I Iversens Køduds, Tlf 336
7 831 a *Malermester Chr Lund (Ass 23,100) Tlf 166
Restaurat R Rasmussen
S Jørgensens Barberstue
Grønthdlr J Møller

Sidegade: Slotsgade

9 1002 b *Enke Bodil Mikkelsen (Ass 16,410)
Fhv Sæbefabrikant A Andersen
Enke B Nielsen
Savsk H N Hansen
H N Hansens Lingeriforr
Enke Elisabeth Federspiel
11 1002 c *Arbm Jens Præstegaard (Ass 13,090)
Arbm A Tromholt Jensen
Syerske H Nielsen
— K Nielsen
Agent P Brøndum

Havneallé

Arbm N A Rasmussen
Frk Rigmor Christensen
13 1002 d (Maskinm L v Karnecke, Skørping) (Ass 9640)
Jerndrejer N S Bejlegaard
Frk J Lauritzen
Enke H Mørck
Fhv Pudser Rasmus Jepsen
Enke Marie Petersen
15 1002 x *Bankkasserer Max Christensen (Ass 15,900) Tlf 779
Cigarm P Thomsen
17 1002 y *Tømrerm R M Buch (Ass 17,210)
Fiskeh H Jørgensen, Tlf 373
Handelsr Fred L Preuss, Tlf 854
Justitsraadinde J V v Stemann
Maskinarb N Nielsen Lykkeberg

Sidegade: Stjernholmsgade

23 698 p, 832 b (Murerm I P Hansen) (Ass 17,270)
Pens Taffeldækker J Hansen
Ellegaard
Toldinspekt F Halvorsen
Provstinde K Bülow
Frk N Holm
Dameskr.inde Kristiane Mortensen
— Marie Skou
25 698 m *Blikkensl.m Chr Beck (Ass 12,970) Tlf 1231
Gørtlersv Georg Hansen
Havnearb S Christensen
Fisker R Rasmussen
27 698 l *Arbm A L Nielsen (Ass 10,650)
Arbm Anthon Nielsen
Savværksarb R Wølpert
Maskinarb M Emborg
Skom N P Hansen
Arbm P Henriksen
29 698 i *Vognm M P Andersen (Ass 16,810) Tlf 486
Købm B R C Østergaard
Vognm J M Nielsen
Maskinarb R Mortensen
2 392 a (Tømrerm Simon Jensen) (Ass 43,560) se Amalieg 8
Gasværksarb Chr Mortensen
Frk L Hansen
Fhv Forp C Langhorn, Tlf 564

Guldsmed R. C. Rasmussen & Søn, Sønderg. 22. Egen Forsølvn.-Anst.

Havneallé

Opsynsmd P B Petersen
Arbm H A Henriksen
Arb.ske M Nielsen
Typograf J P Nielsen
Væver Peter Petersen
Savsk Jens Sørensen
4 827 (Sagfører C J Knudsen) (Ass 3460)
Arbm F Sørensen
Skom A B Mazanti
Arbm J H Christiansen
Enke Sørensen
6 826 (Sagfører C J Knudsen) (Ass 5300)
Arbm I Mortensen
Tømrer J Hansen
Smed P Nielsen
Fru Sørine Andersen
8 825 (Skipper C C Schmidts Arvinger) (Ass 7880)
Rullemd E P Fuglsbjerg
Maler Joh M Rasmussen
Enke A Nielsen
Frk L Christensen
Arb.ske M Henriksen
10 824 *Øltapper Steffen Henriksen (Ass 24,240)
Enke J Pade
Frk P Hansen
Enke H M Sørensen
Væver D N Sørensen
Frk J Jensen
— M Jensen
Enke D Nielsen
12 823 *Hospitalsforst H Ipsen (Ass 21,500) Tlf 611
Kæmner Chr Hygom
Arbm H P Ejlersen

Sidegade: Borgergade

14 551 (Vognm A C Petersen) (Ass 7620)
Fiskeexport Jens Nielsen, Tlf 274
Husbest.inde O J Rasmussen
Musiker Chr F Nielsen

Havnen

fra Havneallé til Gasvej.

1 698 hk *Skibsbygger I Bendixen (Ass 46,570)

Havnen

Ingeniør J Scheel Mejer, Tlf 394
Enke S Elberling
Lotterikollekt v S Elberling
Købm P Tang
Cigarh P Jensen
Skom M Jensens Værksted
Købm Rich Bendixen
Trafikass A V Hansen
Pens Overlærer P Nyholm
Agent L P Christensen
Arbm Larsen Mott
3 698 g (Købm Edv Petersen) (Ass 15,670)
Edv Petersens Kul- og Brændselsforretning, Tlf 72
Enke K Nørbæk
Fisker Chr Tuesen
Havnearb J Jensen
Slagterm Jens Andersen, Tlf 446
Jens Andersens Kød- og Paalægsforretning, Tlf 446
5 698 d, 698 e *Fhv Købm H Jensen (Ass 22,090)
Bagermester Chr Fischer-Christensen, Tlf 974
Styrmand Th Sørensen
Vognmd J Jensen, Tlf 578
Købmandsforr ved J L Fisker Tlf 203
7 698 b *Fhv Skibstømrer I P Møller (Ass 5300)
Arbm N Andersen Grau
9 698 c, 1002 az *Restaurator Niels Jönson (Ass 19,060)
Restaurationen „Skipperhus" Tlf 144 og 648
Købm J L Fisker, Tlf 203
11 699 *Sejlmager N C Borg (Ass 13,620) Tlf 844
Barber P Møller
13 700 a (Sejlmager N C Borg) (Ass 12,100)
Enkefru Wang, Tlf 45
Kontorist Carl Wang
Skibsmæglerkontor, Tlf 45
Enke F Grabou
Enke E Sørensen
Købm J Philipsen, Tlf 732
J Philipsens Ekviperingsforr
Aut Forhyringskontor v. J Philipsen

Havnen

Sidegade: Ole Wormsgade
15 701 a, 1002 ao *Restaurator P Nielsen (Ass 31,000)
Café „Tivoli" ved P Nielsen Tlf 876
Kusk S Sørensen
Pens Musiker Fusager
Ejendomsmægler Th F Hopff Tlf 813
Rejsende Chr Steffensen
17 1002 e *Restaurator M Jensen (Ass 17,060)
Restaurationen „Toldbod Vinhus", Tlf 169
Baadfører Fr Jørgensen
Forhv Smedem J P Nielsen
19 1002 k (Sømandsmissionen) (Ass 11,420)
„Sømandshjemmet"
Sømandsmissionen (Administrator: Lodserne Thorn & Houmann)
Bestyrer P Hansen
Belysningsarb H C Hansen
Kusk S Hansen
Frk L Wang
Frk A Juhl
21 1002 f *Arbm S Steffensen
Enke K M Andersen
Fyrbøder G Andersen
Filehugger C Petersen, Tlf 1227
23 1002 g *Købm Morten Jensen (Ass 17,310) Tlf 1223
Købm Anker Jensen
Enke K Laursen
Fhv Lærerinde M Therkildsen
Købm R Keller
Sidegade: Gersdorfsgade
25 1005 l *Restaurator Edelmann (Ass 37,000) Tlf 331
Syerske K Nielsen
Sandgraver Th Jensen
27 1002 m *Husejer L P Nielsen (Ass 9000)
Arbm D Nielsen
— E Hansen
— M P Hansen
— M Klitgaard
29 833 (Købm Verner Peschardt) (Ass 24,730)

Havnen

Restaur Charles Bager
Café „London", Tlf 350
Verner Peschardts Skibsproviantering og Tuborg Øl-Depot, Tlf 65
Komm A Søndergaard Lauridsen
Gasværksarb M Christensen
Havnearb N Nielsen
31 834 a *Enke Th Møller (Ass 24,610)
Mægler C Wang
Bogholder F Wang
Enke A Poulsen
Snedker J E V Nielsen
Dameskr.inde B Christensen
Snedker L Jørgensen
35 837 c *Bogholderske A Mejsner (Ass 5230)
— 836 Jydsk Andels-Foderstofforr (Ass 63,340) Tlf 1160, 334
Dansk Andels-Kulforr, Tlf 726
Formd N P Petersen
Stjernholms Trælasthandel, Tlf 35, 959
Gasværkets Kuloplag
— 702 Odderbanens Ventesal (Ass 2250)
— 705 Toldboden, Tlf 29, 561
— 706 Dampskibsekspeditionen, (Ass 45,380) Tlf 34
— 836 Septiktank'en (Ass 10,000)
— 707 Imprægnerings-Anstalten (Ass 61,300) Tlf 394
— 707 Dampmøllens Silo Pakhus (Ass 42,890) Tlf 71
— Kgl aut Vejerbod, Tlf 1347
— J P Knudsen & Søns Kuloplag, Tlf 34, 36
— 836 Havnens Opholdsstue (Kommunen) (Ass 10,100)
Bestyrer Enke Fr Schultz
— Kulimporten v I L Beck, Andreas Jensen og Edv Petersen
— A/S Korn- og Foderstof-Kompagniets Oplag
— J H Grabow & Co.s Lager, Tlf 958

Guldsmed R. C. Rasmussen & Søn, Sønderg. 22. Gravering-Cicclering.

Hestedamsgade

fra Søndergade til Allégade.

1 173 f (Manufakturhdlr Andreas Hansen) (Ass 222,000)
Snedkerm P Olsens Værksted
Jensen & Jensen, Møbeludsalg, Tlf 211
Bogtrykkeri ved N Lorentzen, Tlf 562
Pakmester A Gerlach
Musikl.inde Theresia Gerlach
3 175 a, 175 b, 175 d (Hede Nielsen) (Ass 240,167)
Enkefru I Thorborg, Tlf 445
I Thorborgs Restaurat, Tlf 445
Sekret A Muchitsch, Tlf 508
Musikl.inde Anna Skousen
Læge K Dehlholm, Tlf 49
S Brochs Skotøjsuds, Tlf 985
Købm Vald Nielsen
Farvehdlr C P Andersen
Singer & Co.s Symaskineuds v R Sørensen, Tlf 503
Niels Erichsen, Repr for „Baltica", „Fremtiden", Assuranceforr, Tlf 75
Metalsliber Chr Petersen
Væver A Petersen
Cand pharm N Bloch
5 176 *Bagerm P Schmidt (Ass 21,550) Tlf 322
Petra Reiffs Modeforr
Frk Nora Jepsens Lingeriforr
7 177 a (Bagerm P Schmidt) (Ass 33,200)
Franskv A Qvitzau
Pensionatsbest.inde I Møller
Fru M Petersens Konfekt- og Kaffeforr, Tlf 1120
Vognm Carl Christensen
Arbm H P Hansen
Lagerarb Søren Nielsen
Arbm Henrik Andersen
L Hansens Skotøjsuds
9 178 b *Købm B Eefsen (Ass 40,160) Tlf 717
B Eefsens tekn Maskin- & Cykleforr, Tlf 680
Købm H Brøchner, Tlf 19, 1269
Enkefru K Jørgensen

Hestedamsgade

Lagerarb Chr Østergaard
Maler J Rasmussen
11 179 *Murerm Chr I A Nielsen (Ass 37,340) Tlf 117
A K Nielsens Cementstøberi & Rørvævsfabrik, Tlf 117
Chr I Christensens Urtekram & Vildtforretning, Tlf 121
H Bonde Thorbensens Frugt- & Grønthandel, Tlf 925
Frk Rigmor Goldbech
13 180 a *Skomagerm Axel Runge (Ass 16,600) Tlf 745
Grønthdlr I Mortensen
Frk Alma Brochs Lingeri- & Trikotageforretning
Enkefru Hansine Broch
Frk Marie Broch
Frk Alma Broch
15 181 a *Skomagerm I Smidstrup (Ass 7630) Tlf 1032
17 182, 181 b, 181 c (Maskinhdlr M Winther) (Ass 50,500)
Kbm Valdemar Berthelsen Tlf 167
Horsens kontante Colonialforr v Valdemar Berthelsen, Tlf 167
Husbest.inde M Sørensen
19 183 (Fællesforeningen for Danmarks Brugsforeninger) (Ass 24,350)
Enke A Schmidt
A Schmidts Restauration
Arbm Chr Hansen
Chr Hansens Grønthdl, Tlf 328
Dameskræderinde A Nielsen
Kusk Carl Nielsen
21 183 (Fællesforeningen for Danmarks Brugsforeninger) (Ass 24,350)
Renovationskusk P Schrøder
E Schrøders Marskandiserforr
Barber og Tandtekniker W Ullerup
Dameskræderinde M Sørensen
23 184 a Højskolehjemmet (Ass 23,570)
*Hotelejerinde Johanne Jensen Tlf 473, 88
Gaardskarl Chr Sørensen

Hestedamsgade

25 185, 186 b (Enke Marie Nielsen) (Ass 60,280)
Chr Nielsens Maskinfabr., Kobbersmederi og Metalstøberi samt elektr Installationsforretning, Tlf 100, 821
Th Ravns Pigeskole
Skræder J C Møller
Mosaikmester R Brunicardi Tlf 833
Kollektrice F Holm
Enke A Petersen
2 155 (Bagerm P Schmidt) (Ass 9400)
Frk Elisabeth Schmidt
— Thyra Schmidt
E Schmidts Papir- & Kunsthdl
Handskeforretningen Bristol ved Frk K Foldager
4 153 *Gartner R Knudsen (Ass 4500)
6 152 *Skomagerm A Petersen (Ass 11,040)
A Petersens Skotøjsforretning
A/S Kaffe- & Margarineboden
8 151 *Lotterikollektrice A Hagen (Ass 9000) Tlf 704
A/S Skovs Sæbehus
Frk C Hagen
10—12 149, 154 d *Restaurator R Petersen (Ass 68,420) Tlf 258
Hotel „Hafnia" ved R Petersen Tlf 258
Kreaturhdlr M Reiff
Kaffehdlr P F Langgaard
Kommis Aage Petersen
Elektrisk Skoreparation „Expres" Tlf 1244
14 148 *Smørhandler N Nielsens Enke (Ass 45,680)
N Nielsens Smørforr, Tlf 746
Expeditrice A Hansen
Enkefru Præstruds Papirhdl
— M Petersen
Frk Marie Stousgaard
— Anna Hansen
— Anna Hansens Musikskole
16 148 (Smørhdlr N Nielsens Enke) (Ass 45,680)
Branddirektør P Buch, Tlf 583

Hestedamsgade

Inspekt Niels Petersen, Tlf 805
Købm Chr J Christensen
Barber C Gerlach
J Schaumanns Cigarforretning
18 147 *Vagtmester Chr Gildberg (Ass 8150) Tlf 856
Elisabeth Sejersens Modeforretn v E Gilberg, Tlf 856
20 146 *Skræderm C Christensen (Ass 6750) Tlf 765
Cigarm Johs Sejbæk
22 145 (Kobbersmed A Nielsens Enke) (Ass 12,320)
Blikkensl H P Wolff, Tlf 478
Expeditrice A Wolff
Malersv E Løndal
24 144 *Parfumefabrikt og Parykmager Dora Sørensen (Ass 14,150)
Frk K Rasmussen
26 143 (Barber F W Ullerup) (Ass 10,400)
Barberstue ved F W Ullerup
Cyklehdlr A P Andersen, Tlf 401
A P Andersens Cykleforr, Tlf 401
28 142 a (Horsens Andelsmejeri) (Ass 62,700)
Mejeribest J Christensen, Tlf 542
Gartner Laursen Wulff, Tlf 266
Vognm A P Andersen
Bankbud Ole Hansen
30 141 b, 142 b *Smedem H Chr Møller (Ass 29,270) Tlf 155
Fabrikant H A Møller
H Chr Møller & Søns Maskinværksted, Tlf 155
Frk E Jeppesen
32 141 e *Restaur S Hansens Enke (Ass 12,350)
Restaurationen „Vennely" ved S Hansens Enke, Tlf 1305
Sadelm A I Lotz
Kommis O G Lund

Hospitalsgade

fra Søndergade til Sønderbrogade.

1 157 *Maskinarb Henrik Christiansen (Ass 11,750)
H Christiansens Modeforr

Hospitalsgade

E Bøjes Lingeriforr
Bankass E Christiansen
3 158 * Frk Marie Nielsen (Ass 10,230)
Marie Nielsens Væveriuds
N P Nielsens Blikkensl.værkst
Landinspekt W Buus, Tlf 1018
5 159 *Sadelm C Rasmussens Enke (Ass 5310)
Carl Rasmussens Enkes Sadelmagerforr
Enke Anna Christiansen
7 160 *Blikkensl R Rasmussen
R Rasmussens Blikkensl.forr
9 161 *Købm M Tønnesen (Ass 15,160)
Partik P Tønnesen
P F Langgaards Kaffeforretning, Tlf 540
M Tønnesens Klodsmagerforr
11 162 *Købm Chr Nielsen
Bagerm F P Vinkle, Tlf 692
Chr Nielsen, Varekælderen, Tlf 637
13 163 *Tømrer J Petersen (Ass 12,660)
J Petersens Lingeri- & Trikotageforr, Tlf 555
15—17 164 *Farver N Hadersen (Ass 25,720)
N Hadersens Dampfarveri og kem Tøjrensningsanst, Tlf 339
Enke Crones Cigarh
19 166 *Restaur M Jørgensen, Tlf 217
Handelsr S Danielsen
Staldforp Carl Jensen
Enke M S Christensen
Kommis A Jensen
21 167 a *fhv Malerm H Lütgens (Ass 70,800)
Maskinhdlr C J Fleischer, Tlf 543
Fhv Gaardejer Zacho Rasmussen Tlf 1319
Handelr C G Bregnholm, Tlf 1262
Købm C Rasmussen, Tlf 1266
Cyklehdlr W Sørensen, Tlf 1208

Hospitalsgade

Arthur Jensens Slagterforr, Tlf 230
Skandinavisk Handelsselskab v J M Christensen, Aarhus
P Thomsens Klodsmagerforr
E Rasmussens Urm.forr
2 172 (Cigarhdlr Hilmar Hansen) (Ass 26,860)
Kreaturhdlr Georg Christensen, Tlf 1320
Bjerre og Hatting Herreders Sparekasse, Tlf 982
Læderhandel, N Kjærs Eftflgr, Frithjof Jensen. Tlf 582
4 171 *Restaurat J L Wulff (Ass 36,620) Tlf 293
Café „Royal" ved J L Wulff, Tlf 293
Expedient Axel Steffensen
Hatting Herreders Kontor, Tlf 463
6 170 *Købm Hans Christensen (Ass 143,700) Tlf 273
Kolonial en gros ved Hans Christensen, Tlf 55 og 56
Isenkram en gros ved Oskar Christensen, Tlf 123
Købm Eskild Jensen
Kolonialforr og Grovvarer ved E Jensen, Tlf 429
Justerkammerets Udsalg ved Hans Christensen, Tlf 55
Ole Sørensen & Co.s Maskinforr Tlf 989
8 169 *Snedkerm H P Sørensen (Ass 9150)
Hans Sørensens Møbelforr
V Simonsens Skræderforr, Tlf 887
10 168 *Horsens Hospital (Ass 89,700)
Økonom J P Jensen
Tjenestekarl N Mathiasen
Jomfru J Johansen
— S M Jensen
Enke M Hornhaver
— A Eriksen
— A K D Petersen
— E Mau
Fhv Rebsl Chr Mathiasen
Frk M Bagger

Hospitalsgade

Frk A Kehlet
— Thora Michelsen
— M Kruse
— M Danberg
— C Møgelvang
— J Møller
— A M Brandt
— Emma Nielsen
Enke S Ryhne
— Johanne Hygom
— C Rosenmejer
— M Mørch
— Bertha Person
— Ane Marie Hansen
Fhv Postbud J J C Jensen
Arbm A P Lorentsen
— F Andersen
Jomfru Oline Andersen
Retsvidne N C Jensen
— Dbm Krigsassessor
Morten Christiansen
12 168 *Horsens Hospitalsforstanderbolig
Hospitalsforst, Sagfører Rs Petersen, Tlf 235

Houmannsgade

fra Vestergade til Svanesgade.

1 123 g *Slagterm J Mortensen (Ass 5210) Tlf 495
Arbm M Hansen
3 123 e *Husejer J Dahl (Ass 12,880)
Forretningsf. R Sørensen
Slagter N Bregnfeldt
13 242 b (Murersv S Laursen) Ass 8210)
Arbm P Thomsen
Maskinarb L P Petersen
Væver C Sørensen
15 218 Kul- og Brændeforr.s Kontor ved J Habenicht (Ass 12,340) Tlf 727 og 664
25 212 b (Købm S Møldrup & S Arnst) Ass 27,850)
Bygholms Mejeri ved S Møldrup og S Arnst, Tlf 587
27 209 b *Husejer J P Jørgensen (Ass 21,430)

Houmannsgade

Snedker C Hansen
Kusk S Christiansen
Enkefru E Jensen
Savsk N Jensen
Enkefru A Nielsen
Fru J Nielsen
Enke A Hansen
Dameskr.inde A Bjerregaard
Enke R Rasmussen
Murersv A Andersen
29 243 a *Snedker V C F Jensen (Ass 6580)
Telefonarb A Christensen
Frk L K Sørensen
Arbm S Hansen
31 244 *Enke E Sørensen (Ass 8880)
Arbm N Petersen
Cigarm V Højer
Enke A Andersen
Arbm S Christiansen
Syerske J Møller
— S Jacobsen
— L Laursen
Forhv Karetm C Henrichsen
33 245 *Enke N P Jensen (Ass 9710)
Enke S Petersen
— L Jensen
— S Christensen
Væver A Jørgensen
Tilskærer A Jensen
35 246 *Fyrbøder N Andersen (Ass 13,800)
Forretningsf F Jensen
Maskinarb K Olsen
Enke G Lund
— P Nielsen
37 199 a, 199 b (Enke K Hansen) (Ass 29,150)
Syerske M Petersen
Nattevagt M Kaiser
Enkefru M Sørensen
Grøntforretning ved M Kaiser
— 188 b, 188 c (Snedkerm Jørgen Nielsen) (Ass 17,850)
Horsens Stolefabrik ved J Nielsen, Tlf 718
2 a 2551 (Snedkerm J Jensen) (Ass 46,380)

Guldsmed R. C. Rasmussen & Søn, Sønderg. 22. — Bedste Pletvarer.

N. Raackmann. Papirvarefabriken fabrikerer bl. a. daglig indtil 100 gr Kage- og Cabaretpapir. Tlf. 213 & 595.

Rejsende M Helbæk
Malerm F N Dam
Ingeniør Sennels
2 b 254 f *Vandmester A Hansen (Ass 7800)
Kludehdl F P Jensen
Cyklehdl A Lund
Fabrikarb V Manetti
Staldkarl P Poulsen
4 254 g (Fabrikant J P Petersen) (Ass 15,760)
Bogholder M Andersen
Arbm H Christiansen
Arb.ske J Petersen
Fabrikarb H Weble
Mælkehdl J Jacobsen
6 254 a, 254 e *Fabrikant J P Petersen (Ass 53,260)
J P Petersens Jernstøberi-Maskinfabrik, Tlf 241
Fabrikant Philip Jensen
12 251 k *Drejer J C Jürgensen (Ass 6360)
Bryggeriarb C Jørgensen
Arbm R Hansen
— R Sørensen
14 251 i (Forretningsf Chr Olsen) (Ass 9200)
Arbm A Feldt
— L Andersen
— A Andersen
Enkefru K Olsen
Tapetserer V Sørensen
16 250 u (Købm J J Baggesgaard) (Ass 4770)
Brødhdlr.ske K Knudsen
Arbm N P Sørensen
Enke K Schwartz
Murer A C Jensen
18 250 e *Enke S Hansen (Ass 8630)
Lærerinde J Hansen
Kontorist A Hansen
Patrouillebetjent O P Olsen
Fabrikarb M Karlsen
Fabrikarb.ske K Jensen
Skræder S Hansen
Fhv Væver N Jensen
20 249 i, 250 d *Slagteriarb H P Hansen (Ass 9310)

Fhv Koholder A Petersen
Partikulier K Mortensen
Slagteriarb A Hansen
Skræder G Christiansen
Enke S Albertsen
Arbm M Hansen
22 249 h, 250 c *Tømrersv S Munch (Ass 8400)
Enke M Laursen
Cigarsorterer R Laursen
Fabrikarb.ske J Christiansen
24 249 c *Vognm R Andersen (Ass 9450)
Enke A Nielsen
Sidegade: Lille Nygade
26 249 d *Arbm J Rasmussen (Ass 3680)
Arbm H Christensen
Karl Olsens Enke
Frk M Houmann
28 249 b *Arbm N Andersen (Ass 2830)
Enkefru A Petersen
30 249 e *Postbud C Schou (Ass 8310)
Kusk R Jensen
Enke C Ersleben
Fabrikarb.ske C Sørensen
32 249 o *Arbm J Frederiksen (Ass 10,670)
Arbm M Bjerremann Rasmussen
Væver K Lykkegaard
Arbm N Bjerremann Rasmussen
Maskinarb A Jørgensen
Væverske J Nielsen
34 249 p *Grønthdlr R Sørensen (Ass 22,070)
Snedkerm C Sørensen, Tlf 902
Cigarm K Nielsen
Væver B Madsen
36 249 f *Enke M Johansen (Ass 2530)
Frk L Uhrskov
38 248 a *Slagterm Ivan Hansen (Ass 13,400) Tlf 248
Enke P Berthelsen
Arbm A Hauerberg
40 248 b *Lagerfm Chr Mortensen (Ass 6550)
Frk J Larsen

Reinsholms Papirhandel. Tlf. 60. Regnskabsbøger i alle Formater.

Houmannsgade

Frk H Larsen
Enke A Jensen
42 248 e *Karetm Chr Fogt (Ass 14,350)
Enke M Janson
— K Eriksen
— K Jørgensen
Syerske M Jørgensen
Franskv J Jensen
Slagter A Lundgren
44 307 b *Vognm J Jensen (Ass 11,100) Tlf 825
Enke A M Mikkelsen
Arbm Th Nielsen

Sidegader: Jernbanegade og Fabriksvej

60 972 a, 973 b *Arbm N C Svejby (Ass 8020)
Arbm J Petersen
— A Chr Jensen
— A Jørgensen
Spinder N Th Svejby
62 973 a (Forretningsf Chr Olsen) (Ass 9670)
Arbm O Sørensen
Enke H Laursen
Portør J Jensen
Enke K Hansen
— L Sørensen
Murersv B Andersen

Hourowitsvej

(Markjorder „Sønder Lindskov")

7 482 ø *Arbm S Sørensen (Ass 2160)
9 482 h *Koholder Chr Bech (Ass 7050)
11 482 g *Købm H Laursen Sørensen (Ass 6000)
Kolonialhandel ved H Laursen Sørensen
25 482 f *Arbm S Jensen, (Ass 4370)
27 482 e *Arbm M Petersen (Ass 3140)
31 482 l *Mælkehdlr Aage Christensen (Ass 5000)
18 482 k (Arbm L Andersen) (Ass 2520)

Hourowitsvej

Arbm F Sørensen
20 482 i *Arbm L A Chrisensen (Ass 1780)
30 482 g *Arbm A Jensen (Ass 4340)
Arbm K Bentzen
32 482 m *Arbm E Poulsen (Ass 6060)

Hulvej

fra Amaliegade til Frederiksgade.

1 379 b *Murer S Chr Skelborg (Ass 19,610)
Billedsk F A J Nielsen
Frk Karen Kragh
Jordemoder S Nielsen, Tlf 894
Tømrer Th Thomsen
Murer Carl Christensen
3 379 c *Tømrerm N P Christensen (Ass 16,350) Tlf 851
Bogh H W Rasmussen
Enke A Andersen
Mejerist S Sørensen
5 379 e *Frelsens Hær Ass 12,450)
Arbm J Jensen
7 379 f *Husejer H C Schmidt (Ass 11,500)
Gasværksarb Th Thomsen
Handelsr M P Mikkelsen
9 891 e *Husejerinde A M Sørensen (Ass 8500)
Syerske Marie Jørgensen
11 891 a *Husejer J P Christiansen (Ass 18,470)
Prokurist Nic Nielsen, Tlf 1155
fhv Bagerm N P Zeeberg, Tlf 725
Lærer V Reske Nielsen
13 891 h (Husejer Jens Hansen) (Ass 24,200)
Snedker Chr Erichsen
Gasværksarb H Christiansen
Fabrikt C E Lynell
Montør Niels Hansen
Typograf R C Petersen
Enke M Hansen
Cand polit Frk A Olsen
Lærerinde Ida Poulsen

Hulvej

15 891 g *Maler Just Hansen (Ass 23,000)
Bogh C Christensen
Kædeskærer E Møller
Skrædersv P C Nielsen
Cigarm V Nielsen
Kedelsm Munk Jørgensen
Afdelingschef O Sørensen
Mekan R Jensen

17 891 b, d, f, *Husejer J L Wulff (Ass 27,280)
Slagteriarb Sofus Jensen
Lærer J C Agerskov
Lokomotivf J Andersen
Typograf A M Jensen
Bogtrykker H Hansen
Partik O K Jørgensen

19 890 c, 891 c *A/S Forberedelsesskolen (Ass 53,080)
Adjunkt Pihl Hansen, Tlf 738
Pedel L Jensen

25 890 *Filehugger J P Sørensen (Ass 5660)

29 889 c *Rejsende H J Engholm (Ass 10,500)

33 889 b *Købm Laurits Olsen (Ass 13,600) Tlf 1078

35 887 b, 888 b *Cigarfabrikt J N Beck (Ass 12,840) Tlf 842
J N Becks Cigarfabrik

37 887 a, 888 a *Tømrer N R M Jensen (Ass 5700)
Enke Cecilie Beck
— P Rasmussen

4 382 (Politibetj J A Gjedsted) (Ass 10,920)
Enke M Jørgensen
— H Møller
— K Hansen
— A Laursen
— K Nielsen

12 383 ax *Partik R Jørgensen (Ass 22,500)
Kreaturhdlr A Jensen
Tømrer N P Nielsen Ankersten
Malerm M Nielsen Axel
Købm R Mathiasen, Tlf 695
Cigarm A Larsen
Mejerist M Nielsen
Ekspedient N Frank

Hulvej

14 383 a t (Annonceagent N C Christensens Enke (Ass 42,840) Tlf 323
Ekspedient J O Oldenborg
Sadelmagerm N H Jensen
Købm A F Nielsen, Tlf 953, 602
Red Axel Sørensen, Tlf 921

Sidegade: Fredensgade

20 383 ag *Partik J Mikkelsen (Ass 5730)
Arbm J P Mikkelsen

22 383 az (Husejer A R Bjerregaard) (Ass 4350)
Overinspekt J Dons

24 383 a f *Fhv Landmd N Jensen (Ass 11,610)

32 386f *Garantimester J Christiansen (Ass 9800)
Pens Lærer N H Skrydstrup, Tlf 673

36 386 e *Fuldmægtig G Achilles (Ass 15,000) Tlf 477
Assistent A Poulsen

Højlundsgade.

— 226 æ *Formand Jens Olympia Jensen (Ass 8500)

Istedgade

fra Vestergade til Tugthusvej.

13 272 as *Maskinsnedker V Vilhelmsen (Ass 15,100)
Møller P V Hansen
Partikulier J Nielsen
Fængselsbetj J G Vilhelmsen
Snedker J Vilhelmsen

15 272 ar *Mælkeh H P Petersen (Ass 8100)
Brødudsalg ved H P Petersen
Drejer G Olsen
Arbm P Jensen

17 272 aq *Enke N C Hansen (Ass 11,110)
Fængselsbetj C Kragh
Reservebetj Th Jørgensen

19 272 ap (R Jensen, Stensballe) (Ass 7220)
Arbm A Therkelsen

Reinsholms Papirhandel. Tlf. 60. Lager af amerikanske Skriveborde.

Istedgade

Smedesv S Jacobsen
21 272 ao *Cigarm V Hansen (Ass 7280)
Fyrbøder J Jensen
23 272 an *Væver S Christensen (Ass 5630)
Forretter P Andersen
25 272 an *Kartemester K Andersen (Ass 6030)
Møllersv P Møller
Enke A J Sørensen
27 272 al *Fængselsbetj E M Eriksen (Ass 6580)
Fængselsbetj J L Jensen
29 272 ak *Bryggeriarb N Nielsen (Ass 7700)
Bødker J Lose
Brolægger J Jensen
31 272 ai *Arbmd R N Madsen (Ass 6150)
Arbm N Jensen
Fabrikarb.ske M Frederiksen
2 272 aæ *Væver L C Hansen (Ass 6780)
Smed J H J Bruun
Maler N P Petersen
4 272 aø *Arbm C Rosenmejer (Ass 6780)
Maskinarb J P Jensen
Skrædersv P Erichsen
6 272 ba *Farverm E Kirsth (Ass 5680)
Kommis J C Petersen
8 272 bb, 272 be *Slagteriarb P H Andersen (Ass 12,520)
Cigarm V Laursen
Snedkersv H Andersen
Arbm S P Petersen
— M Petersen
Fabrikarb.ske J Jensen
10 272 bd *Partikulier V Jensen (Ass 6620)
Arbm J C Jensen
Snedker S Lindgaard
12 272 be *Tømrer H Nielsen (Ass 5640)
Murer Schiødt-Sørensen
14 272 bf *Fængselsbetj H C Sørensen (Ass 6820)
Fængselsbetj Th Laursen

Istedgade

Fhv Gørtler A Olsen
16 272 bg *Telefonmester M Møller (Ass 6820) Tlf 1116
Reservebetj M Therkelsen
18 272 bh *Fængselsbetj P Hansen (Ass 7380)
Dugmager Mascher

Jernbanegade

fra Fabrikvej til Stationspladsen.

1 967 f *Bagerm M Laursen (Ass 25,000) Tlf 1276
Stationsb J C Vestergaard
Fyrbøder C A Thomsen
Snedker Chr Hanberg
Pens Patrouillebtj C Jensen
Snedker Ole Jensen
3 967 g *Vognm A Langfeldt (Ass 21,500) Tlf 1126
Købm S Eriksen
S Eriksens Kolonialhandel
Slagteriarb C Christensen
Arbm Hans Petersen
Enke M Bramsen
— E Sørensen
Arbm Sofus Lund
5 697h *Enke N P Nielsen (Ass 9480)
Lagerforv M C Møller
Snedker S Madsen
Arbm J Jensen
7 967 i (Snedker Chr Jørgensen) (Ass 15,120)
Enkefru H Jensen
Expedient L Lemming
Arbejderske K Jørgensen
Snedker Chr Rasmussen
Ølkusk K Andersen
Lagerarb R Christensen
Rejsefotograf Chr Mouritsen
Slagter A Bergaard
9 967 k *Vognm S Rasmussen (Ass 9370) Tlf 496
Enke C A Hallager
Frk C Andersen
Fabrikarb.ske E Nielsen
— K Nielsen
11 967 l *Enke E Christoffersen (Ass 9370)
Arbm L Lauritzen

Guldsmed R. C. Rasmussen & Søn, Sønderg.22. Spec: Forlovelsesringe

Jernbanegade
Snedker L Andersen
Fabrikarb J P Hansen
13 967 c *Restauratrice K Mikkelsen (Ass 19,550)
Enke O Grundtmann
Slagteriarb Carl Hansen
Partikulier N Jensen
Arbm F Andersen
Slagterm A Helmer
Former J P Nielsen
— — Statsbanernes Godsexpedition, Tlf 92
(Lige Numre fra Stationspladsen)
2 981 e Enke C Petersen (Ass 10,890) Tlf 715
Jernbane Cafeen ved Enkefru C Petersen, Tlf 715
4 981 d *Enkefru M Ljungmann (Ass 9280)
Frk Anna Kjær
6 981 f *Partikulier S P Sørensen (Ass 9070)
Overkellner Vald Kanstrup
Syerske Marie Thomsen
8 a 978 b *Restaurator J Schytt (Ass 62,650) Tlf 1188 (privat)
„Missionshotellet", Tlf 665
Købm Julius Petersen
Toldfuldm A Betak
Sidegade: Svanesgade
8 977 b *Snedkerm Jørg Nielsen (Ass 18,620) Tlf 718
Tømrersv K Grove
Bogholder O V Nielsen
Grønthdlr N Nielsen
12 977 a *Jernbanedrager J P Jacobsen (Ass 7030) Tlf 1251
Kollektør Stefan Jensen
Portør J Limskov
14 976 b, 977 c *Ølkusk H Mortensen (Ass 12,880)
Uldhdlr J C Miller
Musiklærer Theodor Nielsen, Tlf 1368
16 976 a *Postbud A M Olsen (Ass 10,480)
Tømrerm N Nielsen, Tlf 147
Blikkenslagersv M Kryger
18 975 b *Arbm N Sørensen (Ass 9680)

Jernbanegade
Hestetrækker L Bertelsen
Fhv Væver R P Petersen
20 a 974, 975 a *Bogholder Magnus Dahl (Ass 51,000)
Købm M Malberg, Tlf 603
— K C Larsen, Tlf 54
Ingeniør E Hytten, Tlf 688
Telefondame J Ammundsen
Maskinm J P Rasmussen
20 b 973 c (Enkefru M Andersen) (Ass 9380)
Tømrer M Sørensen
Vognsmører N Jensen
Syerske K Nielsen Boes
Enkefru A Feddersen
Sadelmagerm Chr Christensen
Pens Oversergent R Møller
22 972 b, 973 d *Kontorbud J Chr. Henriksen (Ass 11,120)
Portør J P Petersen
Smedem N Thorstensen
Syerske S Sørensen
Lygtetænder J Juul
Arbm K J Nielsen
— 968, 969 Gethsemane Kirke (Ass 36,770)
(Den biskoppelige Metodist menighed)
Drager Fr Rasmussen
Syerske Nancy Nielsen
Barber R C Nielsen

Jessensgade

fra Søndergade til Stationspladsen.

1 173 a *Spare og Laanekassen for Horsens By og Omegn (Ass 215,120) Tlf 150
Banken for Horsens og Omegn, Tlf 109, 709
Kontorchef L Kampmann
Enke K Fussing
Bankdir Chr Dantzer, Tlf 709
Sparekassebud L Holm
3 173 c, 174 f (Købm H G Reinsholm (Ass 15,450)
H G Reinsholms en gros Lager, Tlf 60
Købm Niels Nielsen
Niels Nielsens Kolonialforr

Jessensgade

Enkefru S Aggerbeck
Købm H P Brøchner, Tlf 690
5 173 b, 174 c *Konsul Casper Nielsen (Ass 21,610) Tlf 622
Portugisisk Vicekonsulat, Tlf 622
A/S Horsens Privatbank, Tlf 129
Andr Sørensens Fugleforr
Osvald Hansens Glarmesterforr, Tlf 916
7 173 e *Købm P Schmidt Madsen (Ass 75,000) Tlf 5
Købm N P Hansen, Tlf 877
Herreekviperingsforr ved N P Hansen, Tlf 352
Overretssagf F C Poulsens Kontor, Tlf 318
9—11 *Manufakturh Andr Hansen (se Hestedamsg 1, Mt Nr 173 f) Tlf 538
Andreas Hansens Manufakturforr, Tlf 538, 1358
Købm H G Reinsbolm, Tlf 60
Papirhandel en gros ved H G Reinsholm, Tlf 60
2 989 b (A/S Horsens Privatbank) (Ass 20,800)
Maskinarb G Jørgensen
Pensionat v H Block
4 988 (Murerm Chr J A Nielsen) (Ass 120,480)
Barber Chr Sonnenborg
Tandlæge Carl Jensen, Tlf 363
Tandlæge, Dr dent O Wiggers
C V Obels Uds af Cigarer & Tobakker, Tlf 439
V Nielsens Kaffeh, Tlf 563
H P Brøchners Herreekviperingsforr, Tlf 690
Konditor H Laackmann, Tlf 483
S Uhrskous Skotøjforr
Tandtekniker J Petersen
6 987 (Murerm Chr Qvist) (Ass 42,400)
Sagf Green Andersen, Tlf 400
Herreekviperingsforr „Boston" v C Walther, Tlf 950
Fotografisk Atelier v Ørsgaard & Brøndum, Tlf 931
Ingeborg Jensens Modeforr Tlf 1166

Jessensgade

8 986 *Læge L Lange (Ass 43,050) Tlf 280
Læge L Langes Øjenklinik, Tlf 280
Sygeplejerske N Ørum
Den danske Andelsbank, Tlf 814
10 985 *Skomagerm M Graversen (Ass 19,230) Tlf 694
12 984 *Blikkenslagerm L C Lohmann (Ass 12,130) Tlf 301
14 983 *Cigarhdl Hilmar Hansen (Ass 39,140)
Cigarforretning ved Hilmar Hansen, Tlf 580
Thomas Hansens Hatteforretning Tlf 1006
Sagfører Valdemar Petersens Kontor, Tlf 879
C Bengtsens Lingeriforr. Tlf 1064

Jyllandsgade

fra Sønderbrogade.

1 772 m *Arkitekt Chr Jørgensen (Ass 20,200) Tlf 469
Savværksarb P Petersen
Fhv Lærer P Knudsen
Partikulier N Hjerrild
3 772 n (Arkitekt Chr Jørgensen) (Ass 31,510)
Pølsem F Lauterback
Enkefru K Larsen
Handelsr H Salomon
Enkefru A Nielsen
Repr C J Balster
Journalist Carlos Bundgaard
Enkefru K Hansen
Købm J Jensen
Ekspedient C Woldum
5 772 s, 772 t (Arkitekt Chr Jørgensen) (Ass 36,130)
Handelsr L H Beckmann, Tlf 1355
Arbm S Jensen
Handelsr M Jensen, Tlf 981
Rejseinspekt B Andersen, Tlf 1235
Lærer E Kastrup Jørgensen
Tilskærer Martin Engen
Blikkensl.m C Bayer
Postekspedient A Olesen

Jyllandsgade

Inspekt A Andersen
2 773 ao *Stationsbud M Mikkelsen (Ass 6450)
Repr L M Lauritzen
4 773 cl *Landpost A Olser (Ass 13,000)
Murer J Jensen
Væver S A Sørensen
Møllebygger J P S Dahlsholdt
Cigarm Chr Hansen
6 772 q, 773 cu (Tømrerm A N Mogensen) (Ass 16,440)
Maskinarb R J A Gross
Banearb C M Beuchert
Fyrb H Mouritzen
Kusk Martin Holgersen
Arbm J Clemmensen
Kusk P Petersen
8 772 r, 773 cv (Tømrerm A N Mogensen) (Ass 19,510)
Maskinarb Niels Kruse
Cigararb J P B Jensen
fhv Afholdsvært A Adolfsen
Maskinsnedker Cbr Boldt
Lingeriforr ved Ghr Boldt
Montør E Dahl

Kalkbrænderivej

fra Nørrebrogade.

1 955 c *Slagterm P Klintrup (Ass 4570) Tlf 635
25 955 a m. fl. *Horsens ny Kalkværk (Ass 68,510) Tlf 79
Dir H Petersen, Tlf 79
29 955 a m. fl. (Horsens ny Kalkværk) (Ass 107,270) Tlf 79
Fyrbøder S C S Friis
— J Rasmussen

Kaptejn Andersens Gade

fra Vestergade til Fabrikvej.

3 311 q, 312 p *Arbm J F Olsen (Ass 10,700)
C Schultz
Bryggeriarb P Sørensen
5 311 t, 312 v *Slagteriarb S Sørensen (Ass 14,500)
Depotarb S Bøttern

Kaptejn Andersens Gade

Fængselsbetj N P Olsen
Snedkersv H Jensen
Skom.sv K Petersen
Syerske K Jørgensen
— A Jørgensen
7 311 v, 312 x *Snedker B Berthelsen (Ass 13,940)
Maskinsnedker B Buhl
Typograf P Sørensen
Fængselsbetj Th Hansen
Dugmager M Jensen
Arbm V Nielsen
9 279 ae, 311 aa *Slagteriarb A Herløw (Ass 9900)
Snedkersv E Jacobsen
2 311 r, 311 y *Arbm A Andersen (Ass 6200)
Enke K Johansen
4 311 s *Portør J A Olsen (Ass 6100)
Arbm Th Larsen
6 311 p *Banearb P H Hjort (Ass 7800)
Skræder H V Knudsen
14 311 n *Murerm H Petersen (Ass 6600) Tlf 685
Slagteriarb A Petersen

Kattesund

fra Amaliegade til Nørregade

1 363 *Enkefru C Bager (Ass 8540)
Bødkersv H Schnell
3 364 b *Skræderm I P Rasmussen (Ass 26,880) Tlf 930
Sadelmagerm H Jacobsen
Enkefru L Kloster
Enke Else Pedersen Toft
Trikotagehdlr.ske C Pedersen Toft
5 365 (Byggeforeningen Fremad) N I O G T (Ass 64,110)
Logeværт C Jensen, Tlf 1243
Hestemglr C Andersen, Tlf 581
Bogtrykker P M Jensen, Tlf 840
Horsens Reklamebureau ved P M Jensen, Tlf 840
7 366 a, 366 e *Bogholder L Lauritsen (Ass 18,770) Tlf 159

Reinsholms Papirhandel. Tlf. 60. StortLager af amerik.Kontormøbler

Kattesund

I Lauritsens Damefrisørsalon Tlf 159
Sadelm F E Jensen
Fhv Landm P Knudsen
Enke A K Jacobsen
Arbm N P Bune
— Fritz Petersen
Syerske K Sørensen
— Anna Hansen
Enke Johanne Pedersen
9 337 *Snedkerm R N Bro (Ass 9100) Tlf 618
R N Broes Ligkisteforretning Tlf 618
11 368 *Fhv Opsynsm H P Sørensen (Ass 5010)
Enke A O Jacobsen
Skomager Fritz Westboe
Syerske M K Olesen
13 369 (Købm V J Bryld) (Ass 10,530)
I Jensens Blomsterforr, Tlf 279
Fiskeh. O I Østergaard, Tlf 505
Arbm I Chr Bonde
— N Andersen Berg
Fisker Valdemar Nielsen
Rengøringskone R Nielsen
15 370 *Snedker F Vichmann Andersen (Ass 6270)
Klodsmager P Thomsen
Chr Bøgballes Snedkerværksted
17 371, 372 b (Jordem Else Lauritsen, Kbhvn) (Ass 16,940)
Sadelm O Rasmussen, Tlf 1211
O Rasmussens Møbelforretning Tlf 1211
Skræderm H P Møller
19 372 a (Cigarfabrikant R I Knudsen) (Ass 2440)
Laurits Hansens Guldsmedeværksted
21 373 *Fru M Nielson (Ass 1730)
23 374 *Gartner N Nielsen (Ass 8750)
Ølhdlr H Ravnsborg, Tlf 716
Tøjrenser L Larsen
Enke Julie Fischer
Arbm H Gerdts
25 375 (Husejerinde Dorthea Christensen (Ass 4400)

Kattesund

Frk Sofie Petersen
Franskvasker J Bøgballe
Sygeplejerske Ingeborg Helmus
H Ravnsborgs Ølforr, Tlf 716
27 376 *Skræder S Hansen (Ass 12,920)
Cigarm J P Hansen
Musikker C Bøgballe
29 377 *Enkefru Anna Honom (Ass 4610)
Anna Honums Ligtøjsforr
P Mølgaards Tømrerværksted
31 378 a (Enke N Christensen, København) (Ass 26,900)
Rullemand L Larsen
Franskvasker H Sørensen
Arbm Niels Jønson
Enkefru M Wendelboe
Enke Petrine Rosber-Persen
Arbm Niels Poulsen
33 378 a (Enke N Christensen, København) (Ass 26,900)
Former Chr Schneider
Skræderm H Rasmussen
Snedker Chr Bøgballe
Arbm N K Christensen
Enke Marie Jacobsen
Kirkebetj Ole Madsen
I Christensens Franskvaskeri
Rejsende N Holst Vendelboe
4 304 (Børstenb P Nielsen) (Ass 18,320)
V Nielsens Kaffe- og Theforr Tlf 289
V Nielsens Frugt- og Grøntforr Tlf 289
Købm V Nielsen, Tlf 289
Frk Magda Gylsen
6 402 *Billedhugger L Laursen (Ass 6220) Tlf 415
8 402 *Billedhugger L Laursen (Ass 6220) Tlf 415
L Laurcens Lagerplads, Tlf 415
10 401 (Th Hingsbergs Arvinger) (Ass 1480)
Enke C Buchreitz
C Buchreitz's Cigarforr
12 399, 400 *Aut Gas- og Vandmester L C Petersen (Ass 29,250) Tlf 698

Kattesund
Barber Georg Kisach
Glarm Just Schmidt, Tlf 1295
Frk Julie Horn
Sygepl.ske A Horn
Skolebest.inde T Ravn
L C Petersens Blikkenslagerforr Tlf 698
A Jochumsens Barber- og Frisørforretning
14 398 *Maskinpasser N Nielsen (Ass 11,560)
Cigarhdlr H Mortensen
Syerske M Mortensen
Sygeplejerske K M Petersen
Cigarm G Hübsmann
16 397 *Gæstgiver Harald Steffensen (Ass 12,760) Tlf 227
Hotel „Dania" v H Steffensen
Staldforp M Steffensen
18 396 *Købm Chr Sørensen (Ass 22,540) Tlf 784
Vognm M Sørensen
Frk Olga Vilsted
Chr Sørensens Urtekramforr Tlf 784
20 396 (Købm Chr Sørensen) (Ass 22,540)
Arbm C Christensen
— P Sørensen
Fru K Poulsen
Enke M Rasmussen
Kogejomfru Marie Christensen
Kirkesangerske Elisa Lund
Arbm C Eriksen
22 395 *Fru Rasmine Madsen (Ass 22,490)
Slagter C Parelius, Tlf 332
Enke K M Jørgensen
Væver L Sørensen
Reservefængselsbetj N P Mortensen
Enke Marie Petersen
24 394 c *Blikkensl I C Laursen (Ass 23,520) Tlf 327
I C Laursens Blikkenslagerforr Tlf 327
Gartner Elof Jacobsen, Tlf 991
Skræderm H Andersen

Kildegade

fra Smedegade til Kirkegaardsallé.

1 41 (Købm Lago Nørgaard) (Ass 58,690)
3 42 *Malerm S Bruun, Tlf 728 (Ass 16,200)
Enkefru M Thomsen
5 43 *Arbm P Nielsen (Ass 13,600)
Arbm S Riis
Frk V Nielsen
Enkefru S Thorsen
Enke S Hansen
Frk A Mogensen
Enke D Petersen
7 44 (Andr Rasmussen) (Ass 8100)
Partikulier S Christoffersen
Enke H Vulf
Enke K Henningsen
Kedelsmed U Lassen
9 a 45 *Frk J Darling (Ass 5870)
Frk C Darling
11 46, 47 *Købm, Konsul N Wittrup (Ass 15,890) Tlf 476
Frk L Rafflenbeul
19 842 b, 843 *M S Nitschkes og Hustus Stiftelse (Ass 23,750)
Malerm H C Hjort
Malerm H A Hjort
Enke M Jensen
— K Taastrup
— M Poulsen
— M Westphal
— S Mikkelsen
— P Severinsen
— A Maibohm
— Smedem Jean Petersen
Slagter A Jensen
21 842 a Den borgerl Stiftelse (Ass 29,390)
Enke J Andreasen
— A J Rasmussen
— A Fledelius
Skomager C S Holmark
Fhv Købm A M Christensen
Enkefru Hingelberg
Handskemager H Reerup
Karetmager R Laursen
Enke T Svendsen

Reinsholms Papirhandel. Tlf. 60. Lager af amerikanske Skriveborde.

N. Raackmann. Maskinposefabrikens Specialitet: Fineste Mønstre i Konfekt- og Kaffeposer.

Enke K Dolberg
23 840 c, 841, 842 c „De gamles Hjem" (Kommunen) (Ass 180,100) Tlf 790
Frk T M Bache
Gartner L Chr Hansen
Frk E Jochumsen
Enke C Sørensen
Bødker J Hansen
Arbm A Jönson
Former N F Jensen
Fhv Agent P Petersen
Arbm M Rasmussen
— H Nielsen
Fhv Bogholder H P Betak
Møller J Hansen Koch
Arbm S Christensen
— R Nielsen
— S Sørensen
— S P Rasmussen
— N Nielsen
— N P Hansen
— A Jensen
— R Henrichsen
— J Christensen
— N Petersen
Fyrbøder J Jensen
Sygeplejerske N Sørensen
Økonoma E M F Krøll
Enkefrue Scheüder
Fhv Tømrer J Nielsen
Skom N Olsen
Smed P Dige
Fhv Sømand H P Mossin
Arbm R Nielsen
Enke M C Nielsen
— M Carlsen Sværd
— K Roest
— K M Christensen
— K M Petersen
— M Møller
— K M Jensen Lærche
— A Hornbeck
— A M Andersen
— N Hansen
— M J Rasmussen
— A Olsen
— M Hansen
— A C Jensen
Frk J Christoffersen

Enke P Nielsen
— K Hansen
— A K Andersen
— A M Nielsen
— C C Lorentzen
Murersv A Marcussen
Enke J J Petersen
Frk K Therkelsen
Enke K Rasmussen
— A Brillow
— E Sørensen
— A M Jørgensen
— J Jensen
Enkefru M Binnerup
Arbm J Nielsen
23 840 f Optagelseshjemmet (Ass 13,870) Tlf 961
Bestyrerinde M J F Bunch
Elev Ella Jensen
25 840 b Østre Kommuneskole (Ass 124,270)
Overlærer A Thygesen, Tlf 734
Skolebetj V Jørgensen
27 840 e Præsteboligen (Ass 15,950)
Sognepræst H Heskjær
Husholderske C Møller
27 b 840 a Kloster Sogns Ungdoms- og Menighedshjem (Ass 27,500)
Fabrikarb Th Jørgensen
— 840 d *A/S Frk Schougaards Skole (Ass 25,080)
Frk M K M Schougaard
Frk M K M Schougaard
Pedel J Juliussen
4 48 *Husejerinde Frk M Dragsted (Ass 5200)
Frk S Thomsen
Frk J Andreasen
Frk J Andersen
Frk A Østerberg
Enke E Hansen
— C Hansen
Sygeplejerske Laura Jacobsen
6 333 *Snedkerm O G Rasmussen (Ass 30,000) Tlf 1124
Enkefru Holmboe
Vogm P Petersen, Tlf 1362
Bogholder H Nielsen
Skrædersv Thorsø-Nielsen
Mekaniker Hadslund Petersen

Guldsmed R. C. Rasmussen & Søn, Sønderg. 22. Gravering-Cicclering.

Kildegade

18 340 *Ansgarstiftelsen (se Nørregade 19) (Ass 129,500)
Den katolske Skole
Lærerinde Søster Colenia von Gessel
Lærerinde Søster Ursulina Høltebecher
Lærerinde Søster Amarina Hølscher
Lærerinde Søster Donrina Kichhof
Lærerinde Søster Thryponia Lyching
Lærerinde Søster Agnetha Finke
Musiklærerinde Søster Ansgarsita Hansen
20 349 *Kommunens Ridehus (Ass 21,040)
349 *Horsens Folkekøkken (Ass 22,900) Tlf 1077

Sidegade: Skolegade

22 350 *Malerm M Jensen (Ass 14,330)
Skomagerm Lundorf
Væver A Jørgensen
Fiskehdl A Olsen
Enke K Hansen
Enke M Jensen
32 359, 360 b (Horsens folkelige Afholdsforening) (Ass 37,100)
Guldsmed R Varnich
Fabrikarb.ske K Poulsen
Tømrer M Sørensen
Cigarm O F Bahnsen
Enke A Sørensen
Brolægger O P Knudsen
36 361 b *Bogholder O Michelsen (Ass 10,000)
38 361 c *Boghdlr C Them (Ass 11,000) Tlf 600
40 362 b (Boghdlr C Them) (Ass 11,000)
Staldforp F M Frederiksen
Enkefru A Schmidt
42 364 a (Tømrerm P J Mølgaard) (Ass 11,000)
Kontrollør S P Karner
Lagerekspedient O Petersen
38 366 c *Kgl Translatør og Tolk I Bertelsen (Ass 13,960)

Kildegade

Horsens private Realskole
Skolebestyrerinde K Bertelsen
Lærerinde M L Bertelsen Wang

Kildevej

fra Skanderborg Landevej til Nørrestrandsgade.

(Markjorder).

1 86 av *Maskinarb M C Dahl (Ass 5480)
Blikkensl.sv A Andersen

Kippervig

fra Torvet til Nørregade.

1 510 *Glarmester I P Hansen (Ass 12,800) Tlf 390
Glarmester H M Hansen
3 511 *Vand- & Gasmester M Zeberg (Ass 8980)
M Zebergs Gørtlerforretning Tlf 481
Enke T Glud
5 512 *Konditor K K Kjærby (Ass 31,630) Tlf 33
7 513 (Konditor K K Kjærby) (Ass 21,010)
Frk A N F Jacobsen
— M K J Jacobsen
9 514 *Skom.m L C Christensen (Ass 8550) Tlf 1187
Ekspeditrice Enkefru E Nielsen
11 409 (Se Nørregade 48)
— — Vor Frelsers Kirke
2 — Vor Frelser Sogns Klokkerkontor
Kordegn N Loft
4 516 (Hestehdlr A Anthony)
Enke J Holm
Skræderm Vilh Krahn
6 516 (Hestehdlr A Anthony) (Ass 7840)
Marskandiser I C Bangsø
8 408, 515 *Husejer J S Thranholm (Ass 9430)
Restaurator N P Jensen
Café „National" v N P Jensen

Kirkegyde

fra Aaboulevarden.

1 679 (Se Aaboulevarden 99)
2 684 („ — 101)
4 683 (Brodersens Arvinger) (Ass 1570)
Karetm A Østergaard
6 682 *Arbm A M Poulsen (Ass 1240)
8 681 (Maren K Petersens Arvinger) (Ass 1630)
Enke Elna Aaboe
— D Andersen
10 680 (Hestehdlr Anthony) (Ass 2900)
Savskærer J Anthony

Kjeldsensgade

fra Fabrikvej.

1 279 g, 312 q *Postbud F Bjerremand (Ass 7650)
Overportør N P Larsen
3 279 m *Fængselsbetj N P Eriksen (Ass 8040)
Slagteriarb K Jacobsen
5 279 n *Handelsr P Andersen (Ass 8750)
7 279 s *Lærer K R I Nørregaard (Ass 10,130)
Seminarieelev D Laursen
9 279 t (Ostehdlr Vaupel) (Ass 10,500)
Enke C Bentzen
Købm O Vaupell
Maskinarb A Hansen
11 279 ad *Agent C Tornerup (Ass 9200) Tlf 1215
13 279 af *Frk Karen Holm (Ass 10,790)
Adjunkt H Haar
15 279 ah *Kommunelærerinde Elisa Madsen (Ass 8900)
Lagerekspedient A Jørgensen
Frk J Petersen
17 *Bogh H Jacobsen (Ass 11,300)
2 312 n *Tømrersv I Chr Christensen (Ass 10,870)
Malerm J L Kirketerp
Skrædersv M Sørensen

Kjeldsensgade

4 312 u *Sagf J J Carlsen (Ass 12,000)
6 279 o, 312 x *Købm C Palludan Nielsen (Ass 9430) Tlf 1020
8 279 r, 312 *Postekspedient J P Jensen (Ass 8900)
Enke A Jensen
10 279 y *Forretningsf J Andreasen (Ass 7200)
12 279 z *Uldforvalter B Jacobsen (Ass 10,150)
Forvalter N H Hein
Enke M Sørensen
16 279 ar *Købm M Bahr (Ass 12600)
18 *Skattekræver M Jonassen (Ass 8800)
20 *Skattekræver N V Nielsen (Ass 8800)

Knudsgade

(Sølund).

(Markjorder).

15 110 q *Arbm J Mouritsen (Ass 3500)
Arbm Marius Simonsen
21 119 n „Strandhøj" *Vinhdlr Viggo Christensen (Ass 11,000) Tlf 653

Kraghsvej

ubeboet.

Krystalgade

fra Vestergade til Fabrikvej.

(Markjorder)

1 526 bn *Smed J Chr Frederiksen (Ass 6600)
Arbm J J M Jensen
3 526 h *Arbm N P Jensen (Ass 5550)
Former J P A Madsen
5 526 i—aø *Fhv Gæstgiver J Hansen (Ass 3680)
Enke A M Petersen
Rejsende Juhl Christensen
Arbm L Højer

Guldsmed R. C. Rasmussen & Søn, Sønderg. 22. — Bedste Pletvarer.

N. Raackmann. Papirvarefabriken fabrikerer bl. a. daglig indtil 100 gr Kage- og Cabaretpapir. Tlf. 213 & 595.

Krystalgade

9 526 ad (Exam juris Fred Sørensen, Aarhus) (Ass 3200)
Kobbersm V J Fagerlin
Rebsl Chr F Nissensberg
Gartner J Josefsen
11 526 af *Tugthusbetj N Jensen Høstrup (Ass 4660)
Arbm A Jensen
13 526 ag *Arbm M Markussen (Ass 4620)
Banearb B Jensen
Enke D Mejer
15 526 ah *Fængselsbetj J Rasmussen (Ass 3300)
17 526 ai *Mekaniker A Petersen (Ass 3750)
19 526 az *Arbm A Nielsen (Ass 2100)
21 526 aæ *Fyrbøder Chr A Christiansen Buhl (Ass 2620)
Fabrikarb.ske P Buhl
23 526 ay *Enke R Steffensen (Ass 2380)
25 526 bl *Fabrikarb A J Sørensen (Ass 3250)
Fabrikarb.ske M P Sørensen
29 526 au *Mælkehdlr N Petersen Christoffersen (Ass 4600)
31 526 bc *Forretningsbest F Jensen (Ass 4300)
33 526 bb *Montør N Jensen (Ass 4400)
35 526 ba *Arbm S Jørgensen (Ass 4100)
Enke M Jespersen
37 526 bh *Husejer J Andersen (Ass 6200)
Maskinarb L M Larsen
39 526 ac, 526 bk *Banearb Kruse (Ass 3520)
Arbm N P Jensen

Langelandsgade

fra Spedalsø.

(Markjorder)

1 194 dg, 194 gh *Brolægger J Jensen Blirup (Ass 6740)
Skræderm J Nielsen
Fhv Kreaturhdlr Niels Kaysen

Langemarksvej

(Markjorder)

— 92, 542, 543 *Brødk J A Jensen (Ass 12,000)
Kontordame M K Jensen

Lendropsgade

fra Smedegade til Møllegade.

1 20 a (Arbejdernes Forbrugsforening) (Ass 179,720)
Barber & Tandtekniker G Hansen
Bagersv J Christiansen
Skræderm A Larsen
3 20 a (Arbejdernes Forbrugsforening) (Ass 179,720)
Slagterm P Kraus
Kontrolass A Jørgensen
Ejendomshdlr S Olsen, Tlf 865
5 20 a (Arbejdernes Forbrugsforening) (Ass 179,720)
Vognm N P Rasmussen
Bagersv V Jørgensen
Gørtlersv N Haslev
Snedkersv I Chr Hansen
Maskinarb V Hansen
7 20 c (Arbejdernes Forbrugsforening) (Ass 48,700)
Kasserer F O Trautmann
Bagersv O Zeberg
Smedesv C Sørensen
Cigarm I M Jensen
Enkefru S Petersen
Maskinarb A H Sørensen
Arbm L Petersen
9 20 b (Arbejdernes Forbrugsforening) (Ass 54,800)
Møllersv H F Hansen
H F Hansens Cigar- & Tobaksforretning
Journalist W Offinger
Tømrersv A Poulsen
Møllersv Chr Schmidt
Værkfører A Thomsen
Bankbogh P Bh N Donner
Enkefru Svane-Hansen
2 22 b, 23 a *Frk T Alexandersen (Ass 39,960)
Malerm F C Henningsen

Reinsholms Papirhandel. Tlf. 60. Regnskabsbøger i alle Formater.

Lendropsgade

F C Henningsens Persienne- & Spaantapetfabrik, Tlf 466
Arbm A Simonsen
Hestehdlr P Naldahl
Skom.m P Mathiasen
Arbm J Hansen

Levysgade

fra Aaboulevarden til Svanesgade.

5 *Landpost J Christiansen (Ass 10,380)
Frk C Svejstrup
Frk E Andersen
9—11 993 a (Enke K Rauer) (Ass 7410)
Fiskehdlr F C Friis
Drejer C E J Skyrum
Dameskr.inde J K Hansen
Enke J K Hansen
Kurvemager H C Hansen
Brolægger Haabegaard Nielsen
13—15 993 b *Postkontrahent S Jørgensen (Ass 31,490) Tlf 1030
Maskinhdlr E Bjerre, Tlf 989
Reservepatrouillebetj J P Jensen
Kreaturhdlr S Kronholm, Tlf 1158
17 992 a, 993 c *Fhv Bagerm S Kjærbye
Vognm Helvig Sørensensen Tlf 636
Vognm P Nielsen
Bankbogholder P G Gejler
Frk Gerda Kirkegaard
Slagteriarb Chr Christensen
Klodsm P Thomsen
Musiker I Busch
Frk C Kofaht
Arbm P Jensen
19 981 g *Vognm A P Andersen (Ass 13,090) Tlf 576
Enke P G Fischer
Enke C Andersen
Overpakmester I Hansen
Uldhdlr M Jensen
21 981 a *Drejer Vilh Møller (Ass 18,720) Tlf 754
Forretningbest Chr Christensen
Overassistent W Hansen

Levysgade

10 989 a (Restaurator P Bærendtsen) (Ass 19,870)
Overpakm H Andersen
Handelsr Joh Nielsen
Bestyrer A Hansen
Restauratrice K Hansen

Sidegade: Jessensgade

2 175 d (Fabrikant Hede Nielsen) (Ass 35,500)
Horsens Cyklelager, Tlf 750, 499
Fhv Skovfoged P Krabsen
4 175 e, 175 b (Horsens Afholdskreds) (Ass 44,370)
Afholdsvært K D Ahrens, Tlf 1129
Afholds- & Højskolehotel, Tlf 1129
6 178 a *Malerm W Petersen (Ass 21,130) Tlf 935
Mejerist P Thomsen
Postexpedient O Rasmussen
Musiker J S Prebensen
— 182 (Maskinhdlr M Winther) (se Hestedamsgade 17)
Reparationsværksted for Landbrugsmaskiner

Lille Nygade

fra Houmannsgade til Nygade.

2 249 s (Købm M Christensen) (Ass 14,700)
Slagter K Sørensen
Arbm M Christiansen
— C Hjerresen
— M Jensen
Enke M M Petersen
— K Broe
Arb.ske K Sørensen
4 249 t *Slagteriarb Chr Jensen (Ass 9300)
Arbm J P Mikkelsen
Enke N J Lauritsen
Slagteriarb J Nielsen
Enke A Christensen
Væver N Petersen
6 249 u *Købm N P Andersen (Ass 5970)
Arbm H P Petersen
Former P Hansen

Guldsmed R. C. Rasmussen & Søn, Sønderg. 22. Egen Forsølvn.-Anst.

Lille Nygade

8 249 v *Snedker M A Bentzen (Ass 8690)
Enke K Sørensen
— J M Jacobsen
— M Nielsen
Cigarm V Christensen
Arbm R Thestrup
10 249 ø *Fyrbøder C Andersen (Ass 10,120)
Arbm A Andersen
Bryggeriarb J P Hansen
Kobbersmed Chr Hansen
Skom.sv T M Jensen
Fabrikarb A Nielsen
12 249 aa *Arbm M Nielsen (Ass 6350)
Frk K Jepsen
— K Jensen
— J P Nielsen
14 249 ac (Grønthdlr R Sørensen) (Ass 8150)
Arbm N P Knudsen
— P Petersen
3 249 ad, 250 x *Klejnsmed N Nielsen (Ass 23,420)
Viktualiehdlr Chr Mikkelsen
Cigarm S Rasmussen
Bladforhdlr L Christensen
Arbm Chr Jensen
— J Kirkholt
Fabrikarb.ske M Manscher
Maskinarb Chr Hansen
Guldsmed H P Petersen
Enke S Munch
Enkefru K Johansen
5 249 ae, 250 y *Korkfabrikant P Jessen (Ass 40,440)
Husbest.inde H Rasmussen
Skræder Chr Mikkelsen
Spinder M Vogelius
Lagerforv J Knudsen
Textilarb H Rasmussen
Arbm M Petersen
Snedker S Jensen
7 249 a *Avlsbruger F K Mortensen (Ass 26,350)
Fyrb R Rasmussen
Slagteriarb H P Sørensen
Montør V Jørgensen
Cigarm M Andersen

Lille Nygade

Arbm H M Hansen
9 249 af, 250 z *Vognm N P Nielsen (Ass 24,950 Tlf 897
Bryggeriarb M Mikkelsen
Portor Chr Christensen
Elektriker N W S Hansen
Forretter N Sørensen
Væver J A Lindstorff
Arbm N P Mikkelsen
Kusk M Nielsen

Lindeallé

fra Sundvejen til Strandpromenaden.

(Markjorder)

4 128 b Villa „Vito" Skræderm C Christensen (Ass 10,740) Tlf 766
8 128 def Villa „Teltet" *Adjunkt Fr Weilback (Ass 18,920) Tlf 966
14 128 ik *Overretssagfører Lauritz Nielsen (Ass 25,400) Tlf 666

Sidegade: Søvangs Tværvej

17 128 ø Villa „Hally" *Appretør H Arp (Ass 8020)
Arbm A Rishøj
27 128 ag, ah Villa „Fjordblik" (Købm Marryat Johansen)

Lollandsgade

(Ubeboet)

Lindskovsvej

9 482 d *Fugleudstopper Andreas Sørensen (Ass 7380)
11 482 c *Fyrbøder K Christensen (Ass 1910)
17 482 n *Teglbrænder H Thomsen (Ass 2980)
19 482 b *Fiskehdlr Th Poulsen (Ass 3200)

Madevej

langs Vestsiden af Banelinien

(Markjorder)

— — Vogterhus Nr 45 a

Reinsholms Papirhandel. Tlf. 60. Lager af amerikanske Skriveborde.

N. Raackmanns Papirvarefabrik er den eneste Fabrik i Danmark, der fremstiller Kage- og Cabaretpapir.

Ledvogter H Christensen-Levring
1 519 a (Værkf E Dombernowsky) (Ass 13,570)
Maskinfabrik E Nielsen-Donner Tlf 857
3 56 a *Købm M Rasmussen (Ass 7530) Tlf 455
Kontorist Th Rasmussen
5 485, 487 (Købm H Hansen) (Ass 14,440)
Banekusk C Rasmussen
Arbm C Sørensen
Væver Otto Vorm
Enke R Nissen
Snedkersv J Jespersen
7 267 *Smedem Martinus Nielsen (Ass 20,560) Tlf 605
Motor- & Maskinfabrik v Martinius Nielsen, Tlf 605
9 568 *Forretter A Vinding (Ass 5560)
Enke K Nielsen
Arbm A Nielsen
Smedesv V Hauberg
— 139 b, 283 a *Horsens Andels-Svineslagteri, Tlf 104, 971
— 275 a, 285 a „Bastian" (Fabrikt Emil Møller) (Ass 145,515) Tlf 12
Telefon- og elektromek. Fabrik v Emil Møller, Tlf 12
Enke A Petersen
— A C N Møller
15 705 *Smedesv S Sørensen (Ass 3730)
20 140 b, 140 c *Bloksavsk Niels Persson (Ass 8300)
Enkefru Grønbæk-Andersen
Arbm S D Petersen
22 140 d, 140 e *Montør Chr Frandsen (Ass 6940)
Slagteriarb V A S Hauerberg
24 140 a (Overretssagf G Kunst) (Ass 26,220)
Tarmmester N M Friedrichsen
Baandm A C Pellikan
Slagteriarb C Christensen
Tarmsliber J Laugesen
Arbm V A Jensen
Enkefru M Jensen

Slagteriarb J C Jacobsen
Arbm S Jacobsen
— 496 a, 496 b *A/S Horsens Cikorietørreri (Ass 32,790)
Slagteriarb.ske K Laursen
Enke M Ammundsen
Arbejderske J Petersen
Enke M Jørgensen
Arbm Chr Hansen
— Chr Mortensen
— V Sørensen
Savskærer F Boldt
Sliber N Chr Laugesen
— 90 a *Arb.ske M Nielsen (Ass 4150)
Enke K Rasmussen
— 553 b *Avlsbruger N P Madsen (Ass 4150)
— 88 a Gartner Enghardt Sevel (Ass 3200)

Mindegade

fra Spedalsø

(Markjorder)

— 194 da *Tømrer J Jørgensen (Ass 7300)
Tømrer S Cramer

Mælketorvet

1 328 *Handelsgartner A C Jensen (Ass 8500) Tlf 281
Bøghs Eftfl A C Jensens Blomster- & Frøhandel, Tlf 281
3 329 *Slagterm Carl Berg (Ass 15,140) Tlf 290
Antikvitetsforr v L Laursen Tlf 1139
5 60 (Købm H Bæhr) (Ass 54,770)
Tømrersv S Hauge
S Hauges Lingeriforretning
Instrumentsl P N Christensen
E A Larsens Cykleværksted
2 448 a *Mekaniker E A Larsen (Ass 16,310)
„Achilles" Symaskine og Cykleforretning ved E A Larsen Tlf 943
Købm August Petersen

Guldsmed R. C. Rasmussen & Søn, Søngerg. 22. Sølvsmedeværksted.

Mælketorvet

4 447, 448 b (Fru Marie Ringer) (Ass 11,880)
Bagerm K P Sørensen
Cigarhdlr H Briesemeister Tlf 781
Væver V Briesemeister
Cigarforretningen „Apollo" ved H Briesemeister, Tlf 781
Mælketorvets Kaffehandel ved H Briesemeister, Tlf 781
6 446 *Skræderm R P Larsens Enke (Ass 29,780)
S N Hjorths Skræderforr, Tlf 1329
Postbud M Madsen
Købm Alfred Larsen
Kolonialforr v Alfred Larsen Tlf 272
Barber R J Rasmussen
R J Rasmussens Barbersalon

Møllegade.

fra Kildegade til Østergade.

11 35 c, 36 b *Værkfører A Sonnesen (Ass 11,320)
Agent P Laursen
Skomager Th Sørensen
Partikulier R Laursen
13 35 b. *Bladforhdlr H Slotsager (Ass 8540)
Frk A Andersen
Musiklærerinde D Willumsen
Frk K Jensen
— M Jensen
Arbm M Hansen
15 34 b (Fhv Landmand M Møller) (Ass 9810)
Snedker C Randers
Enke S Winther
Postbud V Winther
Tapetserer R Møller
Enkefru C A Jensen
17 33 b *Karetmager J Chr Sørensen (Ass 10,090)
Arbm P H Petersen
— A Petersen
Kobbersmed R Sørensen
19 846 *Tømrer St Sørensen Ass 19,160)

Møllegade

Arbm C Christensen
Enkefru K Jensen
Vognm C Daugaard
Skræder Chr Jusjong
Arbm A Rasmussen
— R Christensen
Murer M Svendsen
Enke M Mikkelsen
25 28 (Trikotagehdl P Haabegaard) (Ass 42,370)
Enke K Andersen
Frk C Scheelund
Arbm J Bøjsen
— Anders Jensen
Fhv Landmand Peder Johansen
27 28 (Trikotagehdlr P Haabegaard) (Ass 42,370)
Cigarm A G Hansen
Væver H Christensen
Enke M Jensen
Enke A Schumacher
Skræder C E Christensen
29 25 b, 26 b *Enke J M Nielsen (Ass 9440)
Grønthandlerske T Christensen
Enke B Jensen
— V Kendt
Frk B Jensen
Arbm J P Jochumsen
— T L Nielsen
Garver E N Nielsen
Kludehdlr S V M Andreasen
31 24 h *Gasværksarb A Lyngholm (Ass 4820)
Arbm A V Andersen
33 24 g *Fyrbøder C Sørensen (Ass 4820)
Skræder Viggo A Jusjong
35 24 j (Kbmd J P Christoffersen) (Ass 4820)
Arbm C Sørensen
Snedker O V Jensen
37 24 e (Arbm A Petersen) (Ass 4820)
Enke C Dalbye
Enke A K Nielsen Blus
39 24 d *Skomager S Mortensen (Ass 4820)
Beslagsmed H Petersen

Møllegade

41 24 c *Arbm H Hansen (Ass 10,340)
Arbm V P Rasmussen
— P Dam
37 23 b *Enke M Andersen (Ass 6700)
Købm Rasmus Sørensen Tlf 1189
Pens Politibetj L Mathiasen
41 20 a *Arbejdernes Forbrugsforen Tlf 404
Forretningsf Erik N Sørensen, Tlf 404
Bagermester A Strøm
47 17 b (Revisor A Olsen, Kbhvn) (Ass 17,650)
Enke K Hansen
Arbm J J Petersen
— A Jensen
Tømrer K Nielsen
Slagter V Lucassen
Enke A Rasmussen
49 16 (Smedem R Andersen) (Ass 13,070)
Smedesv Ivan Daewaell
59 (Gaardejer M Kjær)
Karetmager J Jensen
Enkefru A M Olsen
4 844 A/S Horsens Dampmølles Kontor (Ass 6420) Tlf 36
— 845 a *A/S Horsens Dampmølle (Ass 134,840)
Direktør Chr Jensen, R. Dbm, Tlf 358
14 847 *Enke S Erichsen (Ass 10,340)
Kbm Th Jensen
Th Jensens Kolonial- & Delikatesseforretning, Tlf 139
Enke Anne Gregersen
— A Nielsen
Enke H Madsen

Sidegade: Frederiksgade

16 se Frederiksgade 1
18 916 (Oversergent Krog) (Ass 3250)
Frk A Madsen
Enke C Marcussen
— K Olsen
— C Krog

Møllegade

20 917 c *Enke K Olsen (Ass 10300)
Maler Chr Jensen
— Chr Larsen
22 917 b *Skræderm O Zeberg (Ass 9060)
Lagerexpedient M A Kleiner
Fabrikarb R Skovgaard
24 917 a *Fængselsbetj N S Steffensen (Ass 4400)
Frk A M Steffensen
Slagtersv A M Nielsen
Rebslager Th Haahr
26 919, 920 (Arbejdernes Forbrugsforening) (Ass 6840)
Blikkensl A Frederiksen
Vognm A Dalbye, Tlf 1349
Arbejdernes Bageri (Ass 77,550)
28 925 c *Avlsbruger N Jørgensen
Handelsmand H M Mikkelsen
Frk Marie Madsen
Murer P Jensen
30 925 e (Mælkekusk N A Mikkelsen (Ass 9630)
Arbm J Jensen
Malerm Joh Thomsen
Enke F Ulmer
— C Sørensen
— K J Het
Fru Trine Davidsen
32 925 d *Mælkekusk N A Mikkelsen (Ass 7680)
Arbm M Nielsen
Frk Anne Langberg
Enke K Petersen
— Ane Katrine Laue
34 921 c *Enke M Christensen (Ass 6080)
Kludesamler M Abrahamsen
Telefonarb S Sørensen
Agent Just Andersen
36 921 b *Enke D Petersen (Ass 5580)
Staldforp O Christiansen
Frk M Olsen
38 921 i *Gibser H P Jørgensen (Ass 5540)
Strikkerske L Hansen
Slagter J E Vagner
40 921 h *Arbm J Johansen (Ass 5510)

Guldsmed R. C. Rasmussen & Søn, Sønderg. 22. Egen Forsølvn.-Anst.

Møllegade

Maskinarb J M Rasmussen
Enke D Krahn
42 921 g *Maskinsnedker C A Zeberg (Ass 5970)
Enke J Johansen
Frk Martha Hausgaard
— Sofie Johansen
— Margrethe Christiansen
44 921 f *Arbm H Petersen (Ass 5510)
Arbm F O Christensen
— N Rasmussen
46 921 e *Uldhdlr J Dyhrmose (Ass 5510)
Skom.m N P Zeberg
Mekan G Orris
48 921 a *Savskærer L Andersen (Ass 5500)
Enke A Hilmer
Arbm J Chr Andersen
50 922 a *Husejer Morten Olesen (Ass 6330)
Fhv Vognm Th Sørensen
Enke A K Hansen
Jomfru M Petersen
52 922 b *Købm H C Christiansen (Ass 20,310) Tlf 1149
H C Christiansens Kolonialh, Tlf 1149
Snedkerm J C Thomsen

Nansensgade

ubeboet.

Niels Juelsgade

fra Stefansgade.

3 299 ab, 300 g *Arbm H P Jensen (Ass 7460)
Gasværksarb Chr Thomsen
Væver S Thomsen
7 299 o-aa, 300 h-i *Uldhdlr P J Jørgensen (Ass 13,620)
Uldhdlr A Hansen
Mekaniker P Madsen
Maskinarb R Kragh
11 299 z-y, 300 lm *Arbm Chr Bitsch (Ass 13,570)
Banearb N P Rasmussen

Niels Juelsgade

Fabrikarb R Hansen
Bryggeriarb J P Steffensen
Tømrersv Chr Nielsen
Pens Fængselsbetj Chr Olsen
24 291 b *Murerm B Petersen (Ass 11,660)
Arbm E Nielsen
Fyrb M Jensen
Væver D Jensen
Fabrikarb.ske T Petersen
Arbm R Sørensen

Nordre Kirkegaardsallé

fra Kirkegaarden til Frederiksgade.

— 884 b (Forretningsf A Koefod, Odense) (Ass 9170)
Blikkensl E Hansen
Fabriksarb J Marcussen
Arbm K Sørensen
2 882 b (Tømrerm Simon Jensen) (Ass 20,480)
Guldsmedesv M Jørgensen
Farvem C Veuffen
Slagter P Jensen
4 885 c (Tømrerm Simon Jensen) (Ass 20,700)
Bankass V Holm
Malerm J Nielsen
Postbud J Jensen
Skom P Nielsen
Rentier R Enemærke
Frk S Martinsen

Nygade

fra Vestergade

1 254 b *Maltgører H I Nielsen (Ass 10,780)
Slagteriarb L Mortensen
Enke K Rasmussen
Farver J P Jørgensen
Enke R Frahm
3 254 f (Snedkerm J Jensen (Ass 7800)
Savskærer N Møller
Enke C Nielsen
Arbm R Rasmussen
Enke A M Nielsen
Arbm P Jensen

Guldsmed R. C. Rasmussen & Søn, Sønderg. 22. Gravering-Cicclering.

Nygade

Arbm A Andersen
9 521 r *Ostehdlr Vaupell Rasmussen (Ass 7900) Tlf 649
Fabriksarb N L Andersen
Enke K Graubow
11 251 q (Ostehdlr Vaupell Rasmussen) (Ass 8400)
Enke M Rasmussen
Arbm H V Nielsen
Enke K Nielsen
13 251 n, 251 p *Arbm P Petersen (Ass 5130)
Cigarm P Sørensen
Enke M Petersen
15 251 m, 251 s *Murersv N P Gundersen (Ass 7190)
Arbm K P Rasmussen
Cigarm J Gundersen
Enke A K Petersen
17 250 r (Købm P Petersen) (Ass 21,010)
Koholder S Frederiksen
Murersv P Hansen

Sidegade: Stefansgade

19 249 m (Enke J Nielsen) (Ass 11,130)
Savskærer H Johansen
Enke V Knudsen
Arbm Chr Sørensen
21 249 ab *Arbm L Chr Madsen (Ass 10,300)
Tilskærer J Sørensen
Opsynsmand W Worm
Murersv M Madsen
Træskom S Therkelsen
Murersv Chr Lassen
23 249 æ *Fabrikm H T Sandfus (Ass 9450)
Cigarm J Petersen
Enke J Andersen
Kontorist K Nielsen
Drejer J Juel
Banearb I Sørensen
25 249 z *Tømrer R Johansen Ass 8780)
Tømrer M Lund
Enke M Jensen
Maskinarb C Jacobsen
Enke A Petersen
Væver J Sørensen

Nygade

Syerske A Sørensen
Enkefru J Sørensen
27 249 y *Købm M Christensen (Ass 14,560)
Maskinarb N M Jensen
Væver M P Simonsen
— C Jørgensen
Enke H Therkelsen
Tobaksarb.ske J Petersen
— M Petersen
Fhv Bryggeriarb J Petersen
Syerske C Petersen
Enke M Abrahamsen
29 249 s (Købm M Christensen) (Ass 14,700)
Vognm P Christensen
Enke K Jensen
Rullem A Christensen
31 248 c *Kunstgibser C F Schulin Møller (Ass 7480)
Renholdningsarb S Hansen
Kludehdlr J T Jensen
Enkefru A M Nielsen
33 248 d *Arbm R Sørensen (Ass 7210)
Enke M Stormfeldt
Cigarm O Papa
Fabrikarb H Thestrup
Murersv K Nielsen
2 293 *Smedesv P Markussen (Ass 8480)
Enke N Mikkelsen
Fabrikarb Chr Mikkelsen
Enke K Sørensen
Slagter O R Rasmussen
— J Chr Petersen
Smed J Pederssn
4 294 a (Restauratør S Nielsen) (Ass 6470)
Gartner C A Trautmann
Enkefru K Petersen
Arbm S Sørensen
6 294 b *Fhv Overbetj Th Christensen (Ass 3120)
Cigarm Chr O Christensen
Enke K Hansen
8 295 *Smed P Petersen (Ass 4000)
Arbm A Sørensen

Reinsholms Papirhandel. Tlf. 60. — Specialitet: Kontorartikler.

Nygade

10 296 b (S Rasmussen, Tørring St) (Ass 1890)
Skræder C P Ramskov
12 296 a *Husejerinde K Christensen (Ass 2720)
14 297 (Maskinarb R P Nielsen) (Ass 5300)
Savskærer M P Madsen
Arbm A Laugesen
Syerske M Lorentzen
Frk H Nielsen
Arbm M Jacobsen
16 298 b *Væver P Sørensen (Ass 10,430)
Maskinarb C Lauridsen
— P Nielsen
Arbm M Th Jørgensen
Skræder A Olesen
Cigarm F Rasmussen
Enke J Nielsen
18 298 c (Skorstensfejer Nielsen) (Ass 12,850)
Arbm J Jensen
— Fog Johansen
Murersv Chr Petersen
Fabrikarb.ske A Aasted
Lagerforv K Eskildsen
Murersv H Jacobsen
20 298 d (Skorstensfejer Nielsen) (Ass 12,850)
Enkefru M Madsen
Gasværksarb A Andreasen
Snedker P Frederiksen
Bødker A Mathiasen
Handelsm S Petersen
22 298 e *Enke K Thomsen (Ass 9170)
Snedker V M Thomsen
Smed O Møller
Savskærer O Nielsen
Uldspinder F Andersen
Malersv N Larsen
24 298 f (Gaardejer C Hansen) (Ass 16,310)
Murerm H Hansen
Slagteriarb S Sørensen
Købm Th Thomsen
Fhv Portør S S Nielsen
Bryggeriarb M O Jensen
Enke S Rasmussen

Nygade

Tømrer N Nielsen
26 298 g *Tømrer N Hansen (Ass 3970)
Enke M Hansen
— P Nielsen
— A E Hansen
28 298 h *Skræder A M Petersen (Ass 8270)
Bryggeriarb K Troelsen
Arb N Hemmingsen
Fyrb J Ghristiansen
30 298 k *Husejer Christensen (Ass 10,150)
Arbm P Munch
Enke J Vilhelmsen
Arbm V Abildskov
Børstetræsborer S S Schjødtz
Frk M Jensen
32 298 i Købm V Søndergaard Lauritsen (Ass 18,380) Tlf 954
A/S Horsens Nattevagts Kontor v SøndergaardLauritsen, Tlf 954
Partik J Rasmussen
Fabrikm P Hansen
Cigarm V Petersen
Bryggeriarb J Søndergaard
Fabrikarb.ske M Christoffersen

Sidegade: Stefansgade

34 298 n, 306 q *Enke M Lassen (Ass 13,400)
Lærer E G Lassen
Andelsmejeriets Udsalg ved Johanne Holm
Kontormedhj S Holm
Karetm S Steensen
Franskv D Munch
Skom C Jørgensen
Forretter M Andersen
36 298 m, 306 p *Skom H Eriksen (Ass 7400)
Former H P Petersen
Enke A Petersen
38 298 l, 306 a *Kusk N P Hansen (Ass 5190)
Enke L Ramsted
Snedkersv F A Jensen
Enke Deppe Jensen
40 306 m, 306 o *Husejerinde K Christensen (Ass 5230)
Enke K Knudsen

Guldsmed R. C. Rasmussen & Søn, Sønderg.22. Spec: Forlovelsesringe

Nygade

Arbm H Maxen
42 306 n *Slagterm N Rasmussen (Ass 4280)
Skædersv A H Rasmussen
44 306 l *Enke J Christensen (Ass 9220)
Arbm N Nielsen
Enke M Johansen
Maskinarb F Ostenfeldt
Væverske A Frederiksen
Fabrikarb.ske A Mortensen
46 306 b Arbm J P Christoffersen (Ass 8180)
Kolonialh v J P Christoffersen
Modelsnedker Chr Johansen
Slagteriarb F Christensen
Fabrikarb.ske Michaloft
Papdækker H P Jensen
48 306 c *Portner R Hansen (Ass 7580)
Arbm P Petersen
— J Sørensen
— N I Jensen
Fabrikarb.sk E Sørensen
50 306 d *Skræder K Jensen (Ass 12,700)
Frk J Mazanti
Arbm J Jensen
Postbud H Lund
Enke K Petersen
Kontorbud E Eriksen
Frk M Brøndum
52 306 e (Arbm Chr Mikkelsen) (Ass 5020)
Farver S P Petersen
Maskinarb A Nelson
Enke M Jensen
54 306 f *Handelsm N Jacobsen (Ass 4410)
Uldhdlr A Olsen
Ellen K Jensen
56 306 g *Enke K Christensen (Ass 3280)
Enkefru K Christensen
Enke P Hald
58 306 h *Fængselsbetj A Wilhelmsen (Ass 4150)
Commis F O Wilhelmsen
Franskv A Wilhelmsen

Nygade

60 306 i *Købm M C Mortensen (Ass 5690)
Slagteriarb P Andersen
Arbm J Sørensen Jepsen
Lagerarb A Sørensen
Enke N Sørensen
62 306 k *Fyrbøder J Hansen (Ass 8170)
Enke A Jensen
Frk A Lorentsen
Væver E Hansen
Skom.sv P Andersen
Enkefru J Jensen

Ny Havnegade

fra Sundvejen til Strandpromenaden.
(Markjorder)

1 a 129 ft, 129 fv (Malerm Georg Hansen) (Ass 16,560)
Smed A Christensen
Mekaniker F Jæger
Maskinarb J K Petersen
Maler V Sørensen
Fhv Landmd Jens Bornemann
Arbm P M Petersen
1 129 fg *Enke S Carlsen (Ass 2750)
Enke A Christiansen
3 129 dr *Enke Dagmar Petersen (Ass 4150)
Murer Chr C Bendtsen
5 129 dp *Faktor Møller-Olsen (Ass 3150)
Enke Kristine Jensen
7 129 dn *Forretter Marius Rasmussen (Ass 4750)
Enke S Andersen
9 129 dl *Tømrer J M Jørgensen (Ass 4290)
Bagersv Viggo Seiersen
11 129 di *Smed A Groth (Ass 4980)
Arbm H Sørensen
13 129 dg *Tugthusbetj Joh Jørgensen (Ass 5520)
Kusk A Abrahamsen
Frk J Carlsen
15 129 de *Gasværksarb Peter Sørensens Børn (Ass 4530)

Reinsholms Papirhandel. Tlf. 60. StortLager af amerik.Kontormøbler

N. Raackmann. Papirvarefabriken fabrikerer bl. a. daglig indtil 100 gr Kage- og Cabaretpapir. Tlf. 213 & 595.

Ny Havnegade

Snedker Martinus Sørensen
Gasværksarb Peter Sørensen
Pens Ledvogter J Jacobsen
17 139 dc *Brændehdlr Chr Fischer (Ass 6240)
Smed Chr Olsen
19 129 da *Farver Th Jensen (Ass 6270)
Gasværksarb S Iversen
21 129 cæ *Skomager N Jensen (Ass 7750)
Redaktør C Koch Jensen
Bødker Chr Hansen
Chr Hansens Mælkeudsalg
Frk E Jensen
23 129 cy *Gasværksarb N Therkelsen (Ass 4430)
Murer S Sørensen
25 129 cv *Arbm N P Sørensen (Ass 4260)
Enkefru K Ballisager
27 129 ct *Fhv Landmd J Petersen (Ass 4090)
Arbm R Rasmussen
29 129 cr *Glarm M P Laursen (Ass 5750) Tlf 544
31 129 cp *Sandgraver J Christensen (Ass 3470)
Brolægger N Jensen
33 129 cn Arbm K J Knudsen (Ass 3630)
Snedker Martin Jensen
35 129 cl *Skomager J P Nielsen (Ass 2420)
37 129 ci *Arbm N Samuelsen (Ass 2420)
39 129 cg *Enkefru Petrine Winther (Ass 4270)
Arbm M Laursen
41 129 ce *Kbmd S P Andersen (Ass 3890)
Arbm M Mogensen
Frk N Andersen

Sidegade: Bredgade

43 129 ba *Maskinm J C Jensen (Ass 5240)
Lærerinde Ebba Jensen
45 129 aæ (Enke H Hansen) (Ass 3300)
Skomager N Sørensen

Ny Havnegade

Uhrmager Grønvald Jensen
47 129 ay *Savskærer N Nielsen (Ass 3850)
Enke K J Hansen
49 129 av (Entreprenør N Nielsen) (Ass 4120)
Tegner D Nielsen
51 129 at *Fisker A S Hansen (Ass 2970)
Enke M K Hansen
53 129 ar *Dugmager H C Hansen (Ass 2420)
55 129 ap *Skibstømrer L Jørgensen (Ass 4510)
Postbud Michael Petersen
57 129 an *Enkefru V Jensen (Ass 4510)
Lotterikollektion v V Jensen
Montør M Nielsen
Bogholder Victor Jensen
59 129 al *Pens Ledv P Jørgensen (Ass 4110)
Fhv Landmd H P Jacobsen
61 129 ai *Savsk Chr Christensen (Ass 4110)
Enke K Hansen
63 129 ag *Tilsk A P Eriksen (Ass 4140)
Arbm Chr Petersen
Enke M Hansen
65 129 ae *Væver John Nielsen (Ass 3000)
67 129 ac *Lods S Hansen (Ass 4730)
Enke Karen Jørgensen
69 129 aa *Redaktør, Folketingsm L Rasmussen (Ass 6860)
71 129 æ *Arbm J P Nielsen (Ass 5350)
Arbm S Sørensen
73 129 y *Drejer P Nelson (Ass 7580)
Savværksarb L Bruun
75 129 v *Snedker Th Sørensen (Ass 7580)
Tømrer Johs Nielsen
Slagteriarb Johs Nielsen
83 129 n *Stolemager J Abrahamsen (Ass 5890)
Arbm N P Kronholm

Guldsmed R. C. Rasmussen & Søn, Sønderg. 22. — Bedste Pletvarer.

Ny Havnegade

91 129 e *Skibsfører J C A Jørgensen (Ass 4030)
Enke M Hansen
93 129 d *Motorfører A Kragh Sørensen (Ass 6700)
Frk D Hørmann
2 B 139 fx *Formand Jes Knudsen (Ass 11,000)
Enkefru A Nielsen
Kelner C Sørensen
2 a 129 fn *Rullemand J P Jensen (Ass 13,310)
Slagterm H Sørensen
Partikulier J Jensen
Frk Else Winther
2 129 ff, 129 fo *Bødker S Nielsen (Ass 8840)
Tømrer M Sørensen
4 129 fe *Enke Elisabeth Nielsen (Ass 5220)
Trykkeriarb C Jensen
Slagteriarb O Jensen
6 129 fc *Slagteriarb R Hansen (Ass 5390)
Savsk J Rasmussen
8 129 fa *Murer Simon Madsen (Ass 3020)
Enke M Jørgensen
10 129 eæ *Belysningsfm J Sørensen (Ass 5590)
Maskinarb S Sørensen
12 129 ey *Politibet L Jensen (Ass 6200)
Postbud J A Hansen
14 129 ev *Arbm N Ladegaard Sørensen (Ass 2220)
16 129 et *Avlsbruger S Andersen (Ass 4400)
18 129 er *Dugmager J Sørensen (Ass 2420)
20 129 ep *Skibstømrer N J Jørgensen (Ass 4160)
Former H Petersen
22 129 en (Arbm P Jensen) (Ass 7870)
Snedker J H Jørgensen
24 129 el *Arbm Chr Christensen (Ass 4440)
Skræder J P Petersen
26 129 ei *Typograf L P Winther

Ny Havnegade

Stationsbud P Jensens Enke
28 129 eg *Belysningsassistent S A Graversen (Ass 4610)
Fabrikarb.ske K Mechlenborg
30 129 ee *Arbm J Jensen (Ass 4250)
Snedker J Jensen
32 129 ec *Væver M Nielsen (Ass 4800)
Fyrbøder E Lyngholm Nielsen
34 129 ea *Arbm S C Hansen (Ass 4340)
Arbm R Jørgensen
36 129 dæ *Formand Andr Jensen (Ass 4130)
Arbm Carl Mathiasen
38 129 dy *Enke Boline Frederiksen (Ass 4230)
Snedker J M Jensen
40 129 dv *Købm H C Jensen (Ass 7830) Tlf 978
Maskinarb Axel Jensen

Sidegade: Bredgade

42 129 cc *Købm og Hingstkommissær L S Roos (Ass 11,730) Tlf 1016
Slagteriudsalg v Ross, Tlf 1016
Barberforr v R Petersen
44 129 ca *Arbm Jens Hansen (Ass 4600)
Maskinarb Carl Hansen
46 129 bæ *Maskinpasser Jens Chr Hansen (Ass 5700)
Savsk Th Jacobsen
48 129 by *Gasværksarb H Petersen (Ass 5430)
Arbm Viggo Nielsen
50 129 bv *Væver N Hansen (Ass 4810)
Barber R C Petersen
Havemand Jeppe Schultz
52 129 bt *Arbm S Jacobsen (Ass 5790)
Arbm Rasmus Petersen
54 129 br *Møller J H Lund (Ass 5500)
Garver Alfr Nielsen
56 129 bp *Møller R P Petersen (Ass 5260)
Guldsmed Chr Djursaa
Gasværksarb Th Therkelsen

Reinsholms Papirhandel. Tlf. 60. — Specialitet: Kontorartikler.

Ny Havnegade

58 129 bn *Bud R H Thomsen (Ass 5820)
Fabrikarb J M Olsen
60 129 bl *Fhv Værkfører M Petersen (Ass 2330)
62 129 bk *Tømrer H C Andersen (Ass 9200)
Tømrer C Chr Jensen
Skræder Herm Jensen
64 129 bi *Bogholder N R Fridberg (Ass 12,800)
N R Fridbergs Detailhandel
Arbm Carl Jensen
Skræder C Mortensen
72 129 bc *Kommunen (Ass 9100)
Gasværksarb H C Christensen
Gasværksarb A Therkildsen

Nørrebrogade

fra Nørretorv.

1 119 a-b, 123 f *Købm R Rosenberg (Ass 33,830) Tlf 206
Prokurist J Funch-Rosenberg
3 120 *Grønthdlr M Laursen (Ass 16,080) Tlf 1201
Cigarhdlr M Laursen, Tlf 1201
Sadelm Chr Hansen
Skrædersv N Nielsen
Snedkersv M Hansen
5 121 a, 121 b *Skræderm V Sørensen (Ass 550) Tlf 1159
A Iversens Træskoforretning
7 122 *Slagterm Alfr Kraul (Ass 19,990)
Alfr Krauls Kødudsalg, Tlf 329
Skomagerm S A Sørensen
V Yttings elektr Reparationsværksted, Tlf 1057
A Lunds Cykleforretning
Enkefru J Jensen
Enkefru K Kraul
9 123 a *Bagerm J Nielsen Jensen (Ass 24,730) Tlf 677
Frk A Hansen

Sidegade: Vestergade

11 123 b, 124 *Restaur og Hestehandler J Naldahl (Ass 19,450) Tlf 651

Nørrebrogade

13 256 d *Købm R P Rasmussen (Ass 8980)
R P Rasmussens Kolonialhdl
15 125 *Slagterm Løvenherz-Klintrup (Ass 10,700) Tlf 866
Fhv Arbm S Chr Hansen
Væver B Jørgensen
Enkefru V Jørgensen
17 126 a *Restaurator M Nielsen (Ass 26,910)
Arbm N Petersen
Slagterm C Petersen
— E Møller
Fængselsbtj Mørch-Steffensen
Enkefru J Hansen
2 3 *Vognm N Vanghaug (Ass 14,500) Tlf 417
Enke M Bech
Murersv A Jensen
Frk V Christensen
Syerske M Andersen
4 2 *Kreaturhdlr J Schmidt (Ass 12,910) Tlf 86
Enkefru A Jensen
Sygeplejerske R Petersen
Enke A K Sørensen
6—8 1 *Købm Niels Frederiksen (Ass 54,160)
Niels Frederiksens Kommissions- og Speditionsforr i Korn og Foderstoffer, Tlf 182
Restaurator A Thomsen, Tlf 506
Barber C Vilhelmsen
Købm M Lauritzen
M Lauritzens Kolonial-, Korn- og Foderstofforr, Tlf 69
Jydsk Sækkelager ved Aug Petersen, Tlf 1003
Enkefru A Bache
A Baches Franskvaskeri

Sidegade: Kalkbrænderivej

10 Mk, 86 b *Enkefru M Nielsen (Ass 53,150)
Nørrebro Mølle, Tlf 179
12 Mk, 86 c *Tømrersv Jens Sørensen (Ass 5140)
Arbm P Overmark
Bødkersv S Hansen
Enke K Boldt

Nørrebrogade

14 Mk, 86 d *Tømrer M Nielsen (Ass 4010
Snedkersv M Larsen
Enke M Søndergaard
16 Mk, 86 r *Detaillist Chr Nielsen (Ass 9060)
Udsalg af Slagteriaffald v Chr Nielsen
Sidegade: Adelgade
18 Mk, 86 s *Detailhdlr.ske Karoline Rasmussen (Ass 14,520)
A J Lages Kolonialforr, Tlf 1272
Arbm N Nielsen
Enke K Mortensen
Arbm P Petersen
Reservebtj M Christensen
A Lage
20 Mk, 86 ab (Murer H Holm) (Ass 12,700)
Slagter H Holm og C Holm
Snedkersv F Hansen
Sæbekoger J Christensen
Fængselsbetj N P Andersen
Væver J Christensen
Karetm J Christensen
22 Mk, 86 ac *Partikulier T Mathiasen (Ass 11,900)
Ejendomshdlr S P Sørensen
Fhv Restauratrice P Jensen
26 Mk, 86 ae, 86 ad *Murerm J Christensen (Ass 6510)
Arbm J Køhler
Syerske Marie Christensen
28 Mk, 86 af *Snedkersv M Laursen (Ass 11,690)
Bryggeriarb N P Hansen
Malersv L Christiansen
Maskinarb P Petersen
Smedesv Chr Andersen
Snedkersv A Rasmussen
30 Mk, 86 ag *Købm L C Petersen (Ass 12,940)
Lærerinde E Petersen
Blikkensl.sv J Nicolaisen
Arbm R M Rasmussen
Pens Politibtj H Ottosen
Arbm Chr Clausen
32 Mk, 86 ah *Snedker M Petersen (Ass 8540)
Murersv C Petersen

Nørrebrogade

Slagterm O K Küster
Handelsm Andr Bache
Malersv F Jensen
Arbm O Petersen

Nørregade

fra Mælketorvet til Kattesund.

1 59 „Gyldinghus" *Købm K Gylding Holmboe (Ass 54,110) Tlf 243
J P Holmboe & Søns Malerforretning, Tlf 808
Fabrikt Th Madsen, Tlf 1140
Stadsingeniør V G F Bryndum Tlf 245
3 332 (Købm K Gylding Holmboe) (Ass 80,300)
Fabrikt Vilh Schur, Tlf 1373
Købm I H Grabow, Tlf 722
I H Grabow & Co, Korn & Foderstoffer en gros Tlf 722 og 960, Statstlf Nr 3
Fabrikt A Petersen, Tlf 567
I P Holmboe & Søns Tapet- & Linoleumsforr, Tlf 808
5 333 (Snedkerm O G Rasmussen) (Ass 43,260)
Guldsm David Schmidt
Restaur Munch Olsen, Tlf 1372
Forretningsf A Andersen
Theilmann Knudsens Skræderforr, Tlf 1364
Brdr Laursens Tømrerværksted, Tlf 880
Jean Petersens Smedeværksted
7 334 a *Snedkerm M Rasmussen & Co.s Møbelforr (Ass 65,480) Tlf 553
Borgmester C Melbye, Tlf 4
Snedkerm P Christensen
H P Andersens Isenkram & Støbegods, Tlf 87
9 335 (Fællesorganisationen) (Ass 15,270)
Restauratrice M K Jensen
Fru Caroline Nielsen Anesen
Enke A Lucassen
Arbm M C Anesen
Bogh.ske J Jensen

Nørregade

Frk J Anesen
— 334 b *Horsens Social-Demokrat (Ass 17,220) Tlf 172, 443
11 336 *Glarmester Frantz Høy (Ass 58,740) Tlf 777
Frantz Høys Kunsthdl & Rammeforr, Tlf 777
Læge P Winde, Tlf 382
Konditor H Dall, Tlf 904
13 337 (Snedkerm Chr Nielsen Dahl) (Ass 34,510)
Pensionat v Birgitte Andersen
Arbm V A Jensen
Snedker J Jensen
15 338 (Chr Boldsen, Randers) (Ass 110,180)
Dir C A Boldsen
A/S Horsens Blyvalseværk & Metalforr, Tlf 335, 1035
Læge H Tolderlund, Tlf 309
Gross A L Beck, Tlf 1236
Horsens Andels Svineslagteris Uds, Tlf 749
17 339 (Chr Boldsen, Randers) (Ass 5030)
19 340 Katolsk St Jesephs Kirke (Ass 129,500)
Katolsk Skole
Pastor F Kerff
Huskest B M Jacobsen
Enke K Busk, Tlf 1079
Arbm S Jensen
Skom C Christensen
Lærer C P Osterhammel
Arbm N Jensen
21 341 a *Exportor C S J Thiel (Ass 25,980) Tlf 171
Jordem D Kring, Tlf 787
Snedker A M Nielsen
Enke M Bentsen
23 342 *Kurvemager O Jensen (Ass 15,790)
Kurvemager A Jensen
Lærerinde J Christensen
Enke E M Thomsen
Arbm S Jensen
Frk C Schrøder
25 343 (Kurvemager Aage Jensen, Kbhvn) (Ass 11,550)
Lærerinde M Rasmussen

Nørregade

Lærer E Møich Rasmussen
Skom J M Jensen
Arbm Christensen
Ølkusk Rasmus Laursen
27 344 *Kasserer Jens Nielsen (Ass 57,660) Tlf 1289
Købm Vald Nielsen
Vald Nielsens Kolonialforr, Tlf 521
Købm P Chr Pedersen, Tlf 247
„Alfa" Margarifabriks Oplag v P Chr Pedersen, Tlf 247
Hestehdlr S Andersen. Tlf 913
Strikkem S Chr Svendsen
P Schultz Snedkerværkst
N P Christensens Tømrerværkst
Olaf Hoffmanns Malerværkst
Vilh Bechs Sadelm.værkst
Dansk Camembert-Fabrik v Danielsen & Co, Tlf 719
Folkebogsamling & Læsestue
29 345 *Glarm Niels Rasmussen (Ass 11,200) Tlf 914
Niels Rasmussens Rammeforr
Frk M Simonsen
31 346 *Flensborgs Enkebolig (Ass 11,390)
Enke Bodil Petersen
— A M Jensen
— M Lange
— J Andersen
— B Jensen
— K M Poulsen
— M Petersen
33 347 a *Bogbinder Chr Hansen (Ass 10,780) Tlf 226
Edv Hansens Papirh og Bogbinderi, Tlf 226

Sidegade: Skolegade

35 353 a „Ankerhus" *Fiskehdlr S Mogensen (Ass 10.890)
Enke K Jensen
Viktualiehdlr Laue Friis, Tlf 418
Hestekdlr M Th Kjær
Slagter Jens Kyster
37 354 *Snedkerm Hans Clausen (Ass 7230) Tlf 529
Frk J Clausen

Nørregade

Jensine Clausen, Lotterikollektion, Tlf 529
39 355 *Gartner Johs Sørensen (Ass 10,140) Tlf 712
Johs Sørensens Blomsterforr
fhv Købm J P Christiansen
41 356 a *Vand- & Gasmester J A Christoffersen (Ass 40,550) Tlf 17
Enke L Skou, Tlf 438
Franskvasker C Christensen
Andels-Mejeriets Udsalg
Arbm J Larsen
Fiskehdlr C Altenborg
Johs Kierkegaards Malerværksted
C A Elberlings Snedkerværksted
Hans Gregersens Snedkerværksted
Fhv Fabrikarb L Sørensen
43 357 a (Blomsterhdlr J Paaskesen) (Ass 16,400)
Snedkerm C Paaskesen, Tlf 939
C Paaskesens Møbelforretning (Tlf 939)
45 358 *Blomsterhdlr J Paaskesen (Ass 16,400)
I Paaskesens Blomsterforr
47 359, 360 b *Horsens folkel Afholdsforening (Ass 37,100)
Horsens Afholdshjem, Tlf 320
Afholdsvært R Jensen
Direktør Magnus Petersen Tlf 682
Best S Nielsen Stærk, Tlf 1113
Soc.-Dem Forbunds Bibliotek & Læseværelse
49 360 a *Snedkerm H Fischer (Ass 36,210) Tlf 586
Enke A Madsen
— A Hansen Grau
— P Lundorf
— A Madsen
Frk C Lasson
51 361 a *Købm S P Christensen (Ass 48,040) Tlf 164
S P Chrisiensen, Kolonial en gros, Tlf 164
Knud Christensens Kolonialforr, Tlf 695
C M Jensens Cykleforr

Nørregade

Gartner R Hansen Ploug
Staldforp C Simonsen
Enke I Madsen
Arbm J A Jensen
— P Willumsen
53 362 a *Installatør Wiedemann (Ass 23,650)
Fotograf J P Petersen
F V Schmidt & Søns fotografiske Atelier v J P Petersen, Tlf 996
Blomsterhdlr.ske J Storm
Jørgine Storms Blomsterforr „Flora", Tlf 1103
Smørforr „Bjørn", Tlf 890
2 445 (Guldsmed R Jensen) (Ass 31,970)
A Laursen Wulff Blomsterforr, Tlf 266
Arbm J D Hansen
N C Rasmussens Guldsmedeforr Tlf 846

Sidegade: Graven

4 432 (Partikulier P Nielsen) (Ass 73,200)
(Se Graven 10—12)
Nicolaj Hansens Kolonialforr, Tlf 976
Tandlæge K Ring, Tlf 388
J Rasmussens Eftfl, K Rings Tandklinik, Tlf 388
„Smørhuset" ved H Friis, Tlf 444
Expeditrice S Sørensen
6 431 *Partikulier P Nielsen (Ass 13,490)
Typograf Th Berthelsen
Th Berthelsens Cigarforr
Enkefru Kristine Teilmann
K Teilmanns Konditori
8 430 (Læderhdlr Fugledes Arvinger) (Ass 10,870)
Musikl.inde A Fuglede
Enke A Nielsen
Læderhdlr Laurits Jensen Tlf 892
10 429 *Maskinforhdlr N Sejersen (Ass 55,000) Tlf 537
O Zebergs Skræderforr, Tlf 1296
Massør J H Diget, Tlf 120
Horsens Lysbadeanstalt, Tlf 120
Musikdir G Marquard, Tlf 570

Nørregade

Lagereksped Chr Graugaard
Hjælpekassens Kontor, Tlf 2000
Massøse & Tandtekniker Andrea Sejersen, Tlf 537
12 428 a (Fhv Kreaturhdlr F J Hetebrügges Arvinger (Ass 25,320)
Husbest O Hetebrügge
Restaurator N Lund Christensen
Arbm Chr Hansen
Sadelm R Westenholtz Petersen
14 427 *Forenede Sydjyske Telefonselskab (Ass 30,470)
Telefon-Centralen
Telefonbest Jean Busse
Frk K Christensen
— L Christensen
Søstrene Christensens Lingeriforretning
16 426 *A/S Horsens Børste-, Pensel- & Gadekostefabrik (Ass 17,100)
Børstenb V P Nielsen
Hans Jacobsens Møbelforr
18 425 *Købm J W Bryld (Ass 12,190)
Arbm Marius Sørensen
Lorentz Rasmussens Kaffeforr Tlf 124
Arbm J Bramsen
— C C Sørensen
Enke Marie Petersen
20 424 *Vinhdlr A L Mikkelsen (Ass 23,700) Tlf 579
Fuldm cand jur Olsen
A L Mikkelsens Vinhandel en gros en detail, Tlf 579
Handlende N C Nielsen
Frk M Sørensen
22 423 *Bogtrykker J A Kloster Tlf 485
Exprestrykkeriet v J A Kloster Tlf 485
Møller & Lindvigs Sadelmagerværksted, Tlf 1326
C Thomsens Auktionsvareforr
Bestyrer E Sørensen
24 422 *Husejerinde K Nielsen (Ass 17,440)

Nørregade

Instrumentmager H C Nielsen Tlf 674
Skomagerm P Emborg
Slettemester A Nielsen
Enke Laursen
P Emborgs Skotøjsforr
Husbest A Schermer
H C Nielsens Piano- & Orgel-Udsalg, Tlf 674
26 421 *Blikkensl P B Nissen (Ass 21,310) Tlf 263
P B Nissens Blikkenslagerforr Tlf 263
Enke K Nielsen
28 420 *Sadelm P Sørensen (Ass 34,000) Tlf 672
Bogtrykker A Knudsen, Tlf 341
A Knudsens Bogtrykkeri, Tlf 341
P Sørensens Møbelforr, Tlf 672
Sadelm A Rasmussen
Karetm A Vounlund
30 419 (Overretssagf Joh Petersen) (Ass 8650)
Togf Niels Petersen
32 418 *Textilarb J Sørensen (Ass 5160)
Confektureforr v Marie Steffensen
34 417 *Hesteslagt H Pedersen (Ass 7175) Tlf 908
Enke Ane Boesen
36 416 *Malerm Ceorg A Hansen (Ass 7610)
Koholder A Sørensen
Enke J Steffensen
Lingerihdlr.ske M Christensen
38 415 (Marskandiser N Simonsens Arvinger) (Ass 9260)
Barber Aage Westphal
Smed A Olsen
Snedker Th Hansen
40—42 412, 413, 414 *Ølbrygger N Jensen (Ass 25,110)
N Jensens Hvidtølsbryggeri
Frk A Jensen
Assistent Chr Jensen
Frk M Strange
Frk I Petersen
44 411 *Forligsm Edv Hansen (Ass 8450)
Elektriker Simon Hansen

Guldsmed R. C. Rasmussen & Søn, Sønderg.22. Spec: Forlovelsesringe

Nørregade

46 410 *Handelsgartner Chr Petersen (Ass 13,000) Tlf 501
Mælkekusk M Jacobsen
48 409 *Cigarmager M Madsen Nielsen (Ass 18,500)
Staldkarl Joh Mortensen
K Knudsens Lingeriforr
Sidegade: Kippervig
52 407 *Husejer J Frederiksen (Ass 6240)
Frk E Jacobsen
Kirkesangerske M Jørgensen
Tegner Chr Frederiksen
Guldsmed N C Rasmussen
Maskinarb J Sørensen
Frk K Jensen
Syerke Anne Nielsen
54 406 *Skræderm J F Hoffmann-Petersen (Ass 4250)
Ole Olsens Barberstue
56 405 (Direktør M Behring Bryld)
Postkontrolør A J Riis, Tlf 1334
Aktieselskabet Nordisk Handel
Enke B Haug
N Nielsens Sadelmagerværksted
Brugsforeningen af 1915, Tlf 1113

Nørrestrandsgade

fra Kalkbrænderivej.
(Markjorder)

9 86 dy *Arbm K Christiansen (Ass 11,360)
Arbm N J Hansen
— P Chr Hansen
— H Jensen
— V Jørgensen
Enke G M Hansen
21 86 ec Slagteriarb T N Leopold (Ass 6100)
Kreaturhdlr A Jensen
29 86 eg *Partikulier R Jacobsens Enke (Ass 4620)
Arbm Fr Sørensen
47 86 eq *Arbm M Jensens Enke (Ass 4660)
Tømrersv A Jensen
Strikkerske M Jensen
59 86 ev *Forretter M Hansen (Ass 8500)

Nørrestrandsgade

Enkefru S Herschind
14 753 a *Vognm Chr Nielsen (Ass 8130)
Arbm Chr J Sørensen
— Chr Hansen
Portner A Petersen
Enke J Andersen
Enke B Frandsen
16 748 b J J Cramer, Mælkehdlr (Ass 8960)
Arb J Clausen
Savsk P Jensen
Tømrersv O Jensen
18 747 a (Kreaturhdl A Jørgensen) (Ass 13,580)
Enke K Jensen
Arbm N P Sørensen
Væver E Andersen
Fisker A Jørgensen
20 747 b *Kreaturhdlr A Jørgensen (Ass 13,580)
Malersv C Jepsen
Kusk J J Jensen
Frk J Gregersen
Brødkusk J J Jødal
J J Jødals Kolonialforretning
22 745 c, 746 *Sandgraver J P Andreasen (Ass 24,790)
Træskomand M Mikkelsen
Enke S Andersen
— J Petersen
— K Andreasen
— K Praastrup
Arbm Chr Rasmussen
— N Jacobsen
Savsk J Jensen
Banearb Th R Petersen
Arbm M Petersen
Murersv J Mortensen
Arbm V Carlson
Handelsmd Chr Andersen
Kreaturtrækker J P Jepsen
Snedkersv G Nielsen
Væver J Hansen
Fabrikarb.ske E Andreasen
24 745 a *Arbm L Hansen (Ass 9000)
Arbm M Hansen
Tømrersv R Thomsen
Enkefru M Hansen

Nørrestrandsgade

26 745 b *Enke J Nielsen (Ass 5240)
Arbm J Knudsen
— Chr Christensen
Fhv Landm Th Nielsen
28 744 a Cyklehdlr J Heescher (Ass 9000)
Arbm Chr Petersen
— Ostenfeldt
Slagtersv J Andersen
30 744 b (Slagterm S Henningsen) (Ass 12,100)
Savsk J Knudsen
Skrædersv C Andersen
Skomagerm H Christiansen
Blikkenslagersv Hentzen
Slagterm Petersen
Slagtersv H Henningsen
Enkefru A Hansen
— 28 b *Kommunen (Ass 198,240)
Horsens off Slagtehus, Tlf 199
Inspektør, Dyrlæge Fr Petersen Tlf 199
Opsynsm Erik Nielsen
50 82 h *Smedem Otto Hansen (Ass 4050)

Nørretorv.

1 235 m fl *Horsens Baiersk- og Hvidtølsbryggeri (Ass 1,168,080) Tlf 94, 740
Gross Julius Wittrup, Tlf 729
3 235 (Horsens Baiersk- og Hvidtølsbryggeri) (Ass 849,270) Tlf 94, 740
Brygmester O Holm, Tlf 740
5 237 a *Fabrikarb M Andersen (Ass 6700)
Fabrikarb.ske R Mikkelsen
Frk M Abildgaard
Partikulier M P Simonsen
7 238 b *Postbud J Larsen (Ass 7460)
Dameskræderinde A Erichsen
Fhv Portner J Nielsen
Kurvem F C Pætau
Slagtersv O Jensen
9 239 a (Den borgerlige Ligkasse) (Ass 13,160)

Nørretorv

Skræder P C Vinther
Fængselsbetj N Sørensen
Slagterm M Rasmussen
Laanekontoret
11 240 *Murerm C Christensen (Ass 9440) Tlf 1182
Fhv Vognm E C Møller
Restauration ved S Petersen
Kusk C K Kirkegaard
Frk F Petersen
13 4 *Karetm G V Nielsen (Ass 87,560) Tlf 1169
Restaurator S Nielsen, Tlf 519
S Nielsens Vognmandsforr Tlf 519
Købm Laurits Hansen, Tlf 80
Vognm M Mouritzen, Tlf 1135
Driftsleder O H Jacobsen Tlf 1221
Hestehdlr J Vestergaard, Tlf 1093
Jydsk Motorkompagni A/S Tlf 1221
Viktualiehdlr J Petersen
15 960 (Gaardejer Marcus Olsen, Ennergaard) (Ass 26,080)
Malerm Th Lund
Kreaturhdlr Chr Hetebrügge Tlf 315
Handelrejsende Schov, Tlf 224
Proprietær Borg
17 959 *Lærer J Hansen (Ass 4930)
Syerske M Rasmussen
Privat Skole v J Hansen
Fabrikarb.ske J Hansen
19 958 *Husejer A P Christensen (Ass 15,330)
Guldsm P Oppenhagen
Kasserer Axel Marquard
Sygekassen af 1. Maj 1890's Kontor
Enkefru B Jensen
— Stine Henrichsen
21 957 *Lærer Matthias Petersen (Ass 13,140) Tlf 295
Fhv Restaurator H Sørensen
Træskom C Marcussen
Enke K M Christensen
23 596 (Overretssagf L Nielsen) (Ass 12,200)
Arbm J Nielsen

Nørretorv

Arbm J Petersen
Væver A Andersen
Maskinarb A Mikkelsen
Enkefru A Hansen
— N J Nielsen
Arbm O Jørgensen
— Chr Madsen
27 954 *Husejerinde Marie Meisner (Ass 14,770)
Arbm M Nielsen
Vognm N Chr Andersen
Husbest.inde A Andersen
Expeditrice J Andersen
Telefon.inde Frk M Frederiksen
Fhv Stenhugger P Petersens Enke
Enkefru C Broust
4 5 (Bagerm Chr Larsen) (Ass 37,380)
Fhv Købm N Nielsen
Inspektrice Frk M Nielsen
Expeditrice F Nielsen
Bødkerm E A Jensen
Enkefru K Petersen
Bogholder Ludvig Kjær

Ole Wormsgade

fra Havnen til Stjernholmsgade.

3 698 o, 1002 a t *Husejerinde V Ryberg (Ass 17,650)
Enkefru M Ryberg
— M Petersen
— A Møller
Maskinarb M Sommer
Blikkensl C Jørgensen
Maskinarb N Jensen
5 1002 b t (Købm H Jensen) (Ass 19,900)
Enkefru B Hammerberg
Skomager J Jensen
Skræder S M Rasmussen
Fhv Kbm N Nielsen
Ekspeditør S Hansen
Horsens Dampbaads Selskabs Kontor, Tlf 294
Skibsfører H Jensen
7 1002 bs *Værkfører Vilh Petersen (Ass 13,780)
Postbud Chr Petersen
Partik J Winther Christoffersen

Ole Wormsgade

Partik N Christoffersen
9 1002 bo, 1002 br *Snedker H Pedersen (Ass 15,230)
Former S Møller
Havnevægter Chr Petersen
Typograf Laue Petersen
11 1002 cc, cd *Postbud Holger Hjortlund (Ass 17,020)
Tilskærer Rasm Christensen
Partikulier P Thuesen
Pens Havnefoged L O Østergaard
4 1002 an *Enke Petra Høj (Ass 16,700)
Arbm Chr Sørensen
Lagerforvalter M Hansen
6 1002 bx* Maskinpasser L Laursen (Ass 28,330)
Uhrmager V Lindstorff
Assistent H Jørgensen Skov
Forvalter J P Jensen
Arbm C Thomsen
— H Wølpert
Rentier H Bøjsen
Enkefru S Johnsen
8 1002 by (Købm Carl Hansen & Enkefru Anna Hansen) (Ass 39,620)
Bogholder Frits Olsen
Kgl Brandassurance Kontor (Tlf 800)
Assistent C Holm
Enke Anna Hansen, Tlf 225
Orgelbygger C A Petersen Tlf 1067
Købm Carl Nielsen, Tlf 711
Fhv Brygger Th Rasmussen
Snedkerm Chr Sørensen
10 1002 bz (Murerm M Nielsen) (Ass 37,400)
Arbm J P Jensen
Enkefru M Caprani
Slagter R Jensen
Fhv Købm S P Hansen
Postekspedient A Deleuran
Vejerassistent Verner Sørensen Tlf 1048
Vejermedhj P Verner Sørensen
Forretningsf E Petersen
Frk Carla Verner Sørensen

Ole Wormsgade

Tegner Frederik Hansen
12 1002 bæ (Murerm M Nielsen) (Ass 61,000)
Lagerarb M P Nielsen
Købm M Jepsen, Tlf 1163
Bogholder A Christensen, Tlf 238
Rentierske C Mathiasen
Bogholder A Mortensen
Fhv Landmd J M Lyshøj
Fhv Landmd N Blichert
Enke M Petersen
Ekspeditrice E E Sadolin Tørsleff

Overgade

fra Østergade.

(Markjorder).

— 279 ghi, 480 ikl Villa „Fanø"
*Skibsfører L Laursen (Ass 6110)
Gasværksarb J Mikkelsen

Raadhusgade

fra Søndergade til Aaboulevarden.

— 583 b, 613, 614, 615 *Thing- og Arresthuset (Ass 133,880)
Arrestforv Chr Mikkelsen, Tlf 1
Arresthuskarl A C J Andreasen
Voer og Nim Herreders Kontor, Tlf 300
7 617 (Fabrikt K Madsen) (Ass 27,060)
Murersv S M Jensen
S M Jensens Kolonialforr
Gartner S Møballe
Arbm Chr Petersen
Købm P Jensen
Raadhustjener Enke Jørgine Nielsen
Jordem K Petersen, Tlf 233
Arbm H C Hansen
Enke Ingeborg Petersen
Smedem J P Sørensen
Væver Otto Jensen
Agent S Chr Sørensen
Arbm Th Petersen
Pens Baneform J P Chr Rasmussen

Raadhusgade

2 596 *Gæstgiverske S Jensen (Ass 3000)
4 597 *Skræderm L Jensen (Ass 1860)
Enke K Madsen
6 598 *Arbm O Petersen (Ass 2000)
Jomfru A Christensen
8 599 *Koholder J Andreasen (Ass 2140)
10 600 (Tømrer S Hauge) (Ass 1840)
Arbm S H Jørgensen
12 601 *Enke G Brøchner (Ass 1570)
14 602 (Frk Damgaard) (Ass 2030)
Enke K Rasmussen
— Else Madsen
16 603 *Arbm A Poulsen (Ass 1080)
Arb.ske C Simonsen
18 604 *Enke C Edelmann (Ass 2280)
Droskekusk P Nielsen
20 605 (Sagfører P Finck) (Ass 5310)
Sagf P Fincks Kont, Tlf 201
Arb.ske Marie M Jensen
22 606 *Lygtetænder P H Christensen (Ass 3640)
Frk S Laursen
28 609 (Overretssagf Danjelsen, Kbhvn) (Ass 6240)
Forretningsbud Jens Grand
Skom C Petersen
Arbm Joh Petersen
— C M Andersen
30 610 *Arbm Ole Sørensen (Ass 2640)
Enke Rasmine Petersen
32 611 (Vognm N Petersens Enke) (Ass 3270)
Enke K Munch
34 612 *Murer S Petersen (Ass 4560)
Enke J Petersen
Skrædersv Jeppe Bryld

Guldsmed R. C. Rasmussen & Søn, Sønderg. 22. Egen Forsølvn.-Anst.

Rolighedsvej

fra Strandgade

(Markjorder)

3 118 u, 619 b *Fisker C Andersen (Ass 3220)
11 118 z, 619 f *Murer N A Nielsen (Ass 3750)
13 118 æ, 619 g *Savskærer S P Madsen (Ass 4900)
Enke Anne Abildskov
10 118 p, 619 *Maskinarb Th Thomsen (Ass 7800)
Maskinarb Niels Nielsen
12 118 q *Uldhdlr J Plaetner (Ass 5580)
Arbm S Sørensen

Ryesgade

fra Tugthusvej til Vestergade

5 270 s *Horsens Kvindeseminarium (Ass 57,800)
Forstanderinde J L Mohr
Pedel N Jensen
7 270 r *Væver S Jensen (Ass 6770)
Tømrersv J Poulsen
Snedkersv C E Clausen
9 270 m *Skrædersv Chr Hansen (Ass 7040)
Arbm J Nielsen
Murersv K Hansen
Enke J Rasmussen
11 2701, 270 n *Bryggeriarb K Poulsen (Ass 7110)
Arbm J Nielsen
— E Jensen
13 270 k *Fængselsbetj J Frederiksen (Ass 4580)
Cigarm A Hansen
15 270 i *Enke A Jensen (Ass 6950)
Kolonialforr ved E P Jensens Enke
Enke K Friis
Stenhugger J P Mortensen
— 270 e (Bagerm N Nielsen) (Ass 31,300)
Lærer J Hansen
Fhv Ledv J Sørensen

Ryesgade

— 270 x *Bagermestrenes Rugbrødsfabrik (Ass 44,600)
Bagerm N P Jørgensen, Tlf 310
12 270 y (Murermestrene Sørensen & Petersen) (Ass 14,770)
Snedkersv S Radkjær
Cigarm J P Jensen
Lagerexpedient Chr Christensen
Enke K Vinther
Chauffør H Vorm
Skomagersv A Jensen
14 270 v *Murerm S Petersen (Ass 14,480)
Arbm N Nielsen
Snedkersv M Jensen
Uldhdlr N Laursen
Enke M Rasmussen
Arbm Th Jensen

Rædersgade

fra Allégade til Mælketorvet.

1 140 d *Rentier I Johansen Tlf 1303
Købm E Langhorn, Tlf 658
E Langhorns Maskinforr, Tlf 658
Herredsfoged H Bie
3 140 c *Hotel „Hejmdal" A/S (Ass 65,030) Tlf 162
Hotelvært J P Rasmussen Tlf 162
Staldforp Jens Iversen
Mælkedommer J P Hansen
Horsens Landbrugsforenings Kontor, Tlf 128
Foderstofforeningen „Hejmdal" Tlf 490
Inspektør A C Nihøj, Tlf 1118
P Nørgaards Smørlager
5 140 b *Landbosparekassen (Ass 36,890) Tlf 95
Sagf, Justitsraad A Boyer, Tlf 95
Skræder K Vagner Rasmussen
7 a 140 m *Læge K Fischer Møller (Ass 23,000) Tlf 381
7 b 140 a (Landbrugskandidat M J Mortensen) (Ass 21,240)
Brændehdl v J Mortensen
Arbm P Breth
Kostefabrikken v H Hansen

Reinsholms Papirhandel. Tlf. 60. Lager af amerikanske Skriveborde.

Rædersgade

Fru Anna Lind
Ølhdlr T H Wiuf, Tlf 794
Mejerist N Sørensen
Arbm F Nielsen
9 62 b *Læge Henry Westergaard (Ass 21,510) Tlf 97
Maskinkonstruktør J Hansen Tlf 934
Fru M Hansens Damefrisørsalon Tlf 934
- - 142 a *Horsens Andelsmejeri (se Hestedamsg 28) (Ass 62,700) Tlf 542
Andelsmejeriets Udsalg
2 319 a, 319 d *Øltapper Carl Sørensen (Ass 60,000) Tlf 524
Øltapperiet „Alliance" ved C Sørensen, Tlf 524
cand pharm J C Tolderlund
Partikulier R P Christiansen Tlf 397
Forretningsf J Søndergaard
Enkefru D Gall
Frk Fr Gall
Søstrene M Hansens Systue
Enkefru L Lund, Tlf 125
L Lund, Repr for De danske Blodfoderfabriker, Tlf 125
Snedkerm Chr Eriksens Møbellager
A/S J Scharffs Møbell, Tlf 448
4 319 b *Restaurator H C Andersen (Ass 18,000) Tlf 311
Villakaféen ved H C Andersen Tlf 311
Klinker N Nielsen
Frk H Nielsen
6 319 c, 322 b (Købm J N Haustrup) (Ass 17,600)
Arbm A Jørgensen
Instrumentm J P Petersen
Frk M Jørgensen
Tømrer J P Hansen
Snedkerm H Jensen
Billetkasserer C Sørensen
8 323 (Restaurator C Ibsen Christensen) (Ass 21,810)
Inkassator G Marcussen
Jordem Marie Salling, Tlf 1127
Enke A Christensen

Rædersgade

Fhv Møller Th Sørensen
10 314 *Restaurator C Ibsen Christensen (Ass 7370) Tlf 684
Restaurationen „Lille Hejmdal" Tlf 684

Sjællandsgade

fra Sønderbrogade til Falstersgade.

1 773 aæ, 773 aø *Skræder N Bertelsen (Ass 6180)
Arbm R Just Jørgensen
3 773 az *Skomager A P Jensen (Ass 4900)
Enke A Jensen
— A Rasmussen
5 773 bb *Husejerinde P Nielsen (Ass 8020)
Inspektør C Lorentzen
Sidegade: Bjerregade
11 773 ab, 773 cp (Tømrerm A N Mogensen) (Ass 30,300)
Maskinarb Lauge Hansen
Værkfører J Egholm
Billedsk V Jensen
Ekspedient O Poulsen
Maskinarb Johs Andersen
Skom Chr Christensen
13 773 cm *Arbm A P Sørensen (Ass 8170)
Togf J Tholstrup
Brolægger Ludvig Hansen
15 773 cz *Arbm Hans Christensen (Ass 3430)
Enke E M Bjerremand
17 773 ø, 773 as *Arbm J Jensen Clausen (Ass 5110)
Savskærer M Sindberg
19 773 æ *Overportør N H Nielsen (Ass 7930)
Partik E N Emanuelsen
2 773 ah, ai, ag *Vognm Carl Andersen (Ass 9500) Tlf 756
Tilskærer R Johansen
4 773 t *Enke K Mouritsen (Ass 8260)
Stationsbud J A Mortensen
6 773 u, 779 d *Æghdlr Carl Sørensen
Partik S Bagge

Sjællandsgade

8 773 v, 779 e *Snedker C E Jochumsen (Ass 9300)
Snedker A J Sørensen
Drejer M Hansen
14 773 bl, 779 l *Lagerekspedient Chr Thorborg (Ass 8210)
Frk J Johansen
Togf N Poulsen
16 773 bo, 779 n *Smedem P A J Hansen (Ass 7490)
Karetm C P Petersen
Arbm P J C Dam

Sidegade: Bjerregade

18 773 bi *Mælkehdlr T Juul Rasmussen (Ass 8000)
Prøvemester Joh Jensen
Enke C Christiansen
Malersv V Christiansen
20 773 bk *Renovationsarb J P Petersen (Ass 6180)
Arbm S Olesen
Barber A Grønnebæk
Enke B Grønnebæk
22 773 bd *Enke Laura Jensen (Ass 6350)
Arbm A Chr Lisberg
— A Hansen
24 773 bc *Arbm P Stærk Nielsen (Ass 5930)
Fyrb Fr Jensen
26 773 ac *Enke K Rasmussen (Ass 6730)
Enkefru N Rønne
Arbm S Godsk
Montør L Sørensen
20 773 ae *Stentrykker Aug Laursen (Ass 13,530)
Maskinarb P Onsbæk
Stentrykker H Christensen
Arbm A Flindt
Karetm E Eskesen
Maler A Hansen

Skolegade

fra Nørregade til Kildegade.

1 347 b (Husejer J A Hansen) (Ass 6060)
Søster Kristine Hansen
Agent Chr Hansen

Skolegade

3 347 c (Mogens Andersens Enke, Hornsyld) (Ass 4370)
Frk Cecilie Rasmussen
Snedker H Gregersen
Badekone E Jensen
5 347 d *Skræder A Frandsen (Ass 5250)
Forretningsbest Ludv Nielsen
7 347 e *Kommunen (Ass 7100)
Skolebetj N Mortensen
Boghldr Knud Winther
Fru Winthers Damefrisørsalon
Snedker P Mortensen
11 341 b, 348 *Den borgerlige Realskole (Kommunen) (Ass 75,530)
Skoleinspektør Chr Jacobsen, Tlf 527
2 353 c *Fiskehdlr S Mogensen (se Nørreg 35) (Ass 22,780)
4 353 a *Malerm F Petersen (Ass 10,890) Tlf 479
Skræder H Jensen
Syerske H Jensen
10 353 b *Snedkerm N M Jensen (Ass 15,980) Tlf 928
Enke Kryger
Arbm Chr Petersen
Banearb N J Christensen
14 352 *Inkassator S J Betak (Ass 11,000)
Syerske Johanne Nielsen
— Olivia Hornsleth
Lagerekspedt C Kryger
Enkefru J Hansen
16 351 *Arbm M Clausen (Ass 6620)
Slagter S Nielsen
Skræder S Jensen

Slotsgade

fra Havnealléen til Gasvejen.

1 (se Havnealléen Nr 7)
3 831 b *Enke R M Rasmussen (Ass 13,290)
Enke Kirstine Møller
Dameskr.inde Kristine Møller
Enke Oline A Jantzen
Skomager N P Christensen

Reinsholms Papirhandel. Tlf. 60. StortLager af amerik.Kontormøbler

Slotsgade

Frk A Christensen
Fhv Fængselsbetj S Braae
5 999 (Slagterm M Iversen) (Ass 2070)
Enke Vilhelmine Esbensen
Banearb B Bjarnason
7 1000 *Enkefru M Hansen (Ass 7400)
Agent E Hansen
Bybud J Laursen
Elektriker Chr Rasmussen
9 1001 *Fhv Rorsbetj C Albertsens Arvinger (Ass 3470)
Enkefru M Sørensen
11 388 e *Murer J Andersen (Ass 5710)
Enkefru K Christensen
Enkefru Caroline Johansen
Husbest.inde Fr Christensen
Frk E Bøje
13 388 d *Enkefru C Christensen (Ass 4140)
Enke Maren Kirkemann
15 388 c Fhv Gasværksbest C Theilgaard (Ass 10,180)
17 388 b *Dampskibsekspeditør Carl Knudsen (Ass 20,500) Tlf 30
I P Knudsen & Søns Kul- og Kokeshandel
19 388 l *Aktieselskabet Paasch & Larsen, Petersen, Værksted (Ass 24,880)
21 387 q *Enkefru A Nielsen (Ass 14,300)
Skomager Edvard Jensen
Værkfører V Borum
Enke Jørgine Mikkelsen
A Nielsens Detailhandel
23 387 s *Husejer J Jensen (Ass 15,500)
Lejetjener Joh Trolle
Syerske E Schou
Dameskr.inde E Eriksen
Elektriker Charles Møller
Enkefru M Christensen

Sidegade: Gersdorfsgade

25 387 a (Fhv Bagerm P Fischer) (Ass 16,620)
Toldkontrollør C F Michelsen
Enke Thyra Bojsen

Slotsgade

Lagerforvalter O Hansen
27 387 æ *Murer Johs Nielsen (Ass 11,510)
Snedker A Christensen
Agent I Chr Carlsen
29 387 ah *Snedkerm M Rasmussen (Ass 11,660) Tlf 1222
Enkefru C Therkildsen, Tlf 1125
C Therkildsens Lotterikollektion Tlf 1125
Syerske M Hansen
Enkefru Caroline Zeeberg
31 387 ø, 387 ai *Prokurist J J Wollhardt (Ass 24,200) Tlf 632
Adjunkt L Sørensen
Bundtmager W Jentzsch
Sølvsmed Joh Jentzsch
33 387 y *Skræderm H Nielsen (Ass 6680)
Typograf N Chr Nielsen
Bogholderske A M Nielsen
35 387 u 387 z (Arkitekt F C Bang) (Ass 14,460)
Politiassistent Aage Fals
Toldassistent I W Balslev, Tlf 1119
Arbm M Hansen
2 1002 n (Haandværkersv.s Rejse- og Sygeforen) Ass 15,860)
Svendehjemmet
Vært A P Nielsen, Tlf 1344
4 1002 o *Enke B K Andersen (Ass 10,950)
Frk C Fischer
Frk C Sørensen
Frk M Thorup
Enkefru M Petersen
Maler S Mikkelsen
6 1002 p *Skomager J J Nielsen (Ass 5650)
Bankassistent E Nielsen
8 1002 ag *Husejerinde K Henriksen (Ass 5260)
Fhv Politibetj Chr Hansen
Koholder G I Petersen
G I Petersens Mælkeudsalg
10 1002 ah *Enkefru K Hadersen (Ass 6140)
Husbess M Heilmann
Enke M Jørgensen
Expeditrice N Jørgensen

Guldsmed R. C. Rasmussen & Søn, Sønderg. 22. Stort Udv. i Smykker.

N. Raackmann. Papirvarefabriken fabrikerer bl. a. daglig indtil 100 gr Kage- og Cabaretpapir. Tlf. 213 & 595.

12 1002 ai *Typograf Th Lassen (Ass 6570)
Cigarmager P Sommer
14 1002 aq *Gymnastiklærer I P Jessens Enke (Ass 16,300)
Politibetj H Hansen
Forvalter S J Olsen
16 1002 ak *Aut Vand- og Gasm P A Andersen (Ass 12,750)
Arbm Jens Sørensen
— P Hansen
Maskinarb N J Hansen
18 1002 al *Enkefru S Damgaard (Ass 9820)
Assistent H P Hansen
Modelsnedker C G Neumann
Bogholderske M Rasmussen
20 1002 ab *Cigarmager S P Rasmussen (Ass 8750)
S P Rasmussens Udvandringskontor
Maskinm C Fischer
Arbm Th Jensen
Glarmester C Sørensen
22 1002 aa *Farverm H P Wolff (Ass 9920)
Frk M Jensen
Franskvasker M Josepsen
Murer J P Østergaard
24 1002 ø *Murerm Ernst Rasmussen (Ass 14,380) Tlf 253
Murer Sofus Andersen
Partikulier P Wissing
Viktualiehdlr Erik Press, Tlf 1216
26 1002 æ *Enkefru M Kjærby (Ass 11,700)
Fru M Kjær
Maler V Kjær
Malerm P Kjær
Lærer Hvilsted Nielsen
Fhv Fabrikant P Hansen
Sæbekoger E Aggerbeck
28 1002 z *Enke Caroline Petersen (Ass 8490)
Gasværksmontør O Christoffersen
Enke J Nielsen
30 1002 q *Gartner A Christensen (Ass 5620)
Frk E Sindahl

32 1002 r *Bagerm H J Jepsen (Ass 20,230) Tlf 551
Maskinarb M Jensen
Væver C Madsen
Bager P Hansen
Træskomand M Frederiksen
Sidegade: Gersdorfsgade
34 1002 s *Enkefru I Jørgensen (Ass 16,570)
Enkefru Th Ostervad
Partikulier Chr Bjørn
Arbm R Nielsen
Købm Emil Bjørn, Tlf 764
36 1002 am *Murer C Petersen (Ass 6190)
Overpostbud P Rasmussen
Syerske M Rasmussen
835 b, 1002 ap, 1002 av Stiftelsen Arentzens Minde (Ass 69,990)
Portner A Madsen
Enke Rasmussen
Fhv Skattekræver Martin Petersen
Cigarm B G Nøddelund
Enkefru B Michelsen
Handskemager I Honoré
Tømrer F Petersen
Enke M Møller
Enke H Bergstrøm
Frk G Holnagel
Farver I C Petersen
Enke K Kristensen
Drager C A Bertelsen
Smed Joh Bech
Enke M Møller
Skomager P Voigt
Enke I Petersen
Skræder C M Isager
Gartner S Laursen
Enke C Koch

Smedegade

fra Mælketorvet til Nørretorv.

1 60 *Købm Henrik Bæhr (Ass 54,770) Tlf 365, 940
C M Hess' Jernstøberis Udsalg, Tlf 365
Viktualiehdlr V Hagh, Tlf 389
3 60 (Købm Henrik Bæhr) (Ass 54,770)

Reinsholms Papirhandel. Tlf. 60. — Specialitet: Kontorartikler.

Smedegade

„Tøjhuset" ved Jørgen Larsen Tlf 647
Best M C Nielsen
Strygerske A Madsen
5 62 a *Skræderm N Petersen (Ass 21,350)
Stentrykker P L Laursen
Guldsmed R Rasmussen
7 63 *Farver C I Holst (Ass 31,730) Tlf 464
Kemisk Tøjrensningsanstalt ved C I Holst, Tlf 464
Gartner N Kjær
9 64 *Købm Hans Knudsen (Ass 10,320)
Garn- & Trikotageforretning ved H Knudsen
Dameskr.inde P Rasmussen
11 65 (A/S Hermann N Petersen) (Ass 26,500)
Hermann N Petersen & Søns Pianomagasin v Instrumentm C Fich, Tlf 828
13 66 *Smedem. J W Bretlau (Ass 24,600)
J W Bretlaus Barnevogne-Fabrik og Uds, Tlf 1029
Enkefru S Holmer
15 67 *Fabrikt Oluf Jørgensen (Ass 26,340) Tlf 278
Oluf Jørgensens Cigarfabrik og Udsalg, Tlf 278
K Thomsens Børstefabrik, Tlf 759
Børstefabrikt K Thomsen
17 68 *Skræderm P A Jørgensen (Ass 27,840) Tlf 735
Lærerinde E Jørgensen
— M Jørgensen
Bogh.ske P Jørgensen
L Holms Modeforretning ved Fru Hansen
Skotøjshdlr I Hansen
Enke L Thomsen
19 69 *Cigarfabrikt P Hougaard West (Ass 8110)
P Hougaard West Cigaruds
Glarm Jørgen Rasmussen
21 70 *Bagerm Adolf Mikkelsen (Ass 47,500) Tlf 796

Smedegade

„Trikotagemagasinet" v I Hansen
Bankdir Heide Jørgensen
23 71 a *Drejer N I Nielsen (Ass 11,230)
Partik M Jensen
Confektureforr v Fru M Jacobsen
25—27 71 b, 72 *Enkefru M Wittrup (Ass 46,750)
Frølund & Wittrups Manufakturh, Tlf 96, 720
29 73 *Købm André Hansen (Ass 45,400)
André Hansens Kolonialforr, Tlf 693
Arbm C H R Hansen
Brdr Mortensens Sejl- & Presenningfabrik, Tlf 89
Sejlm.m Chr Mortensen, Tlf 89
Købm Chr Rasmussen
Chr Rasmussens Trikotageforr og Broderi- og Tegnekontor, Tlf 983
Bendix & Co.s Symaskineuds
Best G Bredstrup
31 74 (Firmaet C I Aggerbeck) Ass 34,340)
Restaur J Sørensen
Landinspekt V Møller, Tlf 613
33 75 (Fabrikt C A Aggerbeck) (Ass 70,960)
Fabrikt E H Aggerbeck, Tlf 148
C I Aggerbecks Sæbe- & Parfumefabrik, Tlf 27, 93, Sttlf 29
35 76 (Snedkerm Alfred Nielsen) (Ass 8300)
Ostehdlr Frode Larsen
Osteforr „Dagmar" ved Frode Larsen, Tlf 569
Kurvem N Gottlieb
Enkefru N Lucassen
37 77 *Murer I P Petersen (Ass 4960)
Træskoforr ved I P Petersen
Partik Chr Petersen
Snedkersv P Petersen
Blikkensl.sv E Petersen
39 78 (Sadelm Nic Christensen) (Ass 2410)
Detaillist C A Hansen

Smedegade

Carl A Hansens Herreekvipe-
ringsforr
41 79 *Sadelm Nic Christensen
(Ass 11,180) Tlf 660
Seletøjsforr v Nic Christensen
Tlf 660
Sidegade: Farvergade
43 95 *Købm Lauritz Laursen
(Ass 9700) Tlf 221
Laurits Laursen Material- &
Kolonialh, Tlf 221
Enkefru M Christoflersen
45 96 (Tømrer C Petersen) (Ass
42,300)
Vognm S Munch, Tlf 196
Kasserer O Høy
Børstenbinder J Nielsen
Kusk Niels Andersen
47 97, 93, 100 b (Firmaet Petersen
& Sørensen (Ass 215,000)
Fabrikt C Petersen, Tlf 612
Arbm S A Sørensen
Petersen & Sørensens Cigar- og
Tobaksfabrik, Tlf 82, 882
49 98 (Tømrerm Eriksen og Mu-
rerm Madsen) (Ass 32,390)
Snedker Alfr Nielsen
Naadler A Henrichsen
Murerm M Madsen
Bryggeriarb J Laursen
Maskinhdlr R P Petersen
Rulleforr v S Clausen
51 99 *Grønthdlr N J Nielsen
(Ass 4700)
Grøntforr v N J Nielsen, Tlf 585
53 100 a *Slagterm H Schmidt
(Ass 6390)
Telefondame H Schmidt
55 101 a *Snedkerm C P Nielsen
(Ass 17,850) Tlf 1028
Møbelforr „Fremad" ved C P
Nielsen, Tlf 1028
Arbm Chr Petersen
Strygerske K Knudsen
Kommis N P Grumstrups Enke
57 102 *Enkefru K Nielsen (Ass
10,350)
Børstenb S Sørensen, Tlf 229
Købm V Nielsen
Skom Th Mortensen

Smedegade

59 103 (Købm P Jessen & Mejeri-
ejer Arnst m. fl.) (Ass 98,720)
Ingeniør I V E Seligmann,
Tlf 133
Horsens Mælkeforsyning, Tlf 1205
Mælkeudsalg v A Henriksen
Dyrl Holger Sørensen, Tlf 184
Smedem F A Brodersen
Fiskehdlr K Petersen
Barber H D Westphal
Damefrisørinde M Westphal
61 104 a *Uhrm A M Andersen
(Ass 13,820)
63 105 *Restauratør M Haugaard
(Ass 19,230)
Købm Th Arnstrup
Partik H Nielsen
Arbm Jørgen Jensen
Malerm R Hansen, Tlf 1248
Maskinarb N Clausen
65 106 a *Murerm Chr Hansen
(Ass 51,340)
C Steensens Køduds, Tlf 359
Slagterm C Steensen, Tlf 359
Koholder C Markussen
Mælkeuds v C Markussen
Støbem L Larsen
Snedkerm N N Nielsen
Kelner K Gatzwiller
Fru Anna Hansen
Frk Marie Vestergaard
Guldsm Viggo Chr Petersen
67 107 *Staldforpagter B Andreasen
(Ass 6700)
Frk A Frandsen
Drejermester Chr Lind
Franskvasker A Madsen
69 108 *Rebslagerm N P Westrings
Enke (Ass 8890) Tlf 747
Klodsm M P Andersen
Rebslagerm A V Westring
Tlf 747
71 109 a Købm Chr Lauritzen
(Ass 65,850) Tlf 42, 152, 1100
og 1203, Statstlf 26
Jern-, Staal- & Maskinforr v
Chr Lauritzen
H M Rauers Fabrik for Mejeri-
apparater, Tlf 228
Vogn- og Beslagsm S Sørensen

Reinsholms Papirhandel. Tlf. 60. — Kopipresser og Kopiartikler.

Malerværksted v N Dam
Træskoringefabrik v H Hansen
Tømrersv N Dahl
Møller P R Petersen
A/S Horsens Markfrøkontor
Tlf 1180
73 110 g *Gartner N C Sørensen (Ass 3300)
75 (Sadelmager J Christensen) (se Vimmelskaftet 24)
Sidegade: Vimmelskaftet
77 110 e *Enkefru E Knudsen (Ass 43,400)
Bagerm H Knudsen, Tlf 520
Pølsefabrikant H Karpinski
Tlf 896
Forvalter F Wilkens
Klodsm N Hansen, Tlf 865
Snedker J P Søe
79 111 a, 111 c *Købm A S Lyshøj (Ass 33,590)
A S Lyshøjs Markfrø-, Korn- & Foderstofforr, Tlf 306
Detaillist C Jensen
C Jensens Trikotageforretning
81 112 *Direktør E V Lassen (Ass 78,320) Tlf 143
Købm L M Andersen, Tlf 659
L M Andersens Kolonial-, Korn- & Foderstofforr, Tlf 659
83 113 (Enkefru Nielsen) (Ass 5490)
Nørrebro Mølles Udsalg, Tlf 179
85 114 a (Smedem S Sørensen)
Skræderm Carl Hansen
Kobbersm R Walther (aut Vand- & Gasmester)
R Walthers Blikkenslagerforr
Tlf 342
Smed R Nielsen Jessen
85 115 a *Fouragehdlr Th Nyborgs Enke (Ass 28,290) Tlf 44
Forretningsbest Axel Nyborg
Væver Niels Toft
Slagter A Larsen
Hjemmebageri v A Sørensen
Frk A Sørensen
Enkefru S Bülow
Skomager M Thomsen
Jac Jensens Karetmagerværkst

89 116 a *Købm L P Bache (Ass 42,020) Tlf 118
Slagter N Rasmussen, Tlf 1012
N Rasmussens Slagteri- & Kødudsalg, Tlf 1012
Købm Michael Hansen, Tlf 108
Michael Hansens Kolonial-, Korn- & Foderstofforr, Tlf 108
Enkefru C Larsen
Enke E Andreasen
Partikulier J Febæk
Arbm A F Gronemann
Enke M Geert
— J Kyhl
91 117 c Gross Marryat Johansen (Ass 65,540) Tlf 689
Partikulier Lauritsen Hougaard
Købm I C Møllgaard, Tlf 515
I C Møllgaards Mel-, Korn- & Foderstofforr, Tlf 515
93 118 *Tømrerm C H Christensen (Ass 23,400)
C H Christensens Cigar- & Papirforr
Restaurator J Christensens Enke
Tlf 246
Restaurationen Voer- & Nim Herreder, Tlf 246
Handelsm M C Thomsen
M C Thomsens Lingeriforr
Vognm P Nielsen
Grønthdlr S Sørensen, Tlf 1114
Mekaniker E Winther
„Cykle Børsen" v E Winther
4 58 *Instrumentmager J V Hallander (Ass 15,030) Tlf 530
Udsalg fra Hornung & Møller kgl Hof-Pianofabrik
6 57 *Skomagerm Fr Petersen (Ass 22,760) Tlf 52
Syerske Frk Karen Sørensen
I Baggers Barber- & Frisørsalon
8 56 *Vinhdlr Viggo Christensen (Ass 32,780) Tlf 48
O C Christensen & Søns Vinhandel, Tlf 48
Vinhdlr O C Christensen
10 55 (Direktør Gené) (Ass 28,980)
Edelmannske Boghandel ved C Jensen, Tlf 135

Guldsmed R. C. Rasmussen & Søn, Sønderg.22. Spec: Forlovelsesringe

Boghandler Chr Jensen, Tlf 135
12 54 *Uhrmager Christian F Holm (Ass 32,020) Tlf 676
Fotograf Gertha Grundtmann Tlf 676
Korps Houmanns Depot
Trafikassistent H V Thiel
H V Thiels Papir-, Legetøjs- & Galanteriforr
14 53 (Skræderm C Christensen) (Ass 44,040)
Jens Christensens Skræderforr Tlf 1084
Skræderm Jens Christensen Tlf 1084
Skræderm T Knudsen
Murersv Jean Jusjong
Isenkræmmer H Andersen
Slagter H Schmidt
Kusk Chr Brøgger
M Brøggers Modeforr
Maler J Walther
Arbm A Andreasen
16 52 *Købm P Hansen (Ass 34,690)
Horsens Bogtrykkeri v N Kragh Tlf 995
Snedker R Johansen
Papirhdlr N P Nielsen, Tlf 652
Skomager N C Petersen
Dukkeklinikken v S Richter
N P Nielsens Papir en gros Tlf 652
18 51 *Bandagist G Asplund (Ass 8050)
Gartner C Brønstorf
Arbm L Kongerslev
20 50 *Skomager A Dragsted (Ass 5770)
Arbm A Jensen
Fabrikarb.ske P Johansen
22 49 (Enkefru J Betak) Ass 7180)
Gigarm M Andersen
M Andersens Cigarforr
Skuespiller John Poulsen
Sidegade: Kildegade
24 41 *Købm Lago Nørgaard (Ass 58,690) Tlf 362
Lago Nørgaards Isenkramforr
Skræderm Chr Jensen
Chr Jensen & Søns Skræderforr

Ingeniør H A Andersen
Maskinarb H C Friis
Blikkensl J Nissen
Handelsagent C J Aagaard
H A Andersens Elektrisk Installationsforr, Tlf 588
Kommis Bendix Mikkelsen
26 40 *Tømrerm M P Hansen (Ass 42,770) Tlf 468
I Brochs Skotøjsreparationsværksted
Ejendomsmægler O Olesen, Tlf 1378
Pensionat v Frk Anna Møller
Partivareforretning v E Hansen
Byfogedfuldm E Bock
Fhv Ølbrygger P Andersen
Murer R Petersen
Fyrbøder H Mogensen
Arbm S I Enevoldsen
Fyrbøder M Jørgensen
Enkefru S Carlsen
Fabrikarb.ske K Carlsen
28 39 *Skræderm O Møllerstrøm (Ass 19,840) Tlf 314
Rullemand A Mortensen
Arbm R Schmidt
Enkefru H Petersen
30 38 a (Murer Chr Petersen) (Ass 10,510)
Marskandiser M Rønl
Enke C Nielsen
-- M Mikkelsen
Marskandiser J Nielsen
Enke J Jensen
Arbejderske Kristine Jensen
Arbm N Nielsen
Bladagent Chr Nielsen
Uhrmager A Hansen
Arbejderske M Jørgensen
Fabrikarb.ske M Hack
32 37, 38 k *Murerm Chr Petersen (Ass 13,890)
Enke M Laursen
Bogbinder Albert Søe
I P Søes Bogbinderi & Protokolfabrik, Tlf 59
Enke M Thomsen
Laboratoriearb R Clemmensen
Enke B Olsen

Smedegade

34 36 a, 36 c *Enkefru M Christansen (Ass 9450)
Sadelmager H A Knudsen
M Thomsens Skotøjsreparationsværksted
36 35 a *Tømrerm C Andersen (Ass 15,260) Tlf 763
Enke K Nielsen
Kusk Peter Petersen
Rullemand P Jensen
Snedker J Sørensen
Enke E Hansen
38 34 a *Snedkerm Axel Sørensen (Ass 18,660) Tlf 577
Aage Teilmanns Møbelforretning v Axel Sørensen, Tlf 577
40 33 a (Tømrerm J Olsen) (Ass 27,400)
Arbm J P Jensen
Slagter P Jørgensen
Ejendomsmægler S P Just Tlf 646
Café „Justenborg" v S P Just Tlf 646
Tømrerm M Laursen
Fyrbøder J Gronemann
Enkefru P Jensen
Enke A Jeppesen
Arbm H P Laursen
42 32 *Glarmester I C Lukow (Ass 21,975) Tlf 236
I C Lukows Glarmester- & Rammeforretning, Tlf 236
Arbm Ove Madsen
Fhv Købm P Sørensen Uhrskov
Fabrikarb.ske M Hansen
44 31 (Murerm Chr Hansen (Ass 15,220)
Jensen & Amstrup, Hørkram en gros, Tlf 965, 927
46 30 *Brødrene H & N Emde (Ass 16,560)
Savsk N Emde
Smedem H Emde
Fhv Købm A Andersen
Arbm V Th Jensen
Savsk Chr Bisgaard
48 29 *Enkefru A Rasmussen (Ass 17,560)

Smedegade

Smør- & Kaffeforretningen „Økonom", Tlf 275
Arbm Aage Mogensen
Chr Ingerslevs Malerværksted Tlf 1044
50 28 *Trikotagehdlr P Haabegaard (Ass 42,370)
Brøndgraver O Thygesen Tlf 752
Enkefru S Sønderbye
Frk K Sønderbye
Ølkusk A Andersen
Smedegades Fiskehandel ved A Andersen, Tlf 1184
52 27 *Sporemager A Andersen (Ass 13,300) Tlf 239
Cigarmager V Madsen
54—56 26 a *Garverm U Luckow (Ass 6870) Tlf 829
U Luckows Læderudsalg, Tlf 829
Frk J Jensen
Arbm Anton Gregersen
58 24 b (Tømrerm J Olsen) (Ass 18,600)
Handelsmd N P Laursen
Maskinarb N P Laursen
Skom M A Nielsen
Slagterm L Jessen
Kusk J Mikkelsen
Malerm C Poulsen, Tlf 1041
60 24 i *Købm A S Hedegaard (Ass 19,730)
Kolonialforretning v A S Hedegaard
Mælkehdlr A Kronborg
Tobaksspinder V Thomsen
Slagter H Klintrup
Enkefru I Laursen
Lotterikollektion v I Laursen
Træskoringefabrikt T Hansen
60 a 24 a *Lagerexped M P Sørensen
Cigarhdlr A Hansen
Cigarforretningen Standar v A Hansen
Arbm N P Johansen
Købm Henry Cohn
Smørforretningen „Zenith", Tlf 552
Assistent Chr Nielsen
Køkkenchef M Petersen

N. Raackmann. Kopipresser og Kopiartikler. Telefon 213 og 595.

Vil man læse et godt Blad,

der paa en livlig og interessant Maade bringer Besked om alt og som tør have en Mening om alt, saa skal man abonnere paa

Horsens Venstreblad!

Horsens Venstreblad indeholder hver Dag noget nyt og overraskende, som intet andet Blad indeholder!

Smedegade

Lagerforvalter C P Bjørslev
Expeditrice E Heede
62 22 b, 23 a (Frk T Aleksandersen) (Ass 39,960)
Enke A K Andersen
A K Andersens Blikkenslagerforretning
Bestyrer M Andersen
Frk D Søe
D Søes Papirforretning, Tlf 491
Arbm R Olsen
Arbm J Nielsen

Sidegade: Lendropsgade

66 20 a Arbejdernes Forbrugsforening) (se Lendropsgade)
Hestehdlr N Petersen
Dameskr.inde A Schønevald
Assistent P Petersen
A Larsens Skræderforretning
Viktualie- & Paalægsforretning v N Fræhr, Tlf 1197
68 20 a (Arbejdernes Forbrugsforening) (se Lendropsgade)
Pølsefabrik & Exportforretning v Hans Karpinski, Tlf 1162
„Soeles Hotel", Tlf 99
Hotelvært Petersen
Staldforpagter K Knudsen
70 19 *Staldforpagter V Vistisen (Ass 26,240)
Frk A Dahl
A Dahls Papirforretning
Hakkelseskæreri v Chr Mortensen, Tlf 1365
Enkefru K Rauer
Restaurator F Hansen

Smedegade

„Industrikafeen" v F Hansen
Tømrer H V Vind
72 18 *Snedkerm F C Sørensen (Ass 15,790) Tlf 286
F C Sørensen & Sønners Møbelsnedkeri, Tlf 286
74 17 a (Sagf Zieler) Ass 11,740)
Franskvasker D Jensen
Frk L Andreasen
Andelsmejeriets Udsalg
Barber A Gottlieb
Gottlieb & Hansens Barber- & Frisørforretning
Havnearb A Hansen
Arbm O Poulsen
Bødkerværksted & Røgeri v Carl E Hansen, Tlf 1340
Enkefru M Hansen, Tlf 1340
Kontorassistent M Hansen
76 16 *Smedem R Andersen (Ass 21,460) Tlf 240
Enke K Andersen
Frk M Sørensen
Hestehdlr P Jacobsen
78 15 (Tømrerm F P Eriksen m fl) (Ass 21,400)
Tømrerm F P Eriksen
Handelsgartner P Thomsen, Tlf 46
Frugt- & Blomsterforr v P Thomsen, Tlf 46
Sadelmagerforr v Joh Petersen
Maskinværksted v I Rasmussen, Tlf 1049
Ildtænderfabriken „Ignis" ved Helvig Sørensen & Co, Tlf 636

Reinsholms Papirhandel. Tlf. 60. Lager af amerikanske Skriveborde.

Jydsk Motorkompagni
Aktieselskab
Stort Lager af Cykler og Motorcykler
Vulkanisering af Automobil- og Cykledæk

Smedegade

80 14 *Hestehdlr Anton Petersen (Ass 21,650) Tlf 1281
82 13 (Apotheker Bisserups Dødsbo) (Ass 30,340)
Apotheker M S Holst, Tlf 316
Nørre Apothek v M S Holst Tlf 316
Husbest.inde B Hansen
Frk A K Esbjerg
84 12 (Cyklehdlr Rich Rohdemeyer) (Ass 19,140)
Restaurator I C Jensen, Tlf 548
Syerske M Petersen
86 11 (Gaardejer Martin Kjær) (Ass 31,170)
Klodsm J F Jensen
Vognm N Juhl Nielsen, Tlf 489
— P Hansens Enke
Cyklehdlr Rich Rohdemejer Tlf 1107
Aut Vand- & Gasmester Chr Jensen, Tlf 1024
Chr Jensens Blikkenslagerforr Tlf 1024
88 10 *Enke Petersen (Ass 10,730)
Garderobe Reparationsforr ved R M Taüber
90 9 *Enkefru M Hansen (Ass 11,440)
Bankbud A C Højgaard
Skomager H Christiansens Reparationsværksted
Arbm S Olsen
Enke A Sørensen
Hestemglr S Petersen, Tlf 920

Smedegade

94 7 (Restaurator H P Hansen) (Ass 16,600)
Restaurator Munch-Jensen Tlf 1174
Vognm S Sørensen
Fængselsbtj J Nielsen
96 6 (Enkefru Nielsen) (Ass 41,020)
Syerske J Andersen
Sodavandsfabrikant N Kjeldsen Tlf 1022
Træskom P Poulsen
Vognm Th Hansen, Tlf 641
Arbm J Christiansen
Træskom M Chr Petersen
Barberforr v M Bertelsen
98 5 *Bagerm Chr Larsen (Ass 37,380) Tlf 824
Skomagerm Johs Jensen
Bagersv G Buch
Andelsmejeriets Uds v G Buch
Nørretorvs Bageri ved Chr Larsen, Tlf 824

Solvej

fra Østergade.

1 835 e, 935 d *Dir, Ingeniør O Piper (Ass 23,090) Tlf 353
2 Mk 554 b *Enkefru M Nielsen (Ass 10,600)
4 Mk 554 d *Marinemaler V Helsteds Atelier (Ass 5530)
6 Mk 554 a, 554 c Villa „Fristed" *Lærerinde Josepha Larsen (Ass 10,810)
Fuldm H Schancke

Sommerlystgade

fra Frederiksgade til Østergade.

1 893 o *Købm V Christensen (Ass 20,800) Tlf 936
Fhv Landm A Hansen
Montør A Johnsen
Maskinarb L Lorentsen
Fhv Rejsende P Martinussen
V Christensens Kolonialforr, Tlf 936
3 893 c *Arbm J Jensen (Ass 10,930)
Væver J Sørensen
Arbm C Jensen
— J Teuscher
— J Chr Jensen
— A Sørensen
5 893 b *Arbm R Rasmussen (Ass 10,250)
Murersv Chr Rasmussen
Skom.sv N Knudsen
Bagersv J Schrøder
Syerske N Knudsen
Strikkerske T Knudsen
11 933 i, 934 i *Murersv H N Olsen (Ass 17,500)
Pølsemager J Albrecht
Skom.sv A C Jensen
Montør A Peick
Arbm E Rasmussen
13 933 h, 934 h *Fyrb J P Jørgensen (Ass 6400)
Arbm J C Jørgensen
15 933 g, 934 g *Tømrer S Andersen (Ass 6690)
Arbm C Laursen
Murersv O Andersen
Slagtersv Chr Poulsen
2 893 h (Tømrerm A P Bjerregaard) (Ass 9940)
Arbm J H Christensen
— S Madsen
— L Christensen
Frk J Christensen
Arbm S Hesselberg
Malersv J C Jensen

Spangevej

fra Sundvejen til Strandpromenaden.

(Markjorder)

— 128 bh, bi (Horsens Kommune) (Ass 28,500)
Optagelseshjemmet Fjordlyst Tlf 1343
Best.inde Frk Agnes Nielsen
Assistent Frk M Tiemroth
— 128 bn, bo, bq *Købm P Henriksen (Sommerbolig) (Ass 12,030) Tlf 713

Spedalsø

fra Sønderbrogade

5 776 *Guldsmed M Jensen (Ass 5410)
Maskinarb Chr V Kelvang
7 777 *Tømrerm P Petersen (Ass 13,650)
Enke M Hansen
— M Christensen
Horsens Trævare- og Listefabrik v P Petersen
Kedelsmed N Borgensen
9 778 *Skom J M Jensen (Ass 8210)
Maskinarb N H Jensen
Arbm Chr Petersen
Sliber Chr Schwaback
Enke S Christensen
Drejer M Madsen
11 779 b *Enke J Nielsen (Ass 12,050)
Skomager N Christiansen
Maskinarb C Sørensen
Formand R Nielsen
Arbm N Rasmussen
— K Nielsen Skov
Lagerassistent J Laursen
13 773 v, 779 e (Fhv Lygtetænder R Mikkelsen) (Ass 9300)
Arbm J P Jensen
— J A H Koldbæk
Væver N A Riis
— A Nielsen
Cigarm Aage Nielsen
Karetm O J Jensen
Vognm Jens Hansen

Guldsmed R. C. Rasmussen & Søn, Sønderg. 22. Egen Forsølvn.-Anst.

N. Raackmann. Papirvarefabriken fabrikerer bl. a. daglig indtil 100 gr Kage- og Cabaretpapir. Tlf. 213 & 595.

Spedalsø

15 779 h *Kollektør C P Gottfredsen (Ass 15,076)
Arbm J Mollerup
Renovationsarb N P Nielsen
Karetm J Jørgensen
Kusk Ludvig Jørgensen
Arbm Fr Hamann

19 773 bs, 779 p *Kolonialhdlr J P Petersen (Ass 17,300) Tlf 891
Snedker R Nielsen
Klodsm R Rasmussen
Snedkersv P Andersen
Maskinpasser O Moos
Enke S Petersen

Sidegade: Bjerregade

21 773 bx, 773 by *Bagerm A Zeeberg (Ass 20,000)
Arbm C H Buchhardt
Fyrbøder P Olsen
Arbm J Sørensen
— H Schwabach
Enke L Bock

23 773 d *Købm N J Iversen (Ass 13,140) Tlf 1008
Agent A P Abrahamsen
Snedker E Iversen
Arb.ske K Andersen
Enke M Petersen

25 773 c *Forretter A C Jensen (Ass 5880)
Arbm H Kristensen
Frk B Jensen
Enkefru A Rasmussen

27 773 b *Barber C Gronemann (Ass 5000)
Enke H Christensen

Sidegade: Falstersgade

29 780 b (Partikulier J Juul Petersen) (Ass 12,240)
Træskom P Petersen
Bager N P N Bagger
Fisker S Jensen
Enke A Sørensen
— A Petersen

31 780 a, 780 c (Murerm I Jensen Juelsminde) (Ass 3910)
Arbm H A Jensen
— P Jørgensen
Enke S Sørensen

Spedalsø

33 781 *Enke A M Jacobsen (Ass 3150)
Arbm Th Madsen

35 782 a, 783 a (Musiker C F Gronemann) (Ass 5070)
Arbm R Poulsen
— S P Jørgensen
— P Frederiksen
Fhv Landm Th Jensen

37 a, 37 b Mk, 784 a *Vaskeriejer O Palludan Seedorf (Ass 75.500) Tlf 137
Dampvaskeriet „Thor", Tlf 137
Arbm Fr Schwaback
Renovationsarb J Winther
Maskinsnedker L Chr Jensen
Pudser K B Thomassen
Arbm J Jeppesen
Montør Chr Pelersen
Vaskemester A Secher
Kusk J Juhl
Bager A Lorentzen

37 784 g *Cigarfabrikt E Petersen (Ass 14,750) Tlf 724
E Pedersens Cigarfabr, Tlf 724

39 784 c, 784 e *Enke Sabine Møller (Ass 5540)
Arbm J P Jørgensen

43 786 b „Bellevue" *Karetm G Stenstrøm
Smed R Rasmussen

45 786 a *Maskinsm I P Kammersgaard (Ass 12,800) Tlf 1356

— Mk 377 „Sølystgaard" *Andr E Jensens Enke (Ass 15,100)
Brolægger A Hansen
Arbm J Evers

2 a 814 f „Theasminde" *Karetm A Petersen (Ass 12,760)
Partik Severin Jørgensen
— S Ammitzbøl

2 b 814 b *Vognm R P Hansen (Ass 9050)

2 c 814 e „Lindehuset" *Slagter H J Petersen (Ass 6550)
Arbm Chr T Hald

4 813 *Enke A K Nielsen (Ass 1600)
Enke E Sørensen

Reinsholms Papirhandel. Tlf. 60. Lager af amerikanske Skriveborde.

6 812 *Træskomd N C Andersen (Ass 1530)
8 810, 811 *Arbm H J Sørensens Enke (Ass 2540)
Fhv Landmd J P Laursen
Enke Johanne Eskildsen
— Karen Sørensen
10 809 *Væver H N Hedelund (Ass 4180)
Fhv Købm F M Barner
Enke H Rasmussen
Sidegade: Mindegade
14 807 *Arbm H A Nielsen (Ass 2660)
Karetmager N Sørensen
Brøndgraver Chr Jørgensen
16 806 (Brændehdlr R Bendixen) (Ass 5030)
Arbm G P Jensen
Tømrer M Rasmussen
Enke M Christensen
— E M Petersen
18 a 805 a (Overretssagf L Nielsen) (Ass 12,700)
Murer Fr Johansens Enke
Renovationsarb E Jensen
Smedesv I P Hjort
Drejer E Nielsen
Damefrisørinde M Kraul
Smed J P Hansen
Skorstensfejer J N Iversen
18 b 805 b *Købm H Ohlsen (Ass 14,370) Tlf 1130
Arbm Chr Christiansen
Vejmand J Jørgensen
Maskinarb S H Haumøller
Arbm A Jensen
Vognm S J Josephsen, Tlf 255
20 804 *Husejerinde A Tribler (Ass 900)
22 803 *Arbm M Petersen (Ass 3000)
Arbm S Jørgensen
24 802 *Maskinarb R J Andersen
Enke M Frost
26 801 (Arbm J J Blerup) (Ass 8700)
Arbm M K Olsen
— S E Sørensen
Brødkusk A M Caspersen

Enke J Petersen
— M Lorentzen
28 800 *Renovationsarb Chr Jensen (Ass 2380)
30 799 *Enke J Johansen
Enke K Jensen
— K Jensens Brødudsalg
32 798, 799 (Enke J Johansen) (Ass 2960)
Enke K Jensen
34 797 a *Enke H M Huusom (Ass 3780)
Arbm J Jørgensen
36 797 b Overpostbud K Knudsen (Ass 5070)
Arbm Chr T Nørtoft
Frk N Steffensen
Sidegade: Langelandsgade
38 796 *Købm Jac Sørensen (Ass 8700) Tlf 903
Kedelsmed P Petersen
42 793, 794, 795 *Hestehdlr Rs Knudsen (Ass 25,160) Tlf 517
Lærer J M Hølund
Arbm S Nielsen
44 792 (Havnearb Chr Mathiasen)
Enke K Hansen
Gartner P Jensen
Arbm Chr Lundfald
46 791 *Renovationsarb P A Holst (Ass 1640)
48 790 (Enke H Nicolajsen) (Ass 1750)
Arbm N J Nielsen
50 789 *Arbm J Jørgensen (Ass 1760)
52 788 *Handelsgartner Carl Sørensen (Ass 7390) Tlf 956
Horsens Planteskole v K Sørensen Tlf 956
54 Mk 685, 686 *Handelsgartner A Manniche (Ass 11,100) Tlf 291

Stationspladsen.

1 981 b *Hotelejer C Fr Schou (Ass 69,500) Tlf 136
Jernbanehotellet v C Fr Schou, Tlf 136
Købm Flora Hummelgaard

Guldsmed R. C. Rasmussen & Søn, Sønderg. 22. Stort Udv. i Smykker.

Stationspladsen

Kolonialforr ved Flora Hummelgaard
3 981 c *Fhv Restaur Jens Petersen
Musiker Th Holm, Tlf 1375
Bagerforr v Th Holm, Tlf 1375
Kollektrice J Petersen
Bogh.ske E Petersen
5 981 h *Gæstgiver Niels Hansen (Ass 24,250) Tlf 407
Gæstgiveriet Jylland v N Hansen
Handelsr J G Boldsen
Expres Bureau v M Sørensen, Tlf 488
Barber P Petersen
2 991 *Malerm Valdemar Møller (Ass 74,540) Tlf 453
Gross Oscar Christensen, Tlf 549
Sagf A Fausing
Enke A Lenzing
Midtjydsk Smørexport Forretning, Tlf 412, 377
Læge Chr Krøldrup, Tlf 416
— — (Staten) Post- og Telegrafbygningen
— — Postkontor, Tlf 200
Postmester H J C T Sørensen
Statstelegraf- og Statstelefonstationen
Telegrafbest S C Vangen
— — (Staten)
Statsbanestationen, Tlf 360
Stationsforst J F A Parelius
Godsekspeditør T J Kjædeby
Overass Chr Mørup

Stefansgade

fra Allégade til Tordenskjoidsgade.

1 227 *Uldhdlr J Jensen (Ass 2150)
3 228 (Uldhdlr J Jensen (Ass 2070)
Enkefru K Petersen
Rengøringskone K Thomsen
— B Espensen
5 229 *Frk L Damgaard (Ass 6190)
Frk K Sørensen
Formand S Nielsen
Franskv K Nielsen
Frk S Sørensen
7 230, 231 *Købm Chr Therkelsen (Ass 5460)

Stefansgade

Frk C Petersen Sørup
Enkefru M Sørensen
— M Hansen
Arb.ske K Petersen
Syerske P Petersen
9 223 c (Arbejdernes Byggeforen) (Ass 48,900)
Arbm M Jensen
Jernbanedrager M Mortensen
Snedkersv A Hansen
Murersv J Jensen
11 223 c (Arbejdernes Byggeforen) (Ass 48,900)
Syerske A Møller
Fyrb M J Madsen
Enkefru M Nielsen
— M Bentzen
13 223 c (Arbejdernes Byggeforen) (Ass 48,900)
Arbm N Petersen
Pudser J Nielsen
15 223 c (Arbejdernes Byggeforen) (Ass 48,900)
Slagter D Jensen
Arbm C Hansen
— L P Petersen
Enkefru J Stormfeldt
17 223 c (Arbejdernes Byggeforen) (Ass 48,900)
Arbm A Andersen
— A Juliussen
Maskinpasser J P Jensen
Skom J C Hyldegaard

Sidegade: Houmannsgade

19 250 f *Købm J Baggesgaard (Ass 22,290)
Arbm J Honum
19 a 250 f Arbm A P Clausen
Enkefru N Madsen
Arbm M Laursen
Kaffebrænder K Grau
Frk A Petersen
Filehugger A Søndergaard
Uldhdlr H Jensen
19 b 250 b *Møllerm C A Bengtsen (Ass 4040)
21 250 h, 250 v *Tømrer L C Petersen (Ass 11,610)
Frk M Andersen
Enke K Nielsen

Stefansgade

Arbm H Hansen
Frk J Hansen
Sadelm S C Petersen
Væverske R Hansen
Enke K M Christensen
Spolerske M Jensen
Partik N Langager
23 250 i *Væver L C Hansen (Ass 9780)
Urm E Rasmussen
Arbm J Hass
Enkefru J Steffensen
— D Hansen
Søstrene K og K Laursen
Skrædersv V Christensen
25 250 k *Gartner E Sevel (Ass 13,050) Tlf 1128
Arbm F Rasmussen
Slagteriarb H Winther
Arbm K Nøddeskov
Kedelsm P Mikkelsen
Trikotagehdlr S Andersen
27 249 k, 250 l *Enkefru D Jensen (Ass 11,410)
Fiskehdlr M Thuesen, Tlf 990
Viktuelie.ske M Blom
Arbm P Rasmussen
— P Rasmussen
Enke N Jacobsen
29 250 m (Bagerm N Hansen) (Ass 13,500)
Bagerm A J Clud, Tlf 1104
Barber M Thomsen
Sømand A Walther
Bagersv P Daugaard
31 249 m *Enke J Nielsen (Ass 11,130)
Slagterforr, H C Henningsen, Tlf 834
Syerske M Jensen
Snedkersv N C Nielsen
Arbm H Rasmussen
Arb.ske L A Eskildsen
2 234 (A/S Østjydske Bryggerier) (Ass 22,020)
Bryggeriarb J J Sørensen
Rullemand H P Andersen
Spinder F Andersen
4 251 b (Ølhdlr M Sørensen) (Ass 13,270)

Stefansgade

Købm N J Nielsen
Fhv Købm M Rasmussen
Slagterm V Olsen, Tlf 1176
Væverske H Bülow
Fabrikarb C Sørensen
6 251 c, 251 d (Skorstensfejer C Nielsen) (Ass 21,300)
Slagtersv Th Løvenstein
Bryggeriarb P Dam
Enke J Christensen
Arb.ske J Nielsen
Enke K Clemmensen
8 250 o, 251 e *Kulhdlr Th Hansen (Ass 12,240)
Arbm J S Jensen
Enke K Henrichsen
— M Rasmussen
Fængselsbetj R Christensen
Støberiarb M Lund
Arbm H J Jacobsen
10 250 p, 251 f *Lagerforvalter C G Knudsen (Ass 7770)
Arbm H P Petersen
Fabrikarb.ske A Collet
Partik Th Jacobsen
12 a 250 q, 251 g *Smed M Johansen (Ass 9600)
Enkefru E Andersen
Murersv J Petersen
Arbm S Laursen
Enke J Nielsen
12 b 250 g, 251 a *Avlsbruger J Jørgensen (Ass 14,480)
Cigarhdlr K Jørgensen
Arbm J Dam
Enkefru K Hansen
Avlsbruger V Jørgensen
Vaskekone D Jensen
Arb.ske A Jørgensen
— M Mikkelsen
Arbm C Sørensen
14 250 t, 251 o *Gæstgiver H P Sørensen (Ass 16,220)
Arbm K Petersen
Enkefru C Petersen
16 250 s, 251 l *Arbm J Mortensen (Ass 9850)
Fyrbøder J Jensen
Frk M Bach
— Bodil Nielsen

Stefansgade

Arbm H Hansen
Enkefru A M Knudsen
Syerske A K Knudsen
Arbm N Bering
18 250 r *Købm O P Petersen (Ass 21,010)
Skomagerm S Petersen
Cigarm L Petersen
Enke M Mikkelsen
— A Deleuran
Dameskr.inde J Petersen
Fhv Postkontrahent A Therkelsen

Sidegade: Nygade

20 299 i (Kbm V Søndergaard Lauridsen) (Ass 18,380)
Uldhdlr A P Jensen
Snedkersv P M Tander
22 299 a *Fængselsbetj J P Erthøj (Ass 6910)
Arbm Th Jensen
Frk Kirkegaard
24 299 b *Maskinarb P Nielsen (Ass 7210)
Cigarm M Jensen
Fotograf N Nielsen
26 299 c *Mælkekusk Chr Hald (Ass 7320)
Chr Halds Skotøjs- og Manufakturforretning
Snedker P G Clausen
Enke M Poulsen
28 299 d *Tømrersv P H Petersen (Ass 9980)
Tømrersv R Olsen
Fængselsbetj. P Munch
Fabrikarb.ske A M Jensen og E Jensen

Sidegade: Niels Juelsgade

30 299 c *Købm L P Jacobsen (Ass 18,140)
Kommissionær L Andersen
Bryggeriarb H C Christensen
Slagteriarb A Ravn
Smedesv P Rasmussen
Savsk M Christensen
Enke M Andersen
32 300 s *Enke M Bendixen (Ass 7200)
Maler A Bengtsen
Partikulier R Sørensen

Stefansgade

34 300 r *Enkefru A M Bertelsen (Ass 9300)
Fabrikarb J P Jørgensen
Gasværksarb N Frederiksen
Arbm J Josefsen
36 300 e *Malersv N Frederiksen (Ass 6280)
Snedkersv C Nielsen
Fabrikarb Chr Madsen
38 300 d *Lokomotivf H Hansen (Ass 8400)
Togfører J Sørensen
40 300 c *Bryggeriarb A Nielsen (Ass 7640)
Montør C Bendtsen
Enkefru J Petersen
42 300 b, 300 v *Fabrikarb P Petersen (Ass 10,210)
Værkfører C Nielsen
Kreaturhdlr J P Hansen
Tlf 1302

St. Helenevej

fra Sønderbrogade.

3 755 b, 755 c (Gaardskarl Michael Mikkelsen) (Ass 21,800)
Bogholder Gorm Petersen
Maskinarb M Guldhøj
Postkontrollør P Vinther
Fouragehdlr Chr Mortensen
Tlf 1365
5 755 c, 758 e *Ølhdlr S Juhl (Ass 21,900) Tlf 269
Bogholder Riis-Petersen, Tlf 1228
Toldassistent Carl Kofoed
Prokurist Arthur Petersen
7 755 d, 758 f (Murerm O Rasmussen) (Ass 35,500)
Glarm Osvald Hansen
Maskinarb O Høltermann
Slagterm L Eriksen
Handelsrejsende S Elkjær
Maskinarb K Axelsen
Malerm O Hoffmann
Snedker P Jørgensen
2 758 e *Købm Marius Rasmussen (Ass 10,400)
Enkefru K Nielsen

Reinsholms Papirhandel. Tlf. 60. StortLager af amerik.Kontormøbler

N. Raackmann. Maskinposefabriken fabrikerer daglig indtil 200,000 Papirposer Telefon 213 og 595.

St Helenevej

4 758 f *Tømrer S Frederiksen (Ass 8900)
Lokomotivf Chr P Christensen
6 758 g, 7581 *Malerm A Schnor (Ass 5780)
Slagteriarb Chr Nielsen
8 758 h *Maskinhdlr & Fouragehdlr H M Lomholdt (Ass 20,520) Tlf 40
Banearb V Melgaard
Frk Gudrum Lund, Tlf 428
Enke A Sørensen
Vognm Johs Røjgaard, Tlf 1185
10 758 H M Lomholdts Maskinværksted
12 758 m m fl *Ølhdl S P Sørensen (Ass 21,330) Tlf 558
Carlsberg Bryggeriernes Øldepot Tlf 558
Portør Carl Hansen
Bud J Gertsen
Vognm S Steffensen
Portør H Christensen
— H Pedersen
Arbm J P Clausen
Kusk S P Rasmussen
16 758 o m fl *Murerm J J Sejberg Tlf 751
Gaardsk J Justesen
Bybud J D Poulsen
Frk Emmy Raarup
Smedem V Bornemann, Tlf 1011
Murerm J P J Sejberg, Tlf 1277
Faktor Chr Nielsen, Tlf 1385
Cigarm Oskar Petersen
— O H Guldbrandsen
Vognm M Chr Danielsen Tlf 1196
Lokomotivfyrbøder C Laursen
Maskinmester J C Jensen
Maskinist A C Rahbek
Ølkusk M Maretti
Arbm Carl Nielsen
— — Odderbanens Godsexpedition Tlf 458
A/S Koopmanns Svineslagteri Tlf 122

Stjernholmsgade

fra Havneallé til Gasvejen

1 1002 ad *Partikulier H Bech (Ass 23,310) Tlf 662
Enkefru Petrea Fledelius
Købm I Jansen
S Steffensens Tømrerværksted Tlf 1081
Lærerinde N Vestergaard
3 1002 ae *Fhv Murer Niels Christensen (Ass 17,000)
Frk A C Riber
— M T Riber
Former W Krabbenhøft
Postexpedient C Lund
5 1002 as *Handelsag A B Ryhne (Ass 16,620) Tlf 47
Lagerforv S Schaumburg
Lærer I Anker
Fhv Væverm N C Petersen
7 1002 bb *Købm Chr Olsen (Ass 22,960)
Toldassistent E Brandt
Boghdlr Anker Heegaard
Agent Peter Jørgensen
A 1002 bc „Stjernholm A" (Ass 28,170)
(Malerm Ludv B Andersen)
Lotterikollektrice C Goldmann
Fhv Rektor A Neergaard
Lærerinde I Gad
— M Gad
Savskærer Viggo Mott
Frk Julie Gad
B 1002 ca „Stjernholm B" (Ass 36,810)
(Malerm Ludv B Andersen)
Enkefru Th Aae
Købm Th Cortsen
Prokurist C Mørch
Handelsm Hans Hjorth
C 1002 cb „Stjernholm C" (Ass 22,510)
(Skibsfører R Schou)
Bankassistent G Rasmussen
Bogholder M F Jensen
Malerm Viggo Kirkegaard Tlf 614
Mælkehdlr M Petersen

Guldsmed R. C. Rasmussen & Søn, Søngerg. 22. Sølvsmedeværksted.

N. Raackmann. Eneste Maskinposefabrik i Horsens.

TH. KAISER S

Bandagist- og Sygeplejeforretning samt Knivsmederi,

Søndergade (ligefor Raadhuset) **Telef. 392**

anbefaler: **Kirurg. Instrumenter, Bandager, kunstige Lemmer** samt alle til Sygepleje henhørende Artikler.

Bedste Varer.

Billigste Priser.

Tillige anbefales: **Prima Bordknive, Barberknive, Lommeknive, Sakse** i meget stort Udvalg. **Haar- og Skægklippemaskiner m. m.**

Alt i. Kl.s Arbejde.

Stjernholmsgade

M. Petersens Høkerhandel
9 1002 bd *Murerm N J Nielsen (Ass 20,200)
Postexpedient Berg Jensen Tlf 1026
Inspektør R Sønnichsen
Kasserer M P Schouenborg
11 1002 be *Form Hans Vinther (Ass 16,080)
Enkefru M Østerling
Gørtler A M Sørensen
Typograf R Rasmussen
Maskinarb J P Nielsen
Rentierske K Nicolaisen
13 1002 bf (Husejerske Frk P Petersen) (Ass 17,160)
Frelsens Hærs Slumstation
Maler O Hoffmann
Blikkensl A Jensen
Frk A Iversen
Arbm R Møller
Elektriker Chr M Christensen
Trafikassistent E Knudsen
Skomager L Nielsen

Sidegade: Gersdorfsgade
2 832 a 1002 cn (Tømrerm Max Møller) (Ass 52,890)
Overretssagf Harald Mikkelsen Tlf 1237
Købm Anker Christensen Tlf 774
Enke Laura Marentze Lehm
Agent Rasmus Kragh, Tlf 1037, 1137, St 4
Agent Chr Sørensen, Tlf 1021

Stjernholmsgade

Detailhdlr D G Jonassen, Tlf 431
Prokurist L Schütz, Tlf 297
4 832 c, co, 1002 (Tømrerm K Rasmussen) (Ass 27,860)
Købm Lorents Rasmussen
Snedkerm Chr Nielsen Dahl Tlf 912
Vognm Niels Petersens Enke Tlf 500
cand pharm J Lind
8 1002 bq *Tømrer (Sprøjtefører) C Eskesen (Ass 20,220)
Inspektør V Nielsen
Patrouillebetj Chr Hartvigsen
Dugmager H P Mogensen
Arbm K Emborg
Rentierske A Frederiksen
10 1002 bp (Fabrikant Andersen, Hobro) (Ass 20,220)
Sagfører P Finck
Ingeniør G Starch, Tlf 788
Enkefru L Sørensen
Sagfører Egvad
Købm L C Hopff, Tlf 64
L C Hopffs Kolonialhandel
Mælkehandlerske K Rosenmejer

Sidegade: Ole Wormsgade
— 1002 bø (Selsk Horsens tekniske Skole) (Ass 136,040)
Teknisk Skole
Havneingeniør Chr M Østergaard Tlf 9
Pedel Niels Therkildsen

Reinsholms Papirhandel. Tlf. 60. — Papir en gros & en detail.

Stjernholmsgade

Sidegade: Gersdorfsgade

28 1002 au, 835 e *Væver L Jepsen (Ass 24,630)
Tapetserer Th Lindvig-Petersen
Fabrikarb Andr Paulsen
Rentierske F Lauritsen
Enke A L Jensen
Reservepostbud A Glud Bendtsen
Lærerinde E Vinkel
Frk J Vinkel

40 835 g *Lodsformand S N Houmann (Ass 15,280) Tlf 1229
Pens Lærer S Petersen
Toldassistent O Deleuran

32 835 a *Fhv Lodsformand A Thorn (Ass 18,340)
Assistent A J Svendsen
Handelsr C Nielsen Gam

34 835 s *Maskinm C E Petersen (Ass 20,890)
Lærer J Højer
Urmager Jens Bech

36 835 r (Købm J Nielsen) (Ass 19,280)
Overportør Jens Nielsen
Rorsbetj Chr Hansen
Fængselsbetj J Jørgensen
Fhv Landmd K N Jacobsen
Fhv Fisker Chr Agerskov
Sølvsliber Carl Mortensen

38 835 q (Købm Chr Olsen) (Ass 21,730)
Blikkensl A Knudsen
Lotterikollektrice J Jørgensen
Redaktør Alb Christiansen Tlf 999
Assistent H Drost
Enke H Andersen
— Sofie Jensen
Franskvasker N Jensen
Malerm O Bergstrøm

Strandgade

fra Strandpromenaden til Sundvejen.

(Markjorder).

3 333 a m. fl. *Fabrikarb.ske L Schmidt (Ass 7320)
Fiskehdlr Chr Petersen
Fisker J Jensen

Strandgade

5 333 b *Fisker Chr Andersen (Ass 5700)
Fisker C Andersen
Enke A K Carlsen

7 329 a *Fisker F Corneliussen (Ass 7210)
Skibstømrer G Andersen
Enke S Bloos
Malersv Valdemar Petersen

9 672 b (Havneingen Østergaard) (Ass 19,300)
Gasværksarb J P Mikkelsen
Dugmager J P Wilhelmsen
Enke A Hansen
Murer N Borch
Arbm Chr Højniche
Savværksarb H Rasmussen
Gasværksarb P Hansen

13 628 b *Maskinpasser Chr Andersen (Ass 9000)
Arbm S Christensen
Former Jens Olsen Skov

19 696 a *Murer C M Christensen Bjørnskov (Ass 3580)

21 324 a, 696 b *Barber Erik Petersen (Ass 4300)
Træarb Erik Petersen

23 324 a *Murerm N Laursen (Ass 14,850)
N Laursens Købmandsforr
Enke P Andersen
Arbm N J Finderup
Gasværksarb J Chr Jensen
Murer Chr Petersen
Arbm M Christensen

Sidegade: Bredgade

25 322 *Murer Erik Carlsen

29 110 d *Skomagerm W Ytting (Ass 5070)
Fisker H Hansen

33 315 c, 316 b (Gasværksarb P Hansen) (Ass 5300)
Kelner O B O Sjøgren
Montør H Henriksen Horn

35 315 b *Snedker Chr Laursen (Ass 5300)
Fisker H Hansen Dvinge

37 373 *Fabrikarb N Hansen (Ass 2640)

Guldsmed R. C. Rasmussen & Søn, Sønderg.22. Spec: Forlovelsesringe

Strandgade

61 330 e *Snedker N A Dige (Ass 7460)
Metalstøber M Baltzer Nielsen
39 330 b *Tømrer S Olsen (Ass 9000)
Slettemester H Michelsen
Gasværksarb J Sørensen
41 671 b *Fisker L C Jensen (Ass 12,350)
Gartner O Jensen
Købm O Deichmann
Fisker Chr N Petersen
Fhv Gasværksarb Joh Nielsen
43 342 a *Tømrer P Laursen (Ass 7100) Tlf 880
Cigarm Johs Andersen
45 341 „Svanholm" *Farver Jens Chr Mikkelsen
4 619 a, 118 t *Lods S Hansen (Ass 8930)
Patrouillebetj N M Jensen
6 407 c *Fisker Søren Hansen (Ass 3510)
Fhv Fyrb J Christiansen
Fru Anne Christensen
8 407 b *Fisker Jørgen Jensen (Ass 5770)
Enke K Korsgaard Sørensen
Fhv Landm C Christensen
10 331, 407 a *Handelsm J Nielsen (Ass 7460)
J Nielsens Frugthandel
Arbm A Milo
Murerm N P Rasmussen
Partik J Adam
Havnearb P Sørensen

Sidegade: Sølvgade

22 334 (Fabrikant H Madsen) (Ass 10,110)
Kusk Chr Nielsen
Skom N Jensen
Arbm K P Ørum
Savværksarb Rudolf Wange
Værkfører P Thomsen
24 318, 107 *Fabrikant H Madsen (Ass 25,650) Tlf 414
H Madsens Savskæreri og Træhandel
30 111, 349 *Enke K M Henriksen (Ass 9360)

Str ndgade

Enke Else Mikkelsen
Arbm J N Skov
Enke M Christensen
32 99 b (Koholder Georg Petersen) (Ass 6600)
Arbm C Jensen
— H P Nielsen

Strandpromenaden

fra Gasvej

1—3 663 b (Murerm Th Holm) (se Emil Bojsensgade 59)
Maskinarb J P Jørgensen
Murer P Nielsen
Guldsm T Hansen
Enke Maren Jensen
Gasværksarb H Nielsen
Maskinm Fr Hansen
Havnearb J J Serritslev
Arbm Fr Hansen
17 118 f, 118 g *Kulgross Edv Petersen (Ass 21,850) Tlf 559

Sundvej

fra Amaliegade

(Markjorder)

— — Horsens Musæum (Ass 38,640)
Opsynsm F Larsen
1 348 e (Murermester Qvist) (Ass 65,340)
Frk A Bruun
Bankassistent C V Jespersen Tlf 875
Direktør Chr L Stisen, Tlf 959
Fhv Landm J P Sørensen
Fotograf K Nordstrøm
Handelsgartner Johs Christophersen, Tlf 608, 997
Byfogedfuldm cand juris K Aagaard, Tlf 904
Musiklærerinde A Buloch
Frk A de Fremery
Enke A Aagaard, Tlf 904
Enke I Hansen
Brødforr v I Hansen
3 348 f (Murermester Qvist) (Ass 48,100)
Bankbogh Aage Koppel, Tlf 696

Reinsholms Papirhandel. Tlf. 60. — Specialitet: Kontorartikler.

Ingeniør H Bækkevold, Tlf 105
Proprietær Th Westergaard, Tlf 460
Købm N Chr Rasmussen Tlf 1147
Slagteriuds v N Chr Rasmussen Tlf 1147
5 348 g „Søstrene Houmanns Stiftelse" (Ass 25,000)
Portner Chr Nielsen
Frk R Nielsen
— L Nielsen
— Joh Nielsen
— M Frederiksen
— A Asmussen
— M Asmussen
— J Krøusfeldt
— K Fischer
7 347 b Villa „Gene" *fhv Købm. H P Eriksen
9 100 a (Købm M Johansen (Claus Cortsens Gaard (Ass 25,000)
Murerm Chr Qvist, Tlf 126
Sygeplejerske H Svenningsen
— M Nielsen
Købm Robert Christensen
11 100 c *Maskinhdlr Chr Beck (Ass 18,600) Tlf 1142
Tandlæge Dr dent O Wiggers Tlf 1194
13 81 b Villa „Abri" *Lærer I P Nielsen (Ass 9470)
15 687 a, 689 a *Malerm Chr Poulsen (Ass 30,210) Tlf 378
Barber O Bagger
Bogholder C M Hansen
Cigarm M Park
Købm Chr Thomsen
Husbest.inde M Jespersen
Forretningsf E Petersen
17 113 an *Forretter M H Petersen
Cigarm A Rasmussen
Musiker E Hansen
Malerm A Poulsen
Herredsfuldm F Rahlff

Sidegade: Carl Johansgade
— 137 d *Brygger N P Steffensen (Ass 22,300) Tlf 514
Ølkusk P Mortensen
— 137 b „Kraghs Stiftelse" (Ass 86,000)
Portner R Mikkelsen
Kaptajn K Kierkegaard
Fru M Møller
Enke Karen Claudi
Fru M Christensen
Frk M Crone
— A Sørensen
— K Kraul
Syerske J Jensen
Enke K Gottlieb
Fru I Kraul
Frk A Hvid
— A Hvid
— J Krüger
— M Nielsen
Sygeplejerske M Sørensen
— J Hansen
Fru M Hansen
Bogb Chr Svenningsen
Fhv Købm C V Hansen
Fhv Agent P Geil
Enke J Møller

Sidegade: Bøghsgade
— 137 ax, 137 cf Villa „Rødhætte" *Handelsgartner Aage Jensen (Ass 23,100)
Fhv Handelsg Chr Jensen
Aage Jensens Blomstergartneri Tlf 127
Villa „Omega"
— 137 ay *Murerm H Holm (Ass 9100)

Sidegade: Danasvej
2 129 fu *Værkfører J Jørgensen (Ass 30,140)
Partikulier I Heibøll
Enkefru A Nielsen
Prokurist R Kjær
Ejendomsm M Bache, Tlf 181
Enke K M Nielsen
4 129 fl *Guldvarefabrikt M Bondesen (Ass 17,100) Tlf 532
Handelsr L A Henriksen
Enkefru M Petersen
Mejerist Chr Poulsen
6 a 129 fz *Tømrer Chr Rasmussen (Ass 13,700)
Typograf V Sonnenborg

Guldsmed R. C. Rasmussen & Søn, Sønderg. 22. Fabr. af Guldarbejde.

Sundvej

Elektriker C Rasmussen
Stukkatør A Holm
Bankmedhj.ske K Sonnenborg
6 b 129 fy *Tømrer P Andersen (Ass 13,700)
Enke F Raachmann
— J Andersen
Postb J P Petersen
6 c 129 fm *Købm Laurits Nielsen (Ass 19,300)
Kolonialforretn v L Nielsen Tlf 1258
Enke M K Nielsen
Kellner D Davidsen
Bogholder E Jørgensen
Partikulier Z Gevertsen
Sidegade: Ny Havnegade
8 129 fg *Handelsmedhj V Petersen (Ass 21,700)
Murer N Baarvig
Orgelpibefabrikt Rudolf Vill
Enke M Jacobsen
— M Dahm
10 129 c *Enke E Nielsen (Ass 16,800)
Fhv Lærerinde L Andersen
Fhv Lærerinde K Andersen
Fhv Lærerinde L Andersen
Arbm K Knudsen
Faktor V Jacobsen
Tømrer A Nielsen
14 129 fp *Enke S Jensen (Ass 9140)
Tegner Andr Madsen
16 129 fh, fi *Købm A C J Winther (Ass 9610) Tlf 494
Portør P Estdahl
Pens Overbetj H Andersen
Sidegade: Emil Bøjsensgade
18 327, 328 (Murer Vilh Hansen) (Ass 3590)
Tømrer J J Jacobsen
Fhv Bybud P Hansen
Sidegade: Strandgade
20 77 de *Enke Anna Larsen (Ass 41,360)
Købm Hans Vinther, Tlf 539
Material & Urtekramforr ved Hans Vinther, Tlf 539

Sundvej

Købm P Chr Herrschend, Tlf 933
Politibetj C Lindstrøm
Enkefru E Nielsen
Politibetj J Nielsen
Partik Th Wendelboe
Sidegade: Fredericiagade
22 77 a, 77 da „Fjords Villa" *Sagf Zieler (Ass 25,800) Tlf 110
24 77 db *Gartner A Anthonisen (Ass 9730)
Kunstmaler S Munkedal-Petersen
Pens Jordem K Larsen
Partik R Schou
26 77 dc, 77 df *Handelsgartner Fr de Laurent (Ass 12,320) Tlf 215
Gasværksarb H Henriksen
Fisker M Larsen
Cigarm.ske M Petersen
— 41 d, 43 c Kommune Hospital (Ass 612,567) Tlf 534
Overlæge A Sølling, Tlf 1121
Reservelæge Ibsen
Inspekt Jul H Dencker
Oversygepl.ske C Aaberg
Oldfrue A Jørgensen
Husbest.inde M Petersen
Maskinpasser P J M Poulsen
Desinfektør J K Pedersen
Sygepl.ske E Laursen
— E Rosenquist
— A Schertiger
— M Skaarup
— V Bach
— A C Petersen
Portør Chr Nielsen
— 284 „Sølyst" *Fabrikant Emil Møller (Ass 53,850) Tlf 885
Gartner J Winther
— „Næsset" (Ubeboet)

Svanesgade

fra Jernbanegade til Hestedamsgade

2 181 b, 181 c, 182 (Maskinhdlr M Winther) Ass 80,500)
Mejerist S A Nielsen
Cand jur Erik Østergaard
Kelner A Sørensen
Arbm N Schjermer

Købm Vald Petersen
— Nic Hansen
Kunstmaler Hans Eriksen
4 181 b, 181 c, 182 (Maskinhdlr M Winther) (Ass 50,500)
M Winthers Maskinhal, Tlf 467
1 184 b (A/S Vendsyssel og de foren Mejerier) (Ass 54,040)
Mejeriejer Aug Faarvang, Tlf 324
Horsens Mejeri, Tlf 324
3 184 c *Fællesforeningen f Danmarks Brugsforen.s Kontor (Ass 100,700) Tlf 355—955

Svendsgade.

(Markjorder)

— 119 ay, 189 opq „Hytten" (Isenkræmmer Lago Nørgaard (Ass 4230) Sommerbolig

Sølundsvej

(Markjorder)

ubeboet.

Sølvgade

fra Strandgade til Fjordsgade.

(Markjorder)

1 101 b *Murerm N O Christensen, (Ass 40,900) Tlf 969
Købm Emil E Hansen
„Sølvgadens Urtekramforretning"
Fhv Landmd S Jensens Enke
Gartner C P Vinterskov
Cigarm P Jensen
Tømrersv O Juhl
Bagersv C Christensen, Tlf 1380
Maskinm N Olsen
2 *Murer K P Nielsen (Ass 19,000)
K P Nielsens Kød & Paalægsforretning
Prokurist V Louring
Damefrisørinde M Frederiksen
Forvalter P Jensen
4 *Murer A Nielsen (Ass 16,550)
Snedker J Nielsen
Enke M Knudsen
Enke M Lodsgaard
6 *Murer Joh Mortensen (Ass 16,550)
Tilskærer H Prehn
Cigarsorterer Th Jensen
Stenhugger C Nissen
8 *Murer A Hansen (Ass 16,550)
Fru C Andersen
Kurvem M C Petersen
Partikulier P Marcussen
10 *Murer J Jørgensen (Ass 16,550)
Portvagt Albert Guldmann
Patrouillebetj M S Ahrnkiel
Vognpasser N H Johansen
12 *Murer P Hansen (Ass 16,550)
Expedient Hjalmar Sørensen
Patrouillebetj Johs Nielsen
Tilskærer Th Rasmussen
14 *Murer E Andersen (Ass 16,550
Tobaksspinder P Bernth
Cigarsorterer H O Nissen
Cigarsorterer V Rasmussen
16 *Murer J H J Munch (Ass 16,550)
Skræder C Jensen
Expedient Carl O Jensen
Skom Chr Østergaard

Sønderbrogade

fra Hospitalsgade til Spe!alsø.

1 755 *Købm J Julsen (Ass 53,110) Tlf 513
J Julsens Kolonial- & Foderstofforretning, Tlf 513
Gaardskarl M Mikkelsen
Sygeplejerske K Frederiksen
Maskin- og Fouragehandler H M Lomholdt, Tlf 40
3 756 *Murer A Petersen (Ass 6340)
Lærerinde J N Petersen
Kontormedhj.ske Petra Petersen
Postbud R P Rasmussen
5 757 *Skræderm S A Jensen (Ass 14,030) Tlf 786
Karetmager J J Petersen
Bryggeriarb A Carlsen
A Carlsens Cigarforr, Tlf 1005
Sidegade: St Helenevej
7 758 b *Cyklehdl A P Andersen (Ass 36,130) Tlf 348

Guldsmed R. C. Rasmussen & Søn, Sønderg. 22. Egen Forsølvn.-Anst.

Sønderbrogade

Bagerm A Sørensen
Enkefru C Petersen
Maskinh Chr Andsager, Tlf 432
9 759, 1008 d *Fhv Maltgører Carl Andersen (Ass 17,330) Tlf 497
Enke K Petersen
E O Andersens Sølvsmedie
Kreaturhdl J H Schmidt Tlf 437
Carl Thomsens Grøntforretning Tlf 867
Arbm Joh Sørensen
Mælkeudsalg v Joh Sørensen
11 760 a, 1008 e *Kbmd Hans Hansen (Ass 39,650) Tlf 967
Ejendomsmægler Fr Mølhave Tlf 1092
Elektrisk Skotøjs-Reparationsværksted v N P Zeberg
Snedkerm M Jochumsen
Snedker H Jochumsen
13 761 a, 1008 c (Joh Christiansens Arvinger) (Ass 121,430)
Købm L Lund, Tlf 66
Joh Christiansens Foderstofforr. en gros, Tlf 66, 574
Joh Christiansens Ægforretn Tlf 650
Hans Hansens Kolonialforretn Tlf 433
15 762, 1008 g *Christiansholms Sæbefabrik, A/S, Tlf 154
*Direktør A Andersen, Tlf 154
17 763, 1008 h (Fru Dagmar Rasmussen)
Bogholder R Sørensen
Slagter Søren Hansen, Tlf 454
S Hansens Kød- & Paalægsforr Tlf 454
Tømrer I C Sørensen
I C Sørensens Cigarforretn
Fabrikarb.ske E Olsen
Kusk J Hansen
Sønderbros Gartneri v R Rasmussen, Tlf 633
19 764, 1008 i *Kreaturhdlr W Kraul (Ass 21,800) Tlf 422
Fhv Kreaturhdlr Hans Kraul
Massør E M Therkelsen, Tlf 895

Sønderbrogade

21 765 a *Købm A Jacobsen (Ass 30,480) Tlf 1108
A Jacobsens Cykleforr, Tlf 1108
Barber P Nielsen
Grosserer B Wang
25 767 (Trævarefabrikken „Thor") (Ass 42,410)
Fabrikken „Thor"s Lager
Skomagerm A Thygesen
Karetmager A Mortensen
Husbest.inde A Sørensen
Gaardskarl Ole Jensen
Kusk S Simonsen
27 768 (Fabrikt Rudolf Kramper) (Ass 184,000)
Rudolf Kramper & Jørgensens Kontor & Maskinfabrik, Tlf 427, 827
Trafikass C Budde Lund, Tlf 860
Arbm S Olesen
29 769 b (Fabrikt Rudolf Kramper)
Automobilmester J Olsen
Jordem A Jørgensen, Tlf 927
Gross S Amstrup, Tlf 927
31 769 a *Trævarefabriken „Thor", A/S (Ass 199,910) Tlf 130, 592
33 769 e *Postkontrah I M Christensen
Aut Vand- & Gasm I Hansen, Tlf 835
Enkefru H K Olsen
Agent Sigvald Olsen
Polererske A Kofoed
Slagteriarb O C Olsen
Partik J Rasmussen
Arbm R Petersen
Enke Laura Petersen
35 769 c, 770 *Vognm J Nørbæk (Ass 11,400) Tlf 41
Horsens Flytteforr v J Nørbæk & S Munck, Tlf 41, 196
37 771 *Fhv Vognm R Rasmussen (Ass 9120)
Enke M Jensen
Arbm N P Jensen
Vejm J Jensen
Enke M Sørensen
Kusk M Petersen
Sliber E Thomsen

Sønderbrogade

39 772 g, 773 ag *Garver A Christensen (Ass 13,100) Tlf 518
41 772 h, 773 bp *Hestehdlr R Jørgensen (Ass 8020) Tlf 811
43 772 b, 773 e *Prokurist C Christensen (Ass 12,000)

Sidegade: Jyllandsgade

47 773 f *Snedkerm S G Christensen (Ass 27,150)
Købm Ant Enevoldsen, Tlf 739
Anton Enevoldsens Kolonialforr, Tlf 739
Skræderm J Simonsen
Forv L Olsen, Tlf 288
Renholdningsvæsenets Kontor, Tlf 288
Postbud K Nielsen
Enke M Jørgensen
Arbm V Mikkelsen
49 773 at, 773 au *Fyrb C Jensen (Ass 16,210)
Frk A Krampe
Maler H. Nielsen
Telegrafform N Nielsen
Arbm M Nielsen
— A Jensen
— M Hansen
— A Mikkelsen
— Anker Jensen
51 773 g, 773 ak *Murer J Johansen (Ass 16,120)
Skom.m H Johansen
Billedsk Oskar Rehn
Cigarm A Andersen
Arbm Joh Rehde
— Aug Augustesen
Tømrer P Petersen
Smed H Villumsen
53 773 h, 773 i *Mælkehdlr R Rasmussen (Ass 30,500)
Partik A Johnsen
Baneform J C H Christiansen
Agent Georg Hansen
Vægter H P Juliussen
Karetm Chr Jensen
Landpost F Rasmussen
55 773 k *Pølsefabrikt Lars Rath (Ass 21,480) Tlf 385
Købm N Bang Jeppesen, Tlf 629

Sønderbrogade

Stationsbud J Sørensen
Enke J Petersen
Boghske A Petersen
Kontorist P Petersen
Murerm Th P Rasmussen
Arbm M Chr Jørgensen
Strygerske O Hansen

Sidegade: Fyensgade

57 773 l *Købm J J Jensen (Ass 27,610) Tlf 442
J J Jensens Grøntforr, Tlf 442
Købm Otto I Christensen
Otto I Christensens Kolonialforr, Tlf 430
Slagter Claus Andersen
Arbm Chr Thomsen
Partik L Laursen
Maskinarb H Hansen
Montør H Christensen
59 773 m *Tømrerm F M Cramer (Ass 23,470) Tlf 457
Fabrikarb A Jensen
Partik N Andreasen
Snedker H Laursen
Overpakm C J Larsen
Arbm Chr Andersen
Enke G Erhartsen
61 773 am *Maskinarb Anton Merring (Ass 10,640)
Væver Johs Nielsen
Fabrikarb J Stourup
Patrouillebetj A Sørensen
63 773 n *Depotarb H Jensen (Ass 12,650)
Portør H Faigh
Ekspeditrice T Christoffersen
Arbm A Christoffersen
65 773 o *Murer I Falkenberg Jensen (Ass 19,690)
Pensionist S Johnsen
Enke Karen Jensen
Banearb P Christensen
Lærerinde E Thomsen
Cementstøber J Pedersen
Arbm G Madsen
67 773 p *Portør J P Jensen og Konduktør J Jensen (Ass 19,690)
Cementstøber R Jensen, Tlf 504
Portør N P Rasmussen

Guldsmed R. C. Rasmussen & Søn, Sønderg. 22. — Bedste Pletvarer.

Sønderbrogade

Trafikass F V Mikkelsen
Portør E H V Jensen
Skom Chr Nielsen
69 773 q *Købm M Stein (Ass 27,640) Tlf 421
M Steins Kolonial- og Materialhandel, Tlf 421
Metalsliber H Larsen
Værkfører H Petersen
Pens Lærer R Juelsen
Arbm Karl Christensen

Sidegade: Sjællandsgade

71 773 ax *Bagerm H M K Jensen (Ass 14,540) Tlf 1047
Bagerm H F Caspersen, Tlf 1074
Maskinm L K Jensen
73 773 r, 773 av *Fhv Møller J Steinicke (Ass 20,510)
Grønthdlr R P Storch, Tlf 1179
Togfører C Petersen
Togfører S C Sørensen Bøtker
Hestehdlr Søren Jørgensen
Konstruktør H H Janzon
Portør V Christensen
Syerske M M Jensen
77 773 s *Enke K Marcussen (Ass 8160)
Frk G Marcussen
Partikulier S Rasmussen
Murer J Marcussen
Enke M Christensen
79 773 ap *Smedesv Th Petersen (Ass 5380)
Arbm H E Jensen
Enkefru A Petersen
81 774 a (Mælkehdlr N Baltzer (Ass 15,220)
Rejsende J Kjær
Arbm J P Just
Arb.ske Kristine Eriksen
Arbm A Kjær
— Niels Andersen
83 774 b Mælkehdlr N Baltzer (Ass 21,000)
E Jørgensens Barberforretn
Enke A M Nielsen
Gartner A Andersen
Maskinarb A C Christensen
Maskinarb J A Jacobsen
Maskinmester A Thomsen

Sønderbrogade

Vognmd Marius Rasmussen, Tlf 785
85 775 (Murerm Th Holm (Ass 30,010)
Portør N Rasmussen
Portør Chr Nielsen
Maskinarb E Thomsen
85 a (Murerm Th Holm)
Maskinarb M R Sørensen
Stenhugger A Schneidemann
Maskinarb H Sandberg Rasmussen
Enkefru M Paaske
Sagfører Vald Petersen
Arbm A Petersen
2 822 *Restaurator N P Steffensen (Ass 15,610) Tlf 703
Syerske R Rasmussen
4 820 a (Malerm Ludvig B Andersen) (Ass 35,000)
A/S Konfektionsfabrik (Th Wittrups Eftfl) Tlf 313
A/S Horsens Kaffekompagni, Tlf 482
Smørforretningen „Standard", Tlf 929
Repr V Jensen, Tlf 758
Fhv Forpagter I Hansen
6 820 b *Sølvvarefabrikt S Sørensen (Ass 38,800) Tlf 249
Sølvvarefabrikt W Sørensen, Tlf 249
Horsens Sølvvarefabrik v Brdr W & S Sørensen, Tlf 249
8 819 *Købm Joh Rasmussen (Ass 29,290) Tlf 156
Joh Rasmussens Kolonial-, Korn- & Foderstofforr, Tlf 156
Kommis H Arnstrup
10 818 *Slagterm H St Kraul (Ass 24,800) Tlf 214
Lingerih.ske J Dam
Portner Simon Nielsen
Arbm P Petersen
12 964 (A/S F C Madsens Dampvæveri (Ass 60,380)
Købm P Rasmussen
Trævareforr v P Rasmussen, Tlf 643
Brygger Th Therkelsen

Sønderbrogade

Ølbryggeriet „Stjernen" v Th Therkelsen
Ølhdlr Rasmus Petersen
Prokurist P Nielsen, Tlf 66, 574
14 962, 963 *A/S F C Madsens Dampvæveri (Ass 198,393) Tlf 70, 1270
Direktør M A Petersen, Tlf 70
16 817 a (A/S F C Madsens Dampvæveri) (Ass 30,212)
18 817 c, 961 a *Tømrerm S Sørensen (Ass 49,800) Tlf 841
Prokurist R J Uhrenfeldt
Repr M Christensen
Handelsr Chr Thind, Tlf 1212
Prokurist A Bluhme Jacobsen
Direktør A Bødtker, Tlf 878
Frk Emilie Nielsen
Direktør C Christensen
20 817 b 961 e *Murersv Vilh Rasmussen (Ass 37,440)
Cigar- & Papirforretning v Vilh Rasmussen
Handelsr O L Jensen
Hjemmebageri v Søstrene M & J Svendsen
Murerm J O Rasmussen, Tlf 868
Enkefru A Quie
Kreaturhdlr Harald Nielsen Tlf 1132
22 961 f *Købm N Chr Christensen (Ass 26,700)
Kolonialforretn v N Chr Christensen, Tlf 864
Skomagerm P Hansen
Bogholder Chr Petersen
Maler S M Kjær
Enke J L Christensen
24 961 d *Malerm Fr N Schultz (Ass 15,550)
Maskinarb Th Andersen
Arbm Joh Jørgensen
Købm J Jensen
26 816 c, 961 c (Postbud J P Møller) (Ass 12,360)
Tømrersv Th Mikkelsen
Enkefru K Olsen
Bogholder P M Nielsen
30 816 a, 961 b *Murerm Th Holm (Ass 41,340)

Sønderbrogade

Slagterm Jensen Rye, Tlf 170
Manukfakturh Joh Kirkemann Tlf 1161
Bureauejer M Sørensen
Hestehdlr A Anthony, Tlf 556
Købm Chr Walther
Vej til Bygholm
— — Vogterhus Nr 45
Ledvogter Lars Jensen
— — R Jensens Cementstøberi Tlf 504

Søndergade

fra Jessensgade til Torvet

1—3 154 *Købm M Jochimsen (Ass 148,590) Tlf 893
M Jochimsens Glas-, Porcellæn-, Køkkenudstyr- & Galanteriforr Tlf 204
Frederik Jørgensen, M Jochimsens Eftfl, Isenkram, Morsø Støbegods, Tlf 462
Sidegade: Thonbogade
5 484 (Gross Marryat Johansen) (Ass 21,490)
Købm Henrik Rasmussen, Tlf 284
Henrik Rasmussens Kaffe- & Thehandel, Tlf 284
Chr Vilger, Kunsthdl, Tlf 1102
7 485 (Købm H Meulengracht) (Ass 113,730)
Korn- & Foderstofkompagniets Lager
Købm J Bøttern, Tlf 112
I Bøtterns Kolonialforr, Tlf 112
Sagfører H Mortensen, Tlf 325
Kommis Olaf Jensen
Brdr. W & S Sørensens Juvelér- & Guldsmedeforr, Tlf 285
9 486 (Fabrikt.erne C & A Petersen) (Ass 20,170)
Petersen & Sørensens Tobaks- & Cigarudsalg, Tlf 51
Forretningsbest N Nielsen
C J Knudsens Sagførerkontor Tlf 106
Købm Fr Nors
Husbest.inde J Nielsen

Søndergade

11 487 (Grosserer H Th Nielsen, København) (Ass 47,710)
Sagf, Godsforv Em Jacobsen Tlf 436
Købm Laurits Møller, Tlf 197
13 488 *Enke M P Nors (Ass 40,630)
Købm A C Nors, Tlf 101, 1234
N C Nors Enkes Kolonial- & Jernhdl, Tlf 101
Carl Thems Boghdl, Tlf 600
Overretssagf Harald Mikkelsens Kontor, Tlf 737
Gaardsk Anders Jensen
15 489 a *Snedkerm Svend Andersen (Ass 146,570) Tlf 208
Svend Andersens Maskinsnedkeri, Møbelfabrik og Møbeludsalg Tlf 208
Frk Henningsen & Rasmussens Modehdl, Tlf 1357
Frk E Jørgensen
— M Jørgensen
Søstrene Jørgensens Børnebeklædnings-Magasin, Tlf 779
Viggo Kirkegaards Malerværkst
A Høflers Barber- & Frisørforr
A/S Schreiber & Carl Petersen jun Parfumeri- og Sygeplejeforr, Tlf 1090
M Zulegers Bødkerværksted
Fotograf Chr Reinau, Tlf 802
Overretssagf J C Poulsen
H L Zielers Sagførerkont, Tlf 53
17—19 490 (Hotelejer F Fogh Nielsen) (Ass 464,620)
Jørgensens Hotel, Tlf 73, 465 769, 770, 771
Oldfrue J Jørgensen
Overkellner A Clausen
Kassererske E Schrøder
E Eyde & Co.s Vinhdl, Tlf 58
Horsens Bank, A/S, Tlf 1200 St 30
Teatrets Billetkontor, Tlf 675

Sidegade: Graven

21 492 (Modehdlr.inde Inger Nielsen) (Ass 30,360)
„Økonomien" v C Schous Fabriker, Tlf 855

Søndergade

Brdr Rasmussens Blomsterforr Tlf 850, 975
Tandlæge Fru A B Rosenmejer Tlf 869
Musiker S P Sørensen, Tlf 1250
23 493 *Købm Carl Corfitzen (Ass 55,050) Tlf 376
Carl Corfitzens Isenkramforr Tlf 376
Tandl C W de Wolff, Tlf 606
R Laursens Karetmagerværksted
Købm E Madsen
Arbm Jens Carlsen
— Chr Moskjær
— Teglgaard Nielsen
25 494 (Guldsmed H Mathiasen) (Ass 24,710)
H S Mathiasens Juvelér. & Gulhsmedeforr, Tlf 624
Skomager I S Broch, Tlf 900
I S Brochs Skotøjsforr, Tlf 900
Overretssagf Johs Irving, Tlf 223
27 495 (Overretssagf Lauritz Nielsen & Bankkasserer Max Christensen (Ass 57,470)
Bagerm I Møller Nielsen, Tlf 1004
Guldsmed H S Mathiesen
Lauritz Nielsens Sagførerkontor Tlf 333, 1033
Barber N C Nielsen
N C Nielsens Barber- & Frisørforretn
Horsens Venstreblads Kontor Tlf 910
Arkitekt H P Petersens Kontor Tlf 1105
Farver H H Valmar
Frk Anne Holmberg
29 428 b, 496 *Købm Emil Larsen (Ass 35,850) Tlf 219
Th Kaisers Instrument-, Bandage- & Sygeplejeforr, Tlf 392
Franskv M Rasmussen
Emil Larsens Skotøjsforretn Tlf 219
31 497 (Enkefru Levinsen, Kbhvn.) (Ass 80,390)
Købm P Henriksen, Tlf 47, 1097
Vett & Wessels Udsalg ved P Henriksen, Tlf 47, 1097

Reinsholms Papirhandel. Tlf. 60. Lager af amerikanske Skrivebord.

Søndergade **Søndergade**

Kredsl Chr Søderberg, Tlf 107
Skomagerm Th A Nielsen
33 498 *Købm J Bech Sørensen (Ass 34,840) Tlf 189
J Bech Sørensens Sygeplejeforr Tlf 189
Uds fra Johannes Neye v Bech] Sørensen, Tlf 189
Drejerm P Rasmussen
Rullem M Damgaard Hansen
35 499 *Dyrlæge R Sørensen (Ass 30,520) Tlf 190
Lauritz Olsens Herreekviperingsforretn, Tlf 178
Arbm Ole Olsen
Frk Thora Fischer
Organistinde Frk Helene Fischer
37 500 (Enke K Petersen, Torsted) (Ass 31,200)
Viktor Nielsens Isenkramforr Tlf 599
Horsens Kurvemøbelfabrik v M C Petersen
Haarfrisørinde A Bech, Tlf 572
Sadelm Vilh Bech
Karetm G A Maibom
N Chr Kirkebyes Sadelmagerværksted
39 501 (Hattemager P A Borup) (Ass 23,950)
Hattem J K Borup, Tlf 767
K Borups Hatte- & Bundtmagerforr, Tlf 767
Signe Dues Modeforr
Fabriksdepot for Fodtøj v M Fausing
Modehdlr.inde Signe Due
Dameskr.inde Helene Sørensen
41 502 (Adjunkt Fr Weilbach) (Ass 98,920)
Chr Henrichsens Boghandel ved C E Ussing, Tlf 198
Enke M Backhausen
A Backhausens Bogtrykkeri & Papirhandel, Tlf 20
J P Bunchs Bogbinderi
Læge Viggo Lund, Tlf 340
Malerm Joh Bayer
Vognmd K Due
Bogbinder J P Bunch

Apostolisk Kirkelokale
Chr Nielsen Dahls Møbelsnedkeri
M Madsens mek Værksted
A Holms Stukkatørværksted
K Imhofs Graverværksted
Aut Vand- & Gasm Chr Becks Blikkenslagerværksted
C Petersens Filehuggeri
H Karpinskis Lager & Røgeri
Christiane Nielsens Broderimagasin, Tlf 1039
Smed N T Nørgaard
Snedker C P Christiansen
43—503 (Overretssagf Joh Petersen) (Ass 72,790)
Arbm H Chr Mathiasen
Fru Agnes Laursen
Maskinarb Henry Sørensen
Former E L Rasmussen
Skorstensfejer E G Hansen
Enke Olga Waldmann
Agent J Lützhøft
Former P Vorm
Arbm Anders Mikkelsen
— J Nørskov Jensen
— P Møller Christoffersen
Maskinarb J P Christiansen
Malersv Anton Chr Jørgensen
Murersv Chr Petersen
Arbm H M Olsen
Agent F Wendelboe
45 504 *Kbmd Carl F Holst (Ass 56,740) Tlf 28
Carl F Holst Manufakturforretn Tlf 28
Frimurer-Logen
Partikulier J Andersen
Varmemester J F F Petersen
Frk.ne M Schmidts Modeforretn
Brødrene Bendix Maskinudsalg Tlf 14
47 505 *Horsens Folkeblad (Ass 53,110) Tlf 22
Skræderm N F Boesen, Tlf 307
Handelsgartner S Jacobsen, Tlf 267
Bogtrykker Arnold Jørgensen
Danselærer R Jensen
G Kisachs Barberstue

Guldsmed R. C. Rasmussen & Søn, Sønderg. 22. Stort Udv. i Smykker.

Søndergade

49 506 *Redaktør Carl Mar: Møller (Ass 45,450) Tlf 1331
Horsens Avis, Tlf 31, 1000
Carl Mar: Møllers Bogtrykkeri Tlf 31
Dansk Smørforsyning ved C J Brun, Tlf 408
A/S Sæbehuset Odense-Filial Tlf 475
51 507 *Kbmd William Strand (Ass 46,880) Tlf 111
Dansk Varehus v W Strand Tlf 111
2 156 *Købm Harald Rix (Ass 92,950) Tlf 822
Harald Rix's Manufakturforretn Tlf 374
4 595 (Købm Harald Rix) (Ass 82,750)
Købm V Th Busse, Tlf 265
Th Busses Farve- & Tapethdl Tlf 265
6 595 (Købm Anker Christensen) (Ass 28,140)
Engelsk Beklædningsmagasin Tlf 541
8 593 (Enke J Nielsens Arvinger) (Ass 34,930)
Gudrun Lund, J Chr Christensens Eftfl. Lingeri & Broderiforretning, Tlf 428
Karetm G Sørensen
Smedem A Petersen
Syerske M Woldemarsen
Ølhdlr R H Ravnsborg
10 592 *Købm Carl Møller (Ass 86,170) Tlf 863
Varehus Carl Møller, Tlf 440
Læge P Lauritzen, Tlf 714
Overretssagf G Kunst, Tlf 406
Partikulier J F Kunst
R H Ravnsborgs Øltapperi Tlf 146
Handelsmand Carl Nielsen
Jakob Lauridsen, Kaffe en gros Tlf 434
12 591 *Apotheker Adam Helms (Ass 76,980) Tlf 102
„Helms Apotek", Tlf 102

Søndergade

14 590 a *Hotelejer P Christensen (Ass 38,320) Tlf 701
Hotel „Horsens", Tlf 371
A M Hansens Sadelmagerværkst
Smed Chr Poulsen, Tlf 1167
Karetm M Petersen, Tlf 845
Horsens Dampmølles Uds, Tlf 21
Maler M Petersen
16 589 (A/S Horsens Bank) (Ass 58,340)
Hotelejer Aug Nielsen, Tlf 218
Hotel „Phønix, Tlf 218
18 588 (A/S Horsens Bank) (Ass 120,460)
Bogholder Niels Dahl, Tlf 1152
Laurits Møller & Cortsen, Korn- & Foderstoffer en gros, Tlf 197
Alfred O Hansens Manufakturforretning, Tlf 775
William Jentzsch, Bundtmager- & Hatteforretning, Tlf 678
20 587 A/S Horsens Bank) (Ass 120,460)
Læge Olaf Møller, Tlf 461
M Malbergs Eftf, Peter Friis' Urtekram- & Delikasseforretning, Tlf 16
22 586 *Murerm Martinius Nielsen (Ass 154,700) Tlf 526
Herredsfm Ewald Jopp, Tlf 205
Overretssagf Johan Petersen Tlf 888
Hotelejer F Fogh Nielsen Tlf 769
Murersv S Jensen Bomholt
Arbm J Madsen
Horsens Andels Svineslagteris Udsalg, Tlf 987
R C Rasmussen & Søns Guldsmedeforretning, Tlf 254
24 585 (Overretssagf C Danjelsen, Kbhvn) (Ass 137,430)
Købm E Danjelsen, Tlf 61
Crome & Goldschmidts Fabrikkers Udsalg v E Danjelsen Tlf 61, 761
Rudolph Schochs Isenkramforretn, Tlf 209

Sidegade: Raadhusgade
26 584 Raadhuset (Ass 79,500)

Søndergade

Politistationen, Tlf 2
Kommunebogholderkontor, Tlf 797
Borgmester- & Byfogedkontor, Tlf 964
Kommunekassererkontor, Tlf 379
Byraadssekretærens Kontor, Tlf 26
Ligningskommissionens Kontor Tlf 351
Bygnings- & Brøndinspektørens Kontor, Tlf 26
28 583 a (Fabrikanterne E & Th Madsen) (Ass 70,900)
Aage Anker Heegaards Bog- & Musikhdl, Tlf 183
Søndergades Materialhdl v C Thorstensen, Tlf 8
Thorvald Seiersens Malerværksted
Vognfabrikt J J Jensen, Tlf 380
Karetm S Sørensen, Tlf 242
Postkontrahent A Johansen
Syerske H Nielsen
Købm C Thorstensen, Tlf 8
Kommunebogholder O Sørensen
Robert Christensens Broderi- & Lingeriforretning, Tlf 571
30 582 a „Beringhus" *Fabrikt K Madsen (Ass 84,800) Tlf 187, 566
K Madsens Garn- & Trikotageforr, Tlf 187, 566
C P Andersens Malervare- & Tapeth, Tlf 191
Læge Ernst Svendsen, Tlf 302
Ernst Svendsens Tandklinik, Tlf 302
32 581 a, 581 b *F Schur & Co (Ass 91,360)
F Schur & Co, Litografisk Etablissem, Sten- & Bogtrykkeri samt Æskefabrik, Tlf 173
M Jepsens Kolonialh, Tlf 330
M Winthers Galanteriforr, Tlf 467
Maskinhdlr M Winther, Tlf 467
34 580 (Guldsmed R Jensen) (Ass 90,570)
Rasmus Jensens Efterfølgere, Fabr for Kuvertartikler & Bijouterie-Fabr, Tlf 1265

Søndergade

Skræderm M C Berthelsen
M C Berthelsens Herreekviperingsforr
Horsens Orgelbyggeri ved M Sørensen, Tlf 498
Karetm A Maibohm, Tlf 626
Enke E Petersen
J B Thulesens Kunstdrejeri- & Paraplyfabr, Tlf 1343
Elna Andersens Modeforr, Tlf 1173
36 577 c, 579 *Guldsmed Rasmus Jensen (Ass 26,730) Tlf 656
Rasmus Jensens Guldsmedeforr, Tlf 656
Fru L Lind
38—40 577 b *Købm Carl Andersen (Ass 83,460) Tlf 244
Carl Andersens Urtekram- & Delikatesseforr, Tlf 244
Peter Hansen & Co.s Manufakturh, Tlf 386
A/S Korn- & Foderstof-Kompagniet, Tlf 32, 113, 700, Sttlf 8
Dir A P Andersen, Tlf 700
Læge Niels Høegs Øjenklinik
Im Løvschals Agenturforr, Tlf 165, 528, 493
F Stallknechts Symaskinefabrik, Jernstøberi & Maskinfabrik, Tlf 23
42 576 *Købm M J Mouritzen (Ass 101,920) Tlf 319
M J Mouritzens Garn- & Trikotage en gros, Tlf 319
M J Mouritzens Eftfl, Valdemar Petersens Garn- & Trikotageforr, Tlf 1015
Enke J Calundann
Carl Nordstrøms fotografiske Atelier, Tlf 1225
S C Krauls Urm.forr, Tlf 801
Købm N J Nielsen, Tlf 260
N J Nielsens en gros Forretning, Tlf 260
Smedem Chr Petersen
Malerm A Rasmussen
K S Calundanns Eftfl, A Ohff, Herreekviperingsforr, Tlf 531
Enke M Christiansen

N. Raackmann. Maskinposefabrik. Telefon 213 og 595.

J. C. Andersen,

Allegade 2. Telefon 560

Automobil-, Ansvars-
Brand- (danske og udenl. Selskaber)
Glas-, Kautions-, Livs-,
Sygdoms-, Ulykkes-,
Tyveri- og Vandskade-

Forsikringer.

Søndergade

Pølsemager Poul Knudsen
44 575 (Købm Marryat Johansen) (Ass 47,450)
Dansk Kaffe- & The-Union ved Ludv Holm & Co, Tlf 39
Fotograf V Svale, Tlf 1070
Chr Poulsen & Søns Malerværksted, Tlf 424
Sagf Ole Olsen, Tlf 1094
Aut Vand- & Gasm, Gørtler B Svendsen
Arbm V E Ørsted
— J Hansen
Fhv Fabrikarb Christen Jensen
S A Søndergaards Filehuggeri
Arbm J P Andersen
Enke M Nielsen
46 574 a *Købm Carl E Nyborg (Ass 45,000)
Carl E Nyborgs Manufakturforr, Tlf 10
Hestehdlr Ussing Kjær, Tlf 748
48 573 *Købm P Jessen (Ass 90,420)
Cbr Damsgaards Herreekvipe-ringsforr, Tlf 372
Magnus Petersens Vin- & Cigarhandel, Tlf 682
Biografen, Tlf 653
C E Lynells Børstetræfabrik
Chr Lunds Malerværksted
Fotograf H Hermansen, Tlf 1027
Enke P Jensen
Væver J Jacobsen

Søvangstværvej

fra Lindeallé.

(Markjorder)
4 128 ba, bb *Fhv Bagerm P Fischer (Ass 15,200)

Søndre Kirkegaardsallé

fra Amaliegade.

2 379 d (se Amaliegade Nr 1)
4 379 i *Hattemager Th Hansen (Ass 7360)
Maskinarb E V Hansen
6 3791 *Snedker L Altenborg (Ass 13,850)
Frk K Jensen
Snedker J O Petersen
Lotterikollektrice K Petersen
Kreaturhdlr H V Jacobsen, Tlf 668
8 379 k *Skattekræver H Kongerslev (Ass 13,850)
Possementm Th Madsen
Tegner M Nielsen
Maler R Schmidt

Teglgaardsvej

fra Sundvejen til Østergade.

(Markjorder)
— 81 a *Herredsfoged T E Bang (Ass 25,320) Tlf 906
8 638 a, 640 d *Arbm J A Christensen (Ass 3570)

Reinsholms Papirhandel. Tlf. 60. Lager af amerikanske Skriveborde.

Teglgaardsvej

Arbm R P Nielsen
10 640 c *Enke M Ørum (Ass 2170)
Enke L Jacobsen Kjær
12 640 b *Fisker P Sørensen (Ass 2640)
Fisker Rudolf Hansen
14 640 a (Jordbruger J Wulff) (Ass 3770)
Arbm Laurits Jacobsen
Maler M Wulff
16 631 *Maskinarb P Blohm (Ass 4680)
Børstetræborer Sofus Madsen
18 643 *Koholder H Nielsen (Ass 4000)
30 657—59 (Kreat.hdlr Hetebrügge) (Ass 1570)
Syerske H E M Hansen
Polererske S Hansen
Syerske K Hansen
9 135 a, 116 b, 112 a Villa „Fredens Have" *Bogtrykker A Knudsen (Ass 10,650) Tlf 341
Repr A J Rasmussen
Blikkensl V Lind
Sejlm A Jørgensen
— 335 b, 312, 116 e Villa „Knudshøj" (Ass 17,250)
Musiker K J Knudsen, Tlf 1040
Fhv Pedel I K Kristensen
Johs Christophersens Handelsgartneri, Tlf 608, 997
— 374, 375 *Fotograf H Hansen (Ass 4800)

Thonbogade

fra Søndergade til Grønnegade.

1 483 a (se Søndergade 1)
3 483 b (- — 1—3)
5 470 *Væver I Sørensen (Ass 7340)
I Sørensens Kolonialh
Uhrm H Hansen
Enke E Nielsen
Syerske M Sørensen
7—9 471 *Aut Fæstem A Jensen-Sommer (Ass 8790) Tlf 396
Enke I M Mortensen
Slagtersv Emil Nielsen

Thonbogade

11 473 *Murer J Mikkelsen (Ass 7160)
Syerske M Berg
Enke F Schmidt
Syerske F Schmidt
— L Schmidt
13 474 *Værkf Alfr H J Rasmussen (Ass 4000)
15 475 *Skom Anton Petersen (Ass 5080)
A Petersens Naadleri
Skom I Petersen
Reservebetj Th Thomassen
17 476 (Smedem C Rasmussen) (Ass 2340)
Skom Aage Holm
Enke L Bayer
19 477 *Smedem C Rasuussen (Ass 4260)
2 484 (se Søndergade 5)
4 469 *Ostehdlr Chr Holst (Ass 15,000) Tlf 210
Bagerm P J Munch, Tlf 691
6 468 *Hesteslagter P Nielsen (Ass 9150) Tlf 663
8 467 (Hesteslagter P Nielsen) (Ass 3820)
Fiskehdlr Chr Jespersen
10 466 *Snedk H F B Brandt (Ass 1850)
12 466 *Tjenestekarl S E M Jensen (Ass 1400)
Renovationsarb J Chr Jensen
14 464 *Enke S Enevoldsen (Ass 2350)
Arbm I Sørensen
16 463 *Fiskehdlr Th Nielsen (Ass 6210) Tlf 601
18 462 *Købm C I Frederiksen (Ass 4020)
C I Frederiksens Kolonialh
Enke Elisabeth Skovbye
20 460 *Gartner H Chr Torbensen (Ass 5890) Tlf 158

Thorsgade

fra Mindegade

(Markjorder)

5 194 co *Arbm N P Petersen (Ass 7540)
Arbm M Jensen

N. Raackmann. Papirvarefabriken fabrikerer bl. a. daglig indtil 100 gr Kage- og Cabaretpapir. Tlf. 213 & 595.

Maskinarb E Buchardt
7 194 dp (Brødrene I & S Hansen) (Ass 9050)
Snedker I M Hansen
— I Chr Hansen
Arbm N Rasmussen
14 194 co *Renovationsarb P Dam Petersen (Ass 8260)
Renovationsarb Th Jensen
Arbm N Jensen
Sidegade: Langelandsgade
30 194 di *Overportør A Andresen (Ass 8710)
Maskinarb H Hansen
Cigarm J Schmidt
32 194 dk (Fhv Melhdlr J Nielsen) (Ass 8710)
Toldbodsform H I Munkø
Guldsm H M Jørgensen
Frk M Jensen
34 194 dl (Fhv Melhdlr J Nielsen) (Ass 8710)
Cigarm O Hansen
Frk K Sørensen
Maskinarb V A Hansen
40 194 bd *Maskinarb A F Christiansen (Ass 7600)
Arbm L Larsen
42 194 dm (Vognfabrikt Chr Andersen) (Ass 6670)
Partikulier N Petersen
Snedker N P Andersen
44 194 be *Murer M Larsen (Ass 9650)
Maskinarb N Christensen
Fornikler A Andersen

Tordenskjoldsgade

fra Fabrikvej til Vestergade

7 302 je *Murerm N J Marcussen (Ass 36,240) Tlf 1257
Kellner J Jacobsen
Købm Alfr O Hansen
Expedient Kai Hviid
Repræsentant A Haarbo
Maskinarb Rasmussen Lud
Skotøjshdlr A Nielsen
9 302 e *Tobaksarb L P Jensen (Ass 19,200)

Portør C Christensen
— H Hansen
Uldhdlr S Jørgensen
Snedker K Therkelsen
Maskinm R J Rasmussen
11 302 j *Portørerne H Jensen og N Christensen Høj (Ass 19,990)
Fængselsbetj A Laursen
Portør M A Bøgebjerg
Staldm R Sørensen
Portør L A Laursen
Cigarm N Jørgensen
13 302 h *Snedkerm P Petersen (Ass 13,300)
Brøduds v P Petersen
Ingeniør A Ronøe
Overpostb K Knudsen
17 302 f *Snedkerm S C Sørensen (Ass 17,860)
Slagteriarb J Jensen
Bagerm H Hansen
19 302 e, 302 g (Murerm H Petersen) (Ass 13,140)
Bogholder V Petersen
Portør S K Petersen
Hestehdlr K Sørensen
— 301 Nordre Kommuneskole (Ass 128,800) Tlf 706
Overlærer A Almegaard
Skolebetj H L Lorentsen
2 303 m (Malerm G Hansen) (Ass 31,920)
Snedkersv A P Andersen
Kommis V Enevoldsen
Postexpedient C Vinther
Kobbersm M Poulsen
Metalsliber E Arneson
Enkefru K Hansen
Lærerinde Frk Loft
4 303 d *Enke H Sevel (Ass 8200)
6 303 e *Portør A C Therkelsen (Ass 14,720)
Frk K Nielsen
— M Nielsen
Assistent M H Simonsen
8 303 f *Sadelm J M Jensen (Ass 23,030)
Slagtersv N M Pultz
Portør Th B Eriksen
Fyrb C Chr Nielsen

Reinsholms Papirhandel. Tlf. 60. Regnskabsbøger i alle Formater.

Tordenskjoldsgade

Lagerforv J Clemmensen
Kommis F J Hetebrygge
10 303 g *Arbm M Jensen (Ass 20,580)
Cigarsorterer P Jørgensen
Snedkersv P Jensen
Cigarm K Lauritsen
Cerutm N Nielsen
Maskinarb S Jacobsen
12 303 h *Malerm C Jensen (Ass 24,150)
Maskinarb S Nielsen
Portør L A Hansen
Lagerforv P Frederiksen
— P Farver
Maskinarb V Jørgensen
14 303 i *Postbud S Sørensen (Ass 18,840)
Slagteriarb Chr Richter
Arbm S Petersen
Fhv Bankkass A Johansen
Portør K K Benfeldt
Maskinarb E Andersen
16 303 a *Murerm C Markussen (Ass 21,760)
Portør P Mathiasen
Cigarm R Olsen
Linoleumsarb A N Andersen
Værkfører J P Jensen
Enkefru V Præstrud
Arbm N A Vinther
Portør H Rødtnees
18 303 k *Portør H C Rasmussen (Ass 22,600)
Tobakspinder M Jørgensen
Vognsmører L Petersen
Handelsmedhj A Bundgaard
Snedkersv J Jacobsen
Karetm Chr Nielsen
Bryggeriarb Chr Søndergaard
Snedkersv Vase Petersen
20 303 e *Købm A Jensen (Ass 28,940)
Kolonialforr v A Jensen, Tlf 972
Portør S Jørgensen
Forvalter C Rasmussen
Snedker V Sørensen
Fængselsbetj C Holst
Lærerinde A Christensen
Frk Eva Schram

Tordenskjoldsgade

Polerer M Vinther

Sidegade: Stefansgade

30 285 b *Købm A Petersen (Ass 13,550)
Musiker V Jensen
Lærer P M Nygaard
Fyrbøder C T Hansen
Snedker J M Jensen
Maskinarb R P Rasmussen

Torvet.

1 507 (se Søndergdae 51)
3 508 *Restaur S P Rasmussen (Ass 17,600) Tlf 881
Overportør S C Christensen
5 509 *Organist N Mønsted (Ass 7420)
7 405 a *Direktør M Behring Bryld (Ass 59,790) Tlf 547
Fhv Bagerm C Therkelsen
Bagerm Th Lassen, Tlf 798
Sadelm N Nielsen
Enkefru Hedevig Jørgensen
Enkepastorinde Elise Konradsen
Baandmager H Dalriis
2 572 (Købm P Jessen og Fabrikant Emil Møller) (Ass 152,810)
Driftsbest N P Stensballe
P Jessens Smør-, Ost- og Fedevareforr, Tlf 180
Jens Bechs Urmagerforr, Tlf 980
M Bahrs Chokolade- og Confektforr, Tlf 1144
Palæteatret
Tandlæge Julius Rasmussen, Tlf 812
Trafikass Ernst Rasmussen
Fabrikt Th Wittrup, Tlf 918
Kontrollør S P Karner
Textilarb C Vestphal
4 571 *Odd Fellow Logen „Horsia" (Ass 130,000)
Palæ-Caféen, Tlf 81
Restaur M Klestrup, Tlf 1071
6 570 *Købm William Strand (Ass 72,800)
Lausen Holms Sækkelager, Tlf 1313

Guldsmed R. C. Rasmussen & Søn, Sønderg. 22. Egen Forsølvn.-Anst.

Torvet

Villiam Strands Møbellager, Tlf 111
Klaverbygger Chr Bertelsen, Tlf 938
Hindsbergs Pianoudsalg ved Chr Bertelseo, Tlf 938
Bagerm H P Larsen, Tlf 450
Bogh C Christensen
Partik Emilius Jensen
8 569 *Bagerm H L Feddersen (Ass 34,700)
Possementmager N Andersen Tlf 435
Renser M Petersen
Horsens Margarinefabrik A/S, Tlf 768
Dampvaskeriet „Thor"
10 568, 639 *Enkefru M Berg (Ass 25,030)
Frk C Hansen
Smørhuset v B Friis, Tlf 1098
Horsens Sygepleje- og Toiletmagasin v J Lauritzen, Tlf 634
12 567 (Lagerforv S I Olsen) (Ass 4350)
Maskinarb H Betak
H Betaks Lingeriforretn
14 (se Borgergade Nr 1)
16 523 *Partikulier J Jensen (Ass 7360)
Gartner J P Petersen
Syerske Valborg Jensen
Enke K Claudi
18 522 a (Møllefor H Hansen) (Ass 4130)
S Jensens Melhdl, Tlf 615
Kommis Axel Gregers
20 520 (Malerm Ludv B Andersen) (Ass 83,860)
Dyrtidskontoret, Tlf 1314
Staldforp Chr Holgersen
22 520 (Malerm Ludv B Andersen) (Ass 83,860)
Østergaard & Rasmussens Møbeludsalg, Tlf 883
24 519 (Malerm Ludv B Andersen) (Ass 80,500)
A/S I D Koopmanns Svineslagteris Udsalg, Tlf 762

Torvet

Kaffe- og Smørforr „Merkur" v Johansen og Bruun, København, Tlf 398
Ludvig B Andersens Malerværksted
Grosserer Hother Grabow Tlf 1123
Direktør Torben Oxholm, Tlf 815
De jydske Skærvefabriker & Hesselballe Kalklejer v Torben Oxholm, Tlf 815
Arbm Jens Andersen
Læge Svend Stensballe, Tlf 791
Direktør H Hansen, Tlf 412
26 404 *Uhrmagerm H F Bundgaard (Ass 29,920) Tlf 1193
H F Bundgaards Uhrforretning, Tlf 1193
Blomsterforretningen „Viola" v Ella Sørensen, Tlf 598
Enkefru M Fausing

Tugthusvej

fra Nørrebrogade.

1 126 a (Restaurator M Nielsen) (Ass 26,910)
Fængselsbetj J Christiansen
— S Hansen
3 259 e, 278 b *Murersv J Jensen (As 4760)
Enke M Hansen
Guldsmed M Sørensen
Arbm A Balling
5 259 g 277 c *Arbm A Sørensen (Ass 12,750)
Malersv C A Andersen
Enke N Larsen
Fhv Restaurator C C Petersen
Blikkensl H Petersen
7 259 h, 277 d *Bryggeriarb A Jensen (Ass 5160)
Forretter C Hansen
Skipper Chr Christiansen
9 259 i, 277 e (Vognm M Nielsen) (Ass 14,650)
Arbm K Jensen
— S Mortensen
— N L Jakobsen
— H Høy
Staldforp J Sørensen

Rengøringskone L Carlsen
Enke K D Sørensen
11 259 d, 277 g *Vognm M Nielsen (Ass 13,200), Tlf 847
Fængselsbetj H E Hansen
Brødkusk P Th Friedel
Bogholderske A Friedel
Enke I P Andersen
Sidegade: Ryesgade
23 270 q *Assistent V Petersen (Ass 5740)
Enke K Petersen
Fængselsbetj M K Mikkelsen
25 270 p *Fængselsbetj A P Thorsgaard (Ass 6750)
Fængselsbetj M Nielsen
27 270 o *Bryggeriarb Chr Mikkelsen (Ass 11,720)
Lærer Ad Petersen
Snedkersv N P Petersen
Fængselsbetj H P Hansen
Snedkersv P Storm
29 272 e *Husejerinde J Rasmussen (Ass 10,780)
Kusk A Petersen
Maskinarb H Lauritsen
Fabrikarb F Jørgensen
Modelsnedker N Mikkelsen
31 272 r *Fængselsbetj L Ginnerup (Ass 6980)
Kedelpasser L Nissen
Fabrikarb J Laursen
33 272 s (Sygebetj M Andersen) (Ass 7340)
Overbetj C Goldbeck
Fabrikarb P Hansen
35 272 t *Maskinarb Th Sørensen (Ass 6770)
Fhv Værkf N Nielsen
37 272 u *Tømrer S Chr Jensen (Ass 5630)
Pudser N Rasmussen
Sidegade: Bülowsgade
41 272 x *Fængselsbetj C A Christensen (Ass 9460)
Tapetserer A Jensen
Brødudsalg v Snedkersv C Jørgensen
43 272 y (Tømrerm K Andersen) (Ass 8130)
Maskinarb O Nielsen
Fængselsbetj V Estrup
Frk M Poulsen
Sidegade: Istedgade
49 272 ø, 272 aa *Vognm S P Jørgensen (Ass 7060) Tlf 1291
55 273 b *Syerske A Nielsen (Ass 5190)
Smedesv H C Pagh
Syerske H Petersen
Væver J Hansen
Sidegade: Fælledvej
— 128 *Tvangsarbejdsanstalten (Ass 150,240) Tlf 114
Inspektør L Schultz
Opsynsm N Hansen
Opsynskarl K Madsen
— Chr Christensen
— P Jensen
Medhjp.ske A Hansen
— Petra Jensen
— Anna Skibsted
— 130 Straffeanstalten, Tlf 50, 140 509, 944
Inspektør F From
Viceinspektør Vandahl
Pastor P A Broe
Kasserer J Jacobsen
Bogholder O Møller
Overbetj Chr Jørgensen
Spisemester M Jensen
Sygebetj M Andersen
Overværkm N J Jensen
Portner J P Juel
— P Henriksen
Materialbetj O P Eriksen

Valdemarsgade

(Sølund)

ubeboet.

Vendersgade

fra Frederiksgade til Østergade

11 928 b *Bryggeriarb P Mikkelsen (Ass 5900)
Spinder R Hansen
13 928 n *Slagteriarb J Mogensen (Ass 4660)

Guldsmed R. C. Rasmussen & Søn, Sønderg. 22. — Bedste Pletvarer.

Tugthusvej

19 928 c *Oplæser Martin Sørensen (Ass 6850)
12 906 d *Cigarm C Hansen (Ass 8670)
Væver C Holstein
Tømrersv J A Braun
16 929 a, 929 b *Arbm J Hansen (Ass 7310)
Væver Chr Christensen
Arbm Chr Rasmussen
Enke D Olsen
18 929 ae, ag, ah *Enkefru R Therkelsen (Ass 7440)
Cigarm C Larsen
Skrædersv H V Poulsen

Sidegade: Gothersgade

24 929 p *Fabrikarb C Andersen (Ass 4280)
26 929 q *Maskinarb P Svendsen (Ass 8000)
Væver L Brandt
Snedkerm A Sørensen
28 929 r *Arbm C A Mikkelsen (Ass 7100)
Bryggeriarb O L Petersen
30 929 s *Politibetj P Ranlev (Ass 7500)
Korkskærer J J Jochumsen
32 929 t *Fyrbøder Chr Madsen (Ass 7470)
Portør Th Petersen
34 929 u *Handelsm S Gundersen (Ass 8420) Tlf 1219
Tobaksarb Chr Jacobsen

Vestergade

fra Nørrebrogade

1 A 124 b *Snedkerm Ingvard Jensen (Ass 13,930) Tlf 568
N P Petersens Mekanikerforr
1 B 124 (Snedkerm Ingvard Jensen) (Ass 12,400)
Slagterm M Jochumsen
Slagtersv E Henningsen
Elektriker J P Jensen
Mekaniker N P Petersen
1 123 c (Slagterm S Henningsen) 12,040)
Murerm S Jensen, Tlf 549

Vestergade

Bogholderske M Jensen
Værkfører H Røpke
Slagterm A Jensen
Arbm P Stork
— W Rasmussen
Enkefru Bjørn
3 123 d *Købm M P Lundskov (Ass 27,960) Tlf 710
Mælkehdlr R Rasmussen
Slagterm R Brønd
Fhv Glasmager G E Rohde
Klodsm P Christiansen
Fængselsbetj C Christensen
Enkefru A Jensen
Snedkerm E Clausen
Cigarm V Rohde
Frk C Hansen

Sidegade: Houmannsgade

5 255 l *Snedkerm J Jensen (Ass 46,380) Tlf 1054
Enke C Sørensen
— M Thomsen
Enkefru C Hansen
Sodavandsaftapper O Andersen
Rullekone E Loft
Missionær P Olsen
Maskinm T Rasmussen
Snedkersv S Clausen
7 255 k *Forretter N Hansen (Ass 6100)
Enke E Haarmark
Enkefru K Jensen
9 255 i (Snedkerm J Jensen) (Ass 6280)
Cyklehdlr Chr Duus
Arbm M Rasmussen
Enkefru E M Jensen
11 255 r (Snedkerm J Jensen) (Ass 10,550)
Enke M Rasmussen
Enkefru E Hansen
Arbm S Rasmussen
Partikulier N E Nielsen
Arbm J Hansen
Enke M Petersen
13 255 p (Værkfører S Knudsen) (Ass 12,510)
Sadelm R Trautmann
Kød- & Paalægsforr v R Trautmann

Reinsholms Papirhandel. Tlf. 60. — Kopipresser og Kopiartikler.

Vestergade

Barber C Beyer
Slagter S Henningsen, Tlf 942
Sadelmagersv L Andersen
Frk A Nielsen
15 255 f *Fhv Købm J A Munch (Ass 6200)
Købm Chr Jørgensen
Arbm G Andersen
17 255 o *Arbm K Hjort (Ass 5580)
Arbm M Petersen
Fabrikarb.ske A Poulsen
Syerske H Petersen
19 255 d (Murerm Christensen) (Ass 8810)
Bryggeriarb.ske J Jensen
Arbm F Vestesen
— A M Jensen
Skomagersv P Jensen
Skiltemaler Chr Jacobsen
Fabrikarb A Christiansen
21 255 b, 255 m *Grønthdlr Chr Christensen (Ass 5750)
Frk M Sejerstand
Fabrikarb.ske A Godsk
Lagerarb V Villumsen
Kommis V Christensen
23 255 a, 255 c *Beværter A K Rasmussen (Ass 10,710)
Rullekone F Bentzen
Arbm J J Buhr
Enke B Nielsen
Blikkensl.m H Petersen

Sidegade: Nygade

25 292 *Købm A Petersen (Ass 16,000) Tlf 193
Slagter J Kraul
Trikotagehdlr M Rasmussen
Fiskehdlr J Jensens Enke
27 290 a, 291 a *Smedesv R Thomsen (Ass 12,830)
Arbm M Høiniche
— Andersen
Mælke- & Brødudsalg ved K Hansen
29 290 b *Skomager L N Bryld (Ass 4200)
Arbm U Hansen
Filehugger Frølich
31 289 *Kludehdlr N P Nielsen (Ass 4320

Vestergade

Arbm N Laursen
33 288 a *Brolægger J B Petersen (Ass 9560)
Skrædersv J P Petersen
Fængselsbetj C J Rasmussen
Enke K Olsen
Frk I Jensen
Enkefru A Rasmussen
Arbm A Jensen
35 288 e *Bryggeriarb A Nielsen (Ass 3540)
Enke M Olsen
— M Sørensen
37 288 d *Arbm A Thomsen (Ass 9720)
Brugsforen „Enigheden"
Best P Andersen
Murersv V Jensen
39 288 b *Murerm W Käsner (Ass 22,600) Tlf 1009
Bryggeriarb R Nielsen
Fabrikarb A Svendsen
Tømrersv A Andersen
Montør E Nødskov
Arbm N J Nielsen
— N Petersen
— A P Mortensen
— H Hansen Eg
— F Groth
Enke R Sørensen
— M Jensen
— H Johansen
41 287 b, 288 c *Fængselsbetj Chr Roest (Ass 6150)
Skom.m S Andersen
43 287 a *Vognm A P Petersen (Ass 13,470)
Kolonialforr ved A P Petersen, Tlf 682
Kommis A Petessen
Arbm A Knudsen
45 286 *Slagterm J T Løwenstein (Ass 11,100)
Slagterm A Henningsen, Tlf 861
Vestergades Smør- & Margarineforr v A Løwenstein, Tlf 1133
47 285 (Vognm A P Petersen) (Ass 7150)
Kusk H Gertsen
Hjemmebageri v E Gertsen

Guldsmed R. C. Rasmussen & Søn, Sønderg. 22. Fabr. af Guldarbejde.

Vestergade

Enke J Jensen
— I K Iversen
Sidegade: Tordenskjoldsgade
51 283 *Enke K Winther (Ass 6180)
Kolonialforr v K Winther
Fabrikarb.ske A Jensen
Arbm L C Petersens Enke
53 282 *Arbm J H Jensen (Ass 3640)
Syerske K J Lerche
Pens Fængselsbetj M Mikkklsen
57 280 f, 280 g *Fængselsbetj J C Jensen (Ass 6400)
Maskinarb J Jonassen
59 280 d, 280 e *Fængselsbetj N Jensen (Ass 5960)
Sadelm.sv K Kndsen
61 280 b, 280 c *Købm Chr Petersen (Ass 10,600)
Enke E Jensen
Slagteriarb L Jonassen
Enke A K Petersen
Sidegade: Kapt Andersens Gade
65 279 b *Bagerm P Hansen (Ass 18,410)
Fængselsbetj H C Petersen
Arbm R Petersen
Sadelm.sv M V Christensen
Former P Clausen
Fabrikarb.ske M Jensen
Sidegade: Fælledvej
71 Mk 34 c *Fængselsbetj J Olsen (Ass 6750)
Fængselsbetj L Jørgensen
Skom.m I P Andersen
73 Mk 34 d *Lagerforv N Jensen (Ass 6660)
Maskinarb K Hovmand
Arbm N J Jensen
75 Mk 34 e *Handelsgartner J H Christensen (Ass 12,440)
Brødh.ske H Petersen
Banearb F Eliasen
Telefondame M Petersen
Snedkersv P M Petersen
Arbm P Rasmussen
Væver V Jensen
Sidegade: Frederiksberggade
75 b Mk 526 aa *Enke E Hansen (Ass 19,750) Tlf 90

Vestergade

Frk Agnes Hansen
Kolonialh v E Hansen, Tlf 90
Kommis V Hansen
Skom.sv J Jensen
Frk D Karstensen
Malersv C Lynge
77 Mk 526 ab *Fængselsbetj J P Petersen (Ass 3100)
Frk O Højager
Maskinarb A Gundersen
79 Mk 526 av *Frk D Frandsen (Ass 2310)
81 Mk 526 ax (Bødker Th Petersen) (Ass 2710)
Væver P Laursen
Sidegade: Krystalgade
87 Mk 526 ac *Handelsgartner H Dyhrborg (Ass 21,150) Tlf 645
2 256 bc, 256 e *Gæstgiver M P Andersen (Ass 26,110) Tlf 410
Landmandshotellet v M P Andersen, Tlf 410
Staldforp N I Jensen
Enke M Andersen
— K Knudsen
4 256 a, 257 *Mineralvandsfabrikt J N Jespersen (Ass 14,980) Tlf 304
6 258 *Hestehdlr N Madsen (Ass 10,740) Tlf 839
8 259 c *Maskinsedker A V Grandt (Ass 6020)
Murersv A Petersen
Fabrikarb.ske C Jensen
10 259 b *Slagterm H Henningsen (Ass 9120)
Fhv Landpost G Gaardsted
Arbm H Person
Ølhdlr J J Eriksen
12 259 a *Koholder J Kjær (Ass 10,760) Tlf 778
Væverske A Larsen
Arbm J Sigaard
Frk N Mikkelsen
14 259 f, 260 (Karetmager G V Nielsen) (Ass 1980)
Træarb N P Nielsen
Arbm C H Christensen
16 261 (Slagterm S Henningsen)
18 262 (do.)

Reinsholms Papirhandel. Tlf. 60. StortLager af amerik.Kontormøbler

Vestergade

20 263 *Pudser J Jørgensen (Ass 7760)
Arbm L Andersen
22 264 *Arbm J K Sørensen (Ass 7860)
Savskærer N M Rasmussen
Syerske E Hansen
— K Hansen
Vaskepige M Rasmussen
Slagter M Jessen
Skom.sv M Nielsen
24 265 *Handelsmd P Rasmussen (Ass 2200)
Arbm P Christensen
26 266 (Mælkehdlr Bovring (Ass 6160)
Slagterm S Madsen
Malersv A Larsen
Arb.ske P Petersen
28 267 *Glarm N Andersen (Ass 3600)
Arbm H P Petersen
30 268 *Fabrikarb H P Hansen (Ass 3500)
Væver M Madsen
32 269 *Tømrer P Sørensen (Ass 7500)
Frk M Henningsen
Enke K Nielsen Lund
Enke S Sørensen
34 270 c *Klodsm Chr Nielsen (Ass 9960)
Arbm Chr Poulsen
Drejer V Jørgensen
Væverske J Hansen
Kædeskærer K Jensen
Syerske K Jacobsen
36 270 d *Grønthdlr H Sørensen (Ass 16,620)
Enke P Christensen
Maskinarb N Clausen
Gørtler H Rasmussen
Enke J Christensen
38 270 e *Bagerm M Nielsen (Ass 31,300) Tlf 818
Enkefru M Jørgensen
Købm S Ghristensen
Sliber Hjort Petersen
Arbm P Petersen
Sidegade: Ryesgade

Vestergade

42 270 f *Slagter Chr Andersen (Ass 10,400)
Modelsnedker A Poulsen
44 270 g *Inspektør Carl Petersen (Ass 13,100) Tlf 657
Viktualiehdlr H Christensen
Fhv Portør P Poulsen
Montør S Hansen
Mælkekusk M Rasmussen
46 270 h *Fængselsbetj W Hincke (Ass 16,700)
Fængselsbetj J Nielsen
Slagterm C Petersen
Banearb J Petersen
Arbm R Petersen
Enke M Petersen
Arbm Chr Larsen
48 271 b *Fhv Fængselsbetj N K Petersen (Ass 8560)
Arbm A Nødeskov
Arb.ske B Jørgensen
Frk S Petersen
Arbm J Rasmussen
— S Nielsen
Enke K Kaht
50 271 a (Enkefru M Petersen) (Ass 3570)
Trikotagehdlr J Rasmussen
Fhv Ledv I K Høstrup
Arbm S Larsen
Kommis H Sørensen
52 272 b *Arbm J Jensen (Ass 9460)
Bryggeriarb J Andersen
Arbm P Nielsen
— A Jørgensen
Bryggeriarb J Henriksen
Skræderm K Jensen
54 272 c *Enke O Petersen (Ass 3300)
Mælkekusk P Petersen
Sidegade: Bülowsgade
70 272 k (Tømrerm Christensen) (Ass 8200)
Maskinarb P V Hansen
Fængselsbetj A Juul
Lærerinde P Nielsen
72 272 h, i *Mælkehdlr H N Haas (Ass 17,380)
Fængselsbetj P Rasmussen

Vestergade

Former M Olsen
Arbm N Lyngholm Nielsen
— J Andersen
— A Sørensen
Fhv Postbud P Jensen
Sølvsmed V Haas
Sidegade: Istedgade
74 272 g *Cigarmester M Rasmussen (Ass 13,400)
Rejsende N M Larsen
Kolonialforr v N M Larsen
Snedkersv J Lærche
Enke M Westphael
Arbm R Rasmussen
Slagtersv R Nielsen
76 272 a *Vagtmester F E Larsen (Ass 5940)
Murersv Gravenslund
78 273 a *Købm J Chr Nielsen (Ass 15,100)
Skomagersv M Rasmussen
Enke M Petersen
— I C Jensen
Franskv M Mortensen
Arbm Chr Nielsen
— Chr Christensen
80 273 c *Skindhdlr Chr Andersen (Ass 16,460) Tlf 366
Arbm A Sørensen
Smedem F Frandsen
Kørekarl J Jensen
Enke M Monberg
82 273 d *Stensliber I P Laursen (Ass 12,340)
Arbm K Knudsen
Enke B Jørgensen
Arbm S P Frandsen
Enke K Nielsen
Snedkersv H Laursen
Arbm N Christensen
— H Mikkelsen
— Chr Sørensen
Snedkersv R Petersen
84 273 e (Købm H P Andersen) (Ass 14,400)
Fhv Fabrikarb H Gudsen
Arbm A Feldt
— J Jensen
— S Rafn
Fabrikarb.ske A Jensen

Vestergade

Fabrikarb.ske M Jensen
Snedkersv P Petersen
Enkefru M Poulsen
Cigarm V Ottosen
Frk K Petersen
86 273 f *Enke K Johansen (Ass 3530)
Frk K Jensen
Enke H Jensen
Fabrikarb.ske R Johansen
Teglværksarb E Jensen
88 274 b *Slagter J Rasmussen (Ass 4930)
Slagtersv V Gramkov
90 274 a (Købm Chr Olsen, Havnen) (Ass 18,050)
Fængselsbetj R Skaffde
Postkontrahent Birch
Lagerexpedient Vilh Hansen
Malersv C Carlsen
Fhv Købm L Christensen

Vestermark

— 138 ae, de *Gartner J K Christensen (Ass 17,530) Tlf 326
Arbm K H Madsen

Villavej

fra Sundvej.

(Markjorder)

1 a 129 fr (Murer N P Andersen) (Ass 13,650)
Blikkensl E M Andersen
Skræder P Frandsen
Enke P Nielsen
Savværksarb M Christensen
1 b 129 fs „Axelhus" *Skræderm R M Winther (Ass 13,650)
Enke M Nørbæk
Enkefru K Jensen Munkhøj
Rentierske A Larsen
Typograf L P Larsen
3 129 fb *Sadelmagerm A M Hansen (Ass 4460)
Lagerekspedient A Hansen
5 129 eø *Mekaniker F H Østergaard (Ass 4130)
Cigarm V F Enevoldsen

7 129 ez *Enke K Rasmussen (Ass 4540)
Maskinarb P Schultz
9 129 ex *Murerm Chr Schou (Ass 5170) Tlf 619
11 129 eu *Typograf Th Walther (Ass 2840)
13 129 es *Enke A Frederiksen (Ass 3620)
Enke Karen Limbert
15 129 eq (S Hauge) (Ass 4120)
Enke M Rasmussen
Maler F Christensen
17 129 eo *Fhv Landmd Chr Henriksen (Ass 4720)
Postkusk J P Jensen
19 129 em (Grosserer Chr Christensen, Kbhvn) (Ass 3650)
Fhv Landmd L Christensen
Arbm A Jensen
21 129 ek *Tømrer L A Hansen (Ass 4700)
Fisker P Fuglsbjerg
Agent Th A Johnsen
23 129 eh *Arbm S Madsen (Ass 3720)
Skom N P Knudsen
Skræder H Knudsen
25 129 ef *Bankbud S C Sørensen (Ass 5700)
Fhv Skolebest.inde Andrea Dyrebye
27 129 ed *Savsk J P Hansen (Ass 3430)
Snedker A Solgaard
29 129 eb *Savsk S C E Ludvigsen (Ass 4800)
Karetm H Fogt
31 129 dø *Maskinpasser N Hansen (Ass 3540)
Fabrikarb.ske D Nielsen
33 129 dz *Smed H Lund Knudsen (Ass 4660)
Syerske M Johansen
35 129 dx *Arbm S Mathiasen (Ass 8590)
S Mathiasens Mælke- & Brødhdl
Styrmand N Rasmussen
Maskinarb M P Rasmussen

37 129 du *Mekaniker Th Sørensen (Ass 7300)
Slagterforr v Th Sørensen
Arbm M Petersen
— Mads Jensen
Sidegade: Bredgade
39 129 cb *Maskinarb A Jensen (Ass 4560)
Skomagerm F N Jepsen
41 129 bø *Arbm Chr Sørensen (Ass 5130)
Arbm Osvald Hansen
Enke S Simonsen
43 129 bz *Frk Jensine Nielsen
Lagerarb A Løwenstein
45 129 bx *Arbm Chr Jensen (Ass 5440)
Arbm B Chr Jeppesen
Fyrbøder Th Knudsen
47 129 bu *Maskinarb R E Darling (Ass 5300)
Arbm Jacob Jensen
49 129 bs *Fhv Landm D Andersen (Ass 5300)
Smed K C Poulsen
51 129 bq *Maskinpasser P Petersen (Ass 5300)
Partikulier R E Møller

Vimmelskaftet

fra Allégade til Smedegade.

1—3 110 c *Restaurator M Toft (Ass 16,400)
Slagtersv G Altenborg
Arbm L Laursen
Væver E Nielsen
Frk M Jensen
5 110 d (Trikotagehdlr M Behring) (Ass 9490)
Skræder M Poulsen
Enkefru S Schrøder
— M K Kristiansen
— A Baruel
— Cecilie Rasmussen
Fhv Arbm J Nielsen
7 110 k, 110 o *Uldhdlr C Christensen (Ass 10,900)
Bogholderske S Christensen
Arbm Chr Nielsen

Guldsmed R. C. Rasmussen & Søn, Sønderg. 22. Gravering-Cicelering.

Vimmelskaftet

Arbm R P Rasmussen
Arbejderske M Jørgensen
9 110 p *Snedkersv N C Petersen (Ass 5600)
Arbm Hans Petersen
11 110 i, 111 b *St Stefanshjemmet (Ass 51,090)
Søster E Schrøder
— Engeline Schrøder
— Anni Larsen
— Kamilla Petersen
— Anna K Pedersen
2 110 l (Se Allégade 30)
4 110 q *Vognm P Sørensen (Ass 5320)
Slagterm C Rix
Fabrikarb C R Donatsky
6 110 s *Murerm R Petersen (Ass 17,420)
Arbm J Hansen
Strikkerske M Eriksen
Murersv Andreas Laursen
Arbm C Andersen
Enke K Jensen
8 110 a *K F U K (Ass 11,550)
Husmoder Frk D Malling
Husassistent Frk A Malling
10 110 t *Murer Th Petersen (Ass 6530)
Montør Th Petersen
Enke Maren Petersen
Fhv Sømand A P Jensen
12 110 u *Murersv R Nielsen (Ass 12,310)
Mejerist K Knude
Støberiarb M Sørensen
14 110 v *Enkefru K Michelsen (Ass 9900)
Enkefru S Nielsen
Mejerist J Poulsen
Snedker J Petersen
Maler H Rasmussens Enke
Staldkarl M Enevoldsen
16 110 x (Købm H Sørensen) (Ass 9050)
Bødker A Sørensen
Enkefru C Petersen
Garver A Lund
Arbm J Chr Jensen
Fabrikarb.ske J Andersen

Vimmelskaftet

Enkefru M Hansen
18 110 n *Købm H Sørensen (Ass 10,300)
H Sørensens Skotøjsforr
Sparekassebud F J Rønsholdts Enke
Enkefru P Petersen
Medhjælperske M Nielsen
20 110 m Frk D Isager) (Ass 6500)
Snedkersv G Elleskov
Cigarm L V Kühn
Enke K M Andersen
22 110 h *Enkefru K Lauritzen (Ass 14,300)
Smedem S Sørensen
24 110 f, 110 y *Sadelmagerm J Christensen (Ass 27,710) Tlf 823
Agent Vilh Madsen
Skomagerm F Coops
Årbm A Rasmussen
— Jørgen Christensen
— S Rasmussen Leed
Enke Karen Andersen
Mælkehdlr A K L Andersen
Skomagerm Chr F Vestbo
Trikotagehdl J Nielsen Donner

Voldgade

fra Adelgade.

(Markjorder)

3 86 bh, bi, bk *Fabrikt H Jacobsen (Ass 12,700) Tlf 1218
55 86 ch *Mekan K Christensen (Ass 6900)
Husbest.inde K Jensen
4 86 dx *Fængselsbetj S C Hansen (Ass 7110)
Frk A Petersen
6 86 dv *Arbm J Chr Ulvbjerg (Ass 14,920)
Arbm C O Petersen
Handelsm S Laursen
Arbm C Christensen
Væver E Zettergren
Enke E Sørensen
8 86 du, 86 ct *Arbm S Hansen (Ass 7530)
Fhv Gaardejer J Andersen

Reinsholms Papirhandel. Tlf. 60. Lager af amerikanske Skriveborde.

Voldgade

10 86 ds, 86 dt (Kreat.hdlr S Henningsen) (Ass 16,170)
Enkefru S Rasmussen
Slagterm L P Andersen
Slagtersv A Jensen
Metalsliber M J Larsen
Næstform A C Christensen
Smedesv C Andersen
12 86 dr *Fængselsbetj S Sørensen (Ass 9400)
Bryggeriarb A P Andersen
Sidegade: Kildevej
44 86 cæ *Skom A R Hansen (Ass 6060)
64 88 cs *Snedkersv Chr Vinther (Ass 4680)
Møllersv Jensen Lundum
70 86 cp *Tobaksarb J Værndahl (Ass 4210)
Arbm P Rasmussen

Østergade

fra Nørretorv til Blæsbjerg.

1 953 *Gibsermester J P Nielsen (Ass 4020)
3 952 *Kbm J Bloksted (Ass 7980) Tlf 452
Arbm Erik Knudsen
Enkefru J Andersen
5 951 *Vognmand H F Brandt (Ass 12,850) Tlf 1034
Arbm P Olsen
— J Jensen
Barber F Nielsen
Enke K Altenborg
— N Jensen
7 950 *Husejer J C Sørensen (Ass 7580)
Arbm M Svejgaard
— Th Iversen
Gasværksarb J Christensen
9 949 a, 949 b *Husejer M J Mortensen (Ass 3820)
Enke K Kjær
Fabrikarb P Boisen
Arbm A Petersen
11 948 *Tømrersv J Frederiksen (Ass 6900)
Arbm V Andersen

Østergade

Enkefru N Hoffmann
Bogbinder S Rathausen
13 947 *Handelsmd N Christensens Enke (Ass 8000)
Arbm R Udbye
— A Nielsen
Enke A Nielsen
15 946 b *Vognmd J Jensen, Tlf 1261 (Ass 8840)
Murer J Jochumsen
Træskomd C Christensen
Banearb Anton Nielsen
Syerske M Jensen
17 945 *Enke B Hansen (Ass 5450)
Arbm C Kjærulff
Frk Mine Christensen
Arbm P Rørby
— M Therkelsen
19 944 c *Væver P H Petersen (Ass 3620)
19 a 943, 944 b (Frk M Nielsen, Blæsbjerg) (Ass 2300)
Smedesv H C Hansen
21 942 b *Enke C Andersen (Ass 3590)
Arbm A Rasmussen
23 942 c *Enke K Rasmussen (Ass 2930)
Kontorist A M Rasmussen
— E M Rasmussen
25 942 e *Frk M Secher (Ass 7380)
Murer J Seifert
Snedkersv A Hansen
27 942 f *Væver J C Jacobsen (Ass 6200)
Arbm J Poulsen
Sidegade: Griffenfeldsgade
31 942 ak (Overretssagf L Nielsen) (Ass 16,000)
Smedem S Jensen
Frk M Laursen
Arbm B Christensen
Enkefru M Andersen
Snedkersv H Hansen
M Laursens Kolonialforr
— 936 b *Brand- og Bygningsinspektør H Knudsen (Ass 14,650)

Guldsmed R. C. Rasmussen & Søn, Sønderg. 22. Egen Forsølvn.-Anst.

Østergade

— 935 c Villa „Solvang" (Ass 8050)
*Landbrugskonsulent M C Jørgensen, Tlf 1213
65 935 b Villa „Bakkehus" *Sparekassebogh Edv A N Stuck (Ass 11,300)
Enke H S Nielsen
Mk 473 (Kommunen) „Epedemihuset" (Ass 12,090)
Opsynskone D Laursen
Mk 480 e *Husejer F Mikkelsen (Ass 4480)
Arbm C Rasmussen

Sidegade: Overgade

4 922 b *Købm H C Christiansen (Ass 20,310)
Arbm A Petersen
— J Rasmussen
Renovationsarb J Mortensen
6 923 *Murerm Ludvig Jørgensen (Ass 9200)
Enke K Petersen
Savværksarb H Petersen

Østergade

Arbm H Rasmussen
8 (Murerm Ludvig Jørgensen) (Ass 3570)
Arbm O Bøjlesen
— M Kronborg
10 921 d *Mælkehdlr J Rosenkilde (Ass 7230)
Bryggeriarb J Christensen
Tømrersv P Jensen
Banearb S Nielsen
12 925 f (Husejer J Poulsen) (Ass 4150)
Enke K Frederiksen
— K Knudsen
Handelsm J Nielsen
P Thomsens Handelsgartneri, Tlf 46
22 925 g, 934 m *Væver Th Petersen (Ass 4110)
Blikkensl Aurbach
— 936 Villa „Ester" Lagerchef Aug Tinning

O. Bastian

MODEMAGASIN.

Marie Ørums Efterfølger

Graven 21 - Telefon 994

Største Specialforretning

i

Dame- & Børnehatte

Torve-Kiosken

besørger alt!

Budtjeneste - Incasso m m. - I Torvekiosken faas alle kendte Dag- og Ugeblade samt Rejse-Lekture. - Stort Udvalg af Prospektkort.

Bestil Torvekioskens Telegrammer!

Eneste originale Horsens-Telegrammer samt Fotogravure-Telegrammer fra Horsens smukke Omegn. — Alt fremstillet i Horsens. — Lykønskningstelegrammer m. v.

Ring til 1001 eller 1002.

Personal-Register.

A

Aaberg, C, Oversygepl.erske, Kommunehosp, Sundvej
Aabo, E, Enke. Kirkegyde 8
Aae, Th, Enke, Stjernholm B
— S, Kapt, do, Tlf 742
Aagaard, K, Byfogedfm, Sundvej 1, Tlf 904
— A, Enke, Sundvej 1
— C J, Handelsagent, Smedeg 24
— S, Herredsfm, Gasvej 6
Aamann, F, Fiskeeksport, Gersdorfsg 1, Tlf 1207
— J, Konstrukt, Gersdorfsg 24
— N, Tømrerm, do 24, Tlf 474
— S, do, do 24
Aasted, A, Fabrikarb.sk, Nyg 18
Abildgaard, M, Frk, Nørretorv 5
— E, Købm, Borgerg 5, Tlf 596
Abildskov, V, Arbm, Nyg 30
— A, Enke, Rolighedsvej 13
Abrahamsen, A, Agent, Emil Bojsensg 25
— A P, do, Spedalsø 23
— M, Enke, Nyg 27
— M, Kludehdlr, Mølleg 34
— J N, Kontorbest, Borgerg 5, Tlf 886
— A, Kusk, Ny Havneg 13
— J, Stolem, do 83
Achilles, G, Fuldmægtig, Hulvej 36, Tlf 477
Adam, J, Partik, Strandg 10
Adolfsen, A M, Afholdsvært, fhv, Jyllandsg 8
Adriansen, M, Enke, Gersdorfsg 21
Agerskov, C, Fisker, fhv, Stjernholmsg 36
— J C, Lærer, Hulvej 17
Aggerbeck, S, Enke, Jessensg 3
— C A, Fabrikt, Carolinelundsvej 25, Tlf 909
— E H, do, Smedeg 33, Tlf 148
— E, Sæbekoger, Slotsg 26
Ahlmann, S, Frk, Amalieg 37
Ahrenkiel, M S, Patrouillebetj, Sølvg 10
Ahrens, K D, Afholdsvært, Levysg 4, Tlf 1129
Albertsen, S, Enke, Houmannsg 20
— C, Slagteriarb, Fredericiag 11
Albrecht, J. Pølsem, Sommerlystg 11
Alder, A, do, Frederiksg 10
Alexandersen, T, Frk, Lendropsg 2
Almegaard, A, Overlærer, Tordenskjoldsg, Tlf 706
Alsted, J, Murer, Aaboulev 72
Altenborg, K, Enke, Østerg 5
— C, Fiskehdlr, Nørreg 41
— G, Slagtersv, Vimmelskaftet 1
— L, Snedker, Sdr Kirkegaardsallé 6
Ammitzbøll, S, Partik, Spedalsø 2 a
Ammundsen, J, Enke, Alleg 3
— M, do, Madevej
— J, Telef.expeditr, Jernbaneg 20 a
Amstrup, S, Grosserer, Smedeg 29, Tlf 927

Andersen, J, Agent, Mølleg 34
— R, do, Fjordsg 18
— M, Arb.ske, Frederiksg 28
— K, do, Spedalsø 23
— A, Arbm, Fugholm 22
— A, do, Gasvej 10
— A, do, Houmannsg 14
— A, do, Kapt Andersensg 2
— A, do, Nyg 31
— A, do, Lille Nyg 10
— A, do, Stefansg 17
— A, do, Vesterg 27
— A H, do, Aaboulev 94
— A J, do, Adelgade 8
— A P, do, Grønneg 13
— B, do, Frederiksbergg 44 b
— C, do, Sønderbrog 59
— C, do, Vimmelskaftet 6
— C M, do, Raadhusg 28
— C V, do, Mølleg 31
— E, do, Adelg 13
— F, do, Hospitalsg 10
— F, do, Jernbaneg 13
— G, do, Vesterg 15
— H, do, Hestedamsg 7
— J, do, Aaboulev 100
— J, do, Torvet 24
— J, do, Vesterg 72
— J C, do, Mølleg 48
— J P, do, Sønderg 44
— L, do, Houmannsg 14
— L, do, Vesterg 20
— M, do, Aaboulev 81, Tlf 1317
— M S, do, do 88
— N, do, Houmannsg 28
— N, do, Sønderbrog 81
— N S, do, Allég 25
— P, do. Frederiksbergg 29 b
— V, do, Østerg 11

Andersen, J C, Assurance-forr, Allég 2, Tlf 560
— P A aut Vand- & Gasmester, Slotsg 16
— C, Automobilhdl, Allég 2, Tlf 607
— S, Avlsbruger, Ny Havneg 16
— A, Barberforr, Allég 39
— A, Barber, Beringsg 4
— A, do, Borgerg 2
— M, Bestyrer, Smedeg 62
— P, do, Vesterg 37
— A, Blikkensl, Kildevej 1

Andersen, A K, do, Smedeg 62
— E M, do, Villavej 1 a
— M, Bogh, Houmannsg 4
— A P, Bryggeriarb, Voldg 12
— J, Bryggeriarb, Vesterg 52
— C, Cigarforr, Kattesund 5, Tlf 581
— E, do, Aaboulev 3
— A, Cigarm, Sønderbrog 51
— J, do, Strandg 43
— M, do, Lille Nyg 7
— M, do, Smedeg 22
— A P, Cyklehdl, Hestedamsg 26, Tlf 401
— A P, Cyklehdl, Sønderbrog 7, Tlf 348
— A, Dir, Sønderbrog 15, Tlf 154
— A P, do, Sønderg 38-40, Tlf 700
— R, Drejer, Aaboulev 26
— D, Ekspeditrice, Borgerg 2
— J, do, do 2
— J, do, Nørretorv 27
— H A, Elektr Installationsforr, Smedeg 24, Tlf 588
— A, Enke, Frederiksg 23
— A, do, do 33
— A, do, Houmannsg 31
— A, do, Hulvej 3
— A K, do, Smedeg 62
— A M, do, Amalieg 29
— A M, do, Kildeg 23
— B K, do, Slotsg 4
— C, do, Levysg 19
— C, do, Østerg 21
— C K, do, Kildeg 23
— D, do, Kirkegyde 8
— E, do, Stefansg 12 a
— H, do, Fabrikvej 66
— H, do, Stjernholmsg 38
— J, do, Fredericiag 30
— J, do, Nyg 23
— J, do, Ny Havneg 23
— J, do, Nørreg 31
— J, do, Nørrestrandsg 14
— J, do, Sundvej 6 b
— J, do, Østerg 3
— K, do, Amalieg 37
— K, do, Mølleg 25
— K, do, Smedeg 76
— K, do, Vimmelskaftet 24
— K M, do, Havnen 21
— K M, do, Vimmelskaftet 20

N. Raackmann. Papirvarefabriken fabrikerer bl. a. daglig indtil 100 gr Kage- og Cabaretpapir. Tlf. 213 & 595.

Andersen, L, Enke, Adelg 8
— M, do, Aaboulev 67
— M, do, do 62
— M, do, Frederiksg 49
— M, do, Mølleg 37
— M, do, Stefansg 30
— M, do, Vesterg 2
— M, do, Østerg 3
— N, do, Aaboulev 94
— P, do, Strandg 23
— P, do, Tugthusvej 11
— R, do, Frederiksg 6 b
— S, do, Ny Havneg 7
— S, do, Nørrestrandsg 22
— C, Fabrikarb, Vendersg 24
— M, do, Nørretorv 5
— N L, do, Nyg 9
— J, Fabrikarb.ske, Vimmelskaftet 16
— C P, Farvehdlr, Hestedamsg 3, Tlf 741
— C P, Farvehdlr, Sønderg 30, Tlf 191
— A, Fiskehdlr, Smedeg 50, Tlf 1184
— C, do, Aaboulev 64
— L, do, do 87
— C Fisker, Rolighedsvej 3
— C, do, Strandg 5
— Chr, do, do 5
— K, do, Gersdorfsg 1
— A, Fornikler, Thorsg 44
— C, Forretningsbest, Fredensg 8
— A, Forretningsf, Nørreg 5
— M, Forretter, Nyg 34
— P, do, Istedg 23
— C, Frue, Sølvg 8
— E, do, Fugholm 3
— S, do, Havneallé 6
— A, Frk, Mølleg 13
— C, do, Jernbaneg 9
— E, do, Levysg 5
— H, do, Fabrikvej 13
— J, do, Kildeg 4
— M, do, Stefansg 21
— N, do, Ny Havneg 41
— C, Fyrb, Lille Nyg 10
— G, do, Havnen 21
— N, do, Houmannsg 35
— A C, Fængselsbetj, Frederiksg 29 a
— N P, do, Nørrebrog 20
— S C, do, Frederiksberg 36
— J, Gaardejer, fhv, Voldg 8

Andersen, A, Gartner, Sønderbrog 83, Tlf 1148
— N, do, Alleg 59
— N, Glarm, Vesterg 28
Andersen, H C, Grosserer Amalieg 4, Tlf 1112, 1190
— P, Grønthdlr, Fugholm 23
— M P, Gæstgiver, Vesterg 2 Tlf 410
— C, Handelsm, Nørrestrandsg 22
— P, Handelsrejsende, Kjeldsensg 5
— A S, Hestehdlr, Nørreg 27, Tlf 913
— C P, Hestemglr, Kattesund 5 Tlf 581
— A, Husbest.inde, Nørretorv 27
— H, do, Grønneg 12
— F, Husejer, Adelg 1
— J, do, Krystalg 37
— H A, Ingeniør, Smedeg 24 Tlf 588
— A R, Inspektør, Jyllandsg 5 Tlf 1235
— H P, Isenkramforr, Nørreg 7 Tlf 87
— H P, Isenkræmmer, Smedeg 14
— O, Jomfru, Hospitalsg 10
— K, Kartemester, Istedg 25
— M P, Klodsm, Smedeg 69
— L, Kommissionær, Stefansg 30
— N, Kusk, Farverg 13
— N, do, Smedeg 45
— A, Købm, Smedeg 46
— A M, do, Alleg 8
— Carl, do, Sønderg 44, Tlf 244
— H P, do, Fabrikvej 66, Tlf 411
— J, do, Adelg 18, Tlf 1298
— L M, do, Smedeg 89, Tlf 659
— N P, do, Lille Nygade 6
— S P, do, Ny Havneg 41
— S E, Lagerexpedient, Bjerreg 16
— R, Lagerforv, Fælledvej 17
— D, Landm, fhv, Villavej 49
— C N, Linoleumsarb, Tordenskjoldsg 16
— J, Lokomotivf, Hulvej 17
— O S, Lærer, Fabrikvej 14
— K, Lærerinde, fhv, Sundvej 10
— L, do do 10
— L, do do 10
— C A, Maler, Tugthusvej 5

Guldsmed R. C. Rasmussen & Søn, Sønderg. 22. Stort Udv. i Smykker.

Andersen, L B, Malerm, Havnealleen 10, Tlf 535
— C P, Malervare- og Tapethdl Sønderg 30, Tlf 191
— L B, Malerværkst, Torvet 24
— C, Maltgører, fhv, Sønderbrog 9 Tlf 497
— Chr, Maskinarb, Emil Bojsensg 16
— E, do, Tordenskjoldsg 14
— J, do, Frederiksg 49
— J, do, Sjællandsg 11
— L, do, Fabrikvej 21
— P, do, Emil Bojsensg 46
— R J, do, Spedalsø 24
— Th, do, Sønderbrog 24
— A, Maskinassistent, Gasvej 17
— S, Maskinm, Gersdorfsg 28
— Chr, Maskinpasser, Strandg 13
— Elna, Modeforr, Sønderg 34 Tlf 1173
— C, Montør, Aaboulev 85
— H, do, Beringsg 4
— A, Murer, Alleg 61
— A, do, Houmannsg 27
— B, do, do 62
— E. do, Sølvg 14
— J, do, Slotsg 11
— O, do, Sommerlystg 15
— R, do, Emil Bojsensg 51
— S, do, Slotsg 24
— A K L, Mælkehdl, Vimmelsk 24
— Sv, Møbelfabrik- og Møbeluds Sønderg 15, Tlf 208
— H, pens Overbetj, Sundvej 16
— H, Overpakm, Levysg 10
— J, Partikulier, Sønderg 45
— K, do, Alleg 29
— B, Pensionat, Nørreg 13
— A, Polerer, Fredericiag 1
— E A, Portør, do 24
— N, Possementm, Torvet 8 Tlf 435
— C, Rebslager, Adelg 18
— J, Redaktør, Amalieg 24, Tlf 1328
— B, Rejseinspektør, Jyllandsg 5 Tlf 1235
— A, Reservebetj, Fredericiag 40
— H C, Restaurator, Rædersg 4 Tlf 311
— H P, Rullem, Stefansg 2
— L, Sadelm, Vesterg 13

Andersen, Green, Sagf, Jessensg 6, Tlf 400
— L, Savskærer, Møllegg 48
— G, Skibstømrer, Strandg 7
— Chr, Skindhdl, Vesterg 80 Tlf 366
— J P, Skomager, do 71
— P, do, Nyg 62
— S, do, Vesterg 41
— Trøst, do, Fabrikvej 24
— C, Skræder, Nørrestrandsg 30
— H, do, Kattesund 24
— N, do, Frederiksg 4
— C, Slagter, Sønderbrog 57
— C, do, Vesterg 42
— G, do, Frederiksg 42
— J, do, Havnen 3, Tlf 446
— J, do, Nørrestrandsg 28
— L P, do, Voldg 10
— P, Slagteriarb, Nyg 60
— P H, do, Istedg 8
— J, Slagteriarb.ske, Alleg 59
— A S, Smed, Fredensg 12
— C, do, Nørrebrog 28
— C, do, Voldg 10
— P B, do, Aaboulev 55
— P B, do, Emil Bøjsensg 84
— R, do, Smedeg 76, Tlf 240
— A P, Snedker, Tordenskjoldsg 2
— Chr, do, Beringsg 4
— F W, do, Kattesund 15
— H, do, Istedg 8
— L, Snedker, Jernbaneg 11
— M, do, Fredericiag 32
— N P, do, Thorsg 42
— P, do, Spedalsø 19
— Sv, Snedkerm, Sønderg 15 Tlf 208
— O, Sodavandsaftapper, Vesterg 5
— S, Spinder, Stefansg 2
— A, Sporemager, Smedeg 52 Tlf 239
— S, Stevedor, Amalieg 1 a Tlf 565
— A, Syerske, Borgerg 16
— A, do, Fjordsg 17
— G, do, Frederiksg 49
— J, do, Smedeg 96
— M, do, Nørrebrog 2
— M, Sygebetj, Straffeanstalten, Tugthusvej, Tlf 1284

Reinsholms Papirhandel. Tlf. 60. Regnskabsbøger i alle Formater.

HORSENS AVIS

Skanderborg Amtstidende

Udgaar 7 Gange ugentlig i 6- og 8-sidet Format og moderne Udstyrelse

Egnens hurtigste og paalideligste Nyheds-

:-: blad og bedste Annonceblad :-:

Annoncepris pr. Petitlinie pr. Gang: Henvisninger (1. Side) 30 Øre, Inserater (2. og 3. Side) 25 Øre, Inserater (4. og 5. Side) 20 Øre, Købmandsannoncer paa 6., 7. og 8. Side 15 Øre, Officielle Annoncer 20 Øre, Auktioner og Licitationer 20 Øre, Forlystelsesannoncer 20 Øre, Alle andre Annoncer 20 Øre for 1ste Gang og derefter 15 Øre pr. Gang

Telefon { **Redaktionen 1000** / **Expeditionen 31**

Horsens Avis er det eneste Blad i Læsekredsen, der udgiver Søndagsavis

Andersen, M, Sygeplejerske, Gersdorfsg 5
— A, Sæbefabrikt, fhv, Havnealle 9
— E D, Sølvsm, Sønderbrog 9
— S, Trikotagehdl, Stefansg 25
— N C, Træskom, Spedalsø 6
— A, Tømrer, Vesterg 39
— A P, do, Borgerg 7
— C, do, Aaboulev 104
— H C, do, Ny Havneg 62
— P, do, Sundvej 6 b
— S, do, Sommerlystg 15
— C, Tømrerm, Smedeg 36, Tlf 763
— A M, Uhrmager, do, 61
— A, Uddeler, Alleg 8
— F, Uldspinder, Nyg 22
— M, Viktualiehdlr.ske, Grønneg 12 Tlf 425
— Chr, Vognfabrikt, Alleg 2, Tlf 607
— A P, Vognm, Levysg 19, Tlf 576
— A P, do, Hestedamsg 28
— C, do, Sjællandsg 2, Tlf 756
— M P, do, Havnealle 29, Tlf 486
— N C, do, Nørretorv 27
— R, do, Houmannsg 24
— A, Væver, Nørretorv 23
— E, do, Nørrestrandsg 18
— F, do, Fabrikvej 72
— J, Væverske, Grønneg 13
— P, Ølbrygger, fhv, Smedeg 26
— A, Ølskusk, do 50
— K, do, Jernbaneg 7
Andreasen, A, Arbm, Alleg 7
— A, do, Smedeg 14
— B S, do, Bjerreg 13
— F, do, Frederiksbergg 10
— H V, do, do 10
— A C J, Arresthusk, Raadhusg
— A, Enke, Borgerg 25
— E, do, Smedeg 89
— J, do, Kildeg 21
— K, do, Nørrestrandsg 22
— E, Fabrikarb.ske, do 22
— Jens, Fiskeforr, Fugholm 15 Tlf 186 og 502
— J, Forretningsf, Kjeldsensg 10
— S, Franskv, Aaboulev 2
— J, Frk, Kildeg 4
— L, do, Smedeg 74
— A, Gasværksarb, Nyg 20
— P, Klodsm, Grønneg 21
Andreasen, S V, Kludehdl, Mølleg 29
— J, Koholder, Raadhusg 8
— A, Lagerforv, Fredensg 11
— J, Landm, fhv, Gersdorfsg 13
— M, Medhjælper, Frederiksberg 10
— N, Partikulier, Sønderbrog 59
— J, Postb, Aaboulev 2
— J P, Sandgraver, Nørrestrandsg 22
— B, Staldforp, Smedeg 67
Andresen, A, Overportør, Thorsg 30
Andsager, C, Mashinhdl, Sønderbro 7 Tlf 432
Anesen, M C, Arbm, Nørreg 9
— J, Frk, do 9
— C N, Frue, do 9
Anker, J, Lærer, Stjernholmsg 5
Ankersten, N P N, Tømrer, Hulvej 12
Ankjær, E, Frk, Alleg 6
Anthonisen, A, Gartner, Sundvej 24
— S, Smedem, Aaboulev 8
Anthoniussen, K, Frk, Frederiksg 21
Anthoni, J, Savskærer, Kirkegyde 10
Anthony, A, Hestehdlr, Sønderbrog 30, Tlf 556
Arentz, S, Mejeriejer, Allegade 47 Tlf 1205
Arneson, E, Metalsl, Tordenskjoldsg 2
Arnestrup, H, Kommis, Sønderbrog 8
— Th, Købm, Smedeg 63, Tlf 259
Arp, H, Appretør, Lindealle
Asmussen, J, Enke, Fredericiag 3
— A, Frk, Sundvej 5
— M, do, do 5
Asplund, G, Bandagist, Smedeg 18
Assam, F, Tobaksarb, Griffenfeldtsg 10
Augustesen, A, Arbm, Sønderbrog 51
Auerbach, C, Blikkensl, Østerg 22
Axel, M Nielsen, Malerm, Hulvej 12
Axelsen, K, Maskinarb, St Helenevej 7

B

Baarvig, N, Murer, Sundvej 8
Baastrand, C P, Elektriker, Bjerreg 38
Bach, M, Entreprenør, Falstersg 3
— M, Fotograf, Borgerg 25
— A, Frk, Amalieg 24
— M, do Stefansg 16
— M, Strygerske, Frederiksg 21

Guldsmed R. C. Rasmussen & Søn, Sønderg.22. Spec: Forlovelsesringe

Bach, V, Sygeplejerske, Kommunehsp, Sundvej
Bache, M, Ejendomsmægler, Sundvej 2, Tlf 181
— A, Franskvasker, Nørrebrog 8
— T M, Frk, Kildeg 23
— A, Handelsmd, Nørrebrog 32
— L P, Købm, Smedeg 89, Tlf 118
— M, Maskinarb, Bjerreg 2
— C, Møllearb, Farverg 8
Backhausen, A, Bogtrykker, Sønderg 41 Tlf 20
— M, Enke, Sønderg 41, Tlf 20
Bager, C, Enke, Kattesund 1
— C, Gæstgiver, Havnen 29
Bagge, S, Partikulier, Sjællandsg 6
Bagger, N P N, Bager, Spedalsø 29
— O, Barberforretn, Smedeg 6
— O, Barber, Sundvej 15
— M, Frk, Hospitalsg 10
Baggesgaard, J, Købm, Stefansg 19
Bahnsen, O F, Cigarm, Kildeg 32
Bahr, M, Konfektureforr, Torvet 2, Tlf 1144
— M, Købm, Kjeldsensg 16, Tlf 119
Balch, C, Enke, Grønneg 13
— H, Væver, do
Balling, A, Arbm, Tugthusvej 3
Ballisager, K, Enke, Ny Havneg 25
Balslev, C, Landinspektør, Alleg 2, Tlf 357
— J W, Toldass, Slotsg 35, Tlf 1119
Balster, C J, Repræsentant, Jyllandsg 3
Baltzer, N, Mælkehdlr, Sønderbrog 83
Bang, T E, Herredsfoged, Teglgaardsvej, Tlf 906
Bangsø, J C, Marskandiser, Kippervig 6
Barner, F M, fhv Købm, Spedalsø 10
Baruel, A, Enke, Vimmelskaftet 5
Bastian, O, Modehdl, Graven 21, Tlf 994
Bayer, C, Blikkensl, Jyllandsg 5, Tlf 585
— L, Enke, Thonbog 17
— J, Malerm, Sønderg 41
Bech, S, Arbm, Fugholm 8
— C, Blikkenslg, Havnealle 25, Tlf 1233
Bech, C, Blikkenslg.værksted, Sønderg 41
— M, Enke, Nørrebrogade 2
— A, Haarfrisørinde, Sønderg 37, Tlf 572
— C, Koholder, Haurowitzvej 9
— C, Maskinhdlr, Sundvej 11, Tlf 1142
— Foght, Maskinhdlr, Sønderg 45, Tlf 14
— C, Mekaniker, Fredericiag 11
— A R, Mægler, Aaboulev 91 Tlf 24
— H, Partikulier, Stjernholmsg 1 Tlf 662
— V, Sadelm, Sønderg 37, Tlf 572
— V, Sadelmagerværkst, Nørreg 27
— J, Smed, Slotsg 38
— Sørensen, Sygeplejeforr, Sønderg 33, Tlf 189
— J, Uhrmager, Stjernholmsg 34
— Jens, Uhrmagerforr, Torvet 2, Tlf 980
Beck, J N, Cigarfabrik, Hulvej 35, Tlf 842
— C, Enke, Hulvej 37
— A L, Grosserer, Nørreg 15 Tlf 1236
— J L, Grosserer, Alleg 19, Tlf 870
— & Co, Kul en gros, Alleg 19, Tlf 584
Beckmann, L H, Handelsr, Jyllandsg 3 Tlf 1355
Bejlegaard, N S, Jerndrejer, Havnealle 13
Bendix, Brdr, Maskinuds, Sønderg 45, Tlf 14
Bendixen, N, Drejer, Frederiksg 76
— M, Enke, Stefansg 32
— R, Købm, Frederiksg 74
— R, do, Havnen 1
— J, Skibsbygger, do 1
— C, Tømrer, Aaboulev 14
Bendtsen, Fru Byraadsmedl, Emil Bojsensg 17, Tlf 1324
— H, Blikkensl, do
— J, Enke, Fælledvej 12
— C, Montør, Stefansg 40
— C C, Murer, Ny Havneg 3
— A G, Reservepostbud, Stjernholmsg 38

Benfeldt, K K, Portør, Tordenskjoldsg 14
Bengtsen, J A, Ejendomsmægler og Gæstgiver, Alleg 23, Tlf 809
— C, Lingeriforr, Jessensg 14, Tlf 1064
— A, Malerm, Stefansg 32, Tlf 480
— C A, Møllerm, do 19 b
Benner, A P, Bødker, Bülowsg 31
Bentzen, C, Arbm, Kjeldsensg 9
— K, do, Haurowitzvej 30
— M, do, Nørreg 21
— M, Enke, Stefansg 11
— F, Rullekone, Vesterg 23
— S, Slagter, Frederiksg 10
— M A, Snedker, Lille Nyg 8
Berg, K V, Arbm, Aaboulev 95
— N, do, Kattesund 13
— J, Blikkensl, Frederiksg 48 b
— A, Enke, do 104
— M, do, do 24
— M, do, Torvet 10
— H, Fabrikarb.ske, Danasvej 2
— H, Kreaturhdlr, Amalieg 23, Tlf 795
— C, Slagterm, Mælketovet 3, Tlf 290
— L, Slagterm, Aaboulev 78
— W, do, do 78, Tlf 256
— M, Syerske, Thonbog 11
Bergaard, A, Slagter, Jernbaneg 7
Berg-Jensen, Postexpd, Stjernholmsg 9 Tlf 1026
Bergstrøm, H, Enke, Slotsg 38
— O, Malerm, Stjernholmsg 38
Bering, H, Arbm, Alleg 35
— N, do, Stefansg 16
— Bryld, M, Direktør, Torvet 7, Tlf 547
Bernth, P, Tobaksarb, Sølvg 14
Bertelsen, M, Barber, Smedeg 96
— N, Enke, Aaboulev 44
— M, do, Borgerg 26
— L, Hestetrækker, Jernbaneg 18
— K, Skolebest.inde, Kildeg 38
— B, Snedker, Kapt Andersensg 7
— J, Translatør, Kildeg 38
Berthelsen, C A, Drager, Slotsg 38
— A, Enke, Frederiksg 18
— A, do, do 48 b
— A M, do, Stefansg 34
Berthelsen, E B, do, Gasvej 2
— P, do, Houmannsg 38
— **C M, Klaverbygger, Torvet 6,** Tlf 938
— V, Kontormedhjælperske, Gasvej 2
— V, Købm, Hestedamsg 17, Tlf 167
— N, Skræder, Sjællandsg 1,
— M C, Skræderm, Sønderg 34
— Th, Typograf, Cigarforr, Nørreg 6
Besmann, C H, Toldass, Carolinelunesvej 21
Betak, H P, fhv Bogholder, Kildeg 23
— H, Cyklereparatør, Fugholm 6
— S J, Incassator, Skolegade 14
— H, Lingeriforr, Torvet 12
— J S, Skomagerm, Graven 15, Tlf 962
— A, Toldass, Jernbaneg 8 a
Beuchert, C M, Banearb, Jyllandsg 6
Beyer, C, Barber, Vesterg 13
Bie, H, Herredsfoged, Rådetg 1
Bierkampf, J E, Tømrer, Carolinelundsvej 22
Bigum, J, Enke, Fredensg 7
Binderup, M Enke, Fugholm 16
Binnerup, M, do, Kildeg 23
Birch, N P, fhv Portner, Frederiksg 11
— C, Postkontrahent, Smedeg 90
— E, Viceinspektør, Alleg 58
Birk, D, pens Lærer, Amalieg 26
Bisgaard, C, Savsk, Smedeg 46
Bitsch, C, Arbm, Niels Juelsg 11
Bjarnason, B, Banearb, Slotsg 5
Bjerre, E, Maskinhdl, Levysg 13, Tlf 989
Bjerregaard, J, Enke, Gasvej 9
— A, Tømrerm, Frederiksg 104, Tlf 1095
Bjerremand, E M, Sjællandsg 15
— A, Dameskr.inde, Houmannsg 27
— F, Postbud, Kjeldsensg 1
Bjerremann, Søstrene, Frederiksg 7
Bjerring, M K, Mælkehdlr, Alleg 43
Bjørn, M, Enke, Vesterg 1
— E, Købm, Slotsg 34, Tlf 764
— C, Partikulier, do 34
— N S, Tømmerforv, Gersdorfsg 28
Bjørnskov, M C C, Murerfmd, Strandg 19
Bjørslev, C P, Lagerforv, Smedeg 60a

Guldsmed R. C. Rasmussen & Søn, Sønderg. 22. — Bedste Pletvarer.

Blahm, P, Maskinarb, Teglgaardsvej 16
Bloch, F, Arbm, Fugholm 5
— N, cand pharm, Hestedamsg 3
Bleis, A K, Enke, Mølleg 37
Blichert, N, fhv Proprietær, Ole Wormsg 12, Tlf 1273
Blichfeldt, B, Frk, Farverg 1C
— M F, Pastor, Amalieg 30, Tlf 1361
Blirup, J J, Brolægger, Langelandsg 1
— Savværksarb, Alleg 34
Block, K, Frue, Farverg 11
— H, Pensionat, Jessensg 2
Bloksted, J, Købm, Østerg 3, Tlf 452
Blom, M Viktualiehdlr, Stefansg 27
Blomstrøm, B, Maskinarb, Bjerreg 13
Bloos, S, Enke, Strandg 7
Blædel-Bertelsen, Enkepastorinde, Gasvej 2
Bock, E, Byfogedfm, Smedeg 26
— L, Enke, Spedalsø 21
— R, Væver, Beringsg 6
Boel, C, Lærer, Aaboulev 6
Boes, K N, Syerske, Jernbaneg 20 b
Boesen, A, Enke, Nørreg 34
Boesen, N F, Skræderm, Sønderg 47, Tlf 307
Bojsen, T, Enke, Slotsg 25
Boldreel, A M, Rangerfører, Fugholm 20
Boldsen, C A, Direktør, Nørreg 15,
— I G, Handelsr, Stationspl 5
Boldt, K, Enke, Nørrebrog 12
— C, Maskinarb, Jylladsg 8
— F, Savsk, Madevej
Bomholdt, K, Murer, E Bojsensg 78
— S J, do, Sønderg 22
Bonde, J C, Arbmd, Kattesund 13
Bondesen, M, Guldvarefabr, Sundvel 4, Tlf 532
Borch, N, Murer, Strandg 9
Borg, M, Enke, Amalieg 39
— C, Frk, Gersdorfsg 25
— I C, fhv Inspektør, Fredensg 5
— C, Proprietær, Nørretorv 15
— H, Sejlmager, Carolinelundsvej 18
— N C, do, Havnen 11
Borgdorff, C, Bogbinder, Fredericg 31
Borgensen, N, Kedelsm, Spedalsø 7
Bornemann, J, Landm, fhv, Ny Havneg 1 a
Bornemann, V, Smedem, St Helenevej 16, Tlf 1011
Borum, V, Værkf, Slotsg 21
Borup, K, Hattemager, Sønderg 39 Tlf 767
Boxen, E, Enke, Frederiksg 78
— M, Snedker, Fælledvej 36
Boyer, A, Justitsraad, Sagfører Rædersg 5, Tlf 95
Braae, S, Fængselsbetj, fhv, Slotsg 3
Bramsen, J, Arbm, Nørreg 18
— M, Enke, Jernbaneg 3
Brandt, A K, Enke, Carolinelundsv 5
— I, do, Amalieg 33
— A M, Frk, Hospitalsg 10
— M, do, Aaboulev 46
— A M, Købm, Gasvej 4
— H F B, Snedker, Thonbog 10
— E, Toldassist, Stjernholmsg 7
— H F, Vognm, Østerg 5, Tlf 1034
— L, Væver, Vendersg 26
Branner, L, Adjunkt, Frederiksg 98
Brasen, T A E, Arbmd, Danmarksg 15
Brass, R, Partikulier, Frederiksg 59
Braun, Th, Portner, do 42
— J, Tømrer, Vendersg 12
Bredstrup, G, Bestyrer, Smedeg 29
Bregnfeldt, N, Slagter, Houmannsg 3
Bregnholm, C G, Handelsr, Hospitalsg 21, Tlf 1262
Breth, P, Arbm, Rædersg 7 b
Brethlau, J V, Smedem, Barnevognsfabrikt, Smedeg 13, Tlf 1029
Briesemeister, H, Cigarhdl og Kaffehdl, Mælketorvet 4, Tlf 781
— C, Væver, Mælketorvet 4
Brill, A, Læge, Borgerg 3, Tlf 296
Brillo, A, Elektriker, Beringsg 1
— O, Paalæggerske, do 1
Brillau, A, Enke, Kildeg 23
Broch, H, Enke, Hestedamsg 13
— M, Frk, do 13
— A, Lingerihdlske, do 13
— J S, Skotøjshdl, Sønderg 25 Tlf 900
— J S, Skotøjsrep.værksted, Smedeg 26
Brodersen, P, Købm, Amalieg 30, Tlf 356
— F A, Smedem, Smedeg 59
Broe, K, Enke, Lille Nyg 2

N. Raackmann. Papirvarefabriken fabrikerer bl. a. daglig indtil 100 gr Kage- og Cabaretpapir. Tlf. 213 & 595.

Broe, K, Frk, Alleg 7
— C J, Murer, Aaboulev 95
— P A, Præst, Straffeanst, Tugthusvej
— R N, Snedkerm, Kattesund 9. Tlf 618
Broust, K, Enke, Nørretorv 27
Brun, A, Frk, Sundvej 1
— V, Smed, Adelg 16
Brundlund, V, Maskinarb, Emil Bojsensg 5
Brunicardi, R, Mosaikm, Alleg 25 Tlf 833
Bruun, A, Enke, Fredensg 9
— M H, Købm, Emil Bojsensg 44 Tlf 1354
— S, Malerm, Kildeg 1, Tlf 728
— L, Savværksarb, Ny Havneg 73
— J H, Smed, Istedg 2
Bryder, M, Statspolitibetj Fælledvej 8, Tlf 830
Bryld, M Behring, Direktør, Torvet 7 Tlf 547
— J U, Købm, Nørreg 18
— L N, Skomager, Vesterg 29
— J, Skræder, Raadhusg 34
Bryndum, C, Stadsingeniør, Nørreg 1 Tlf 245
Bræuninger, K F, Guldsm, Graven 13 Tlf 220
Brøchner, G, Enke, Raadhusg 12
— H P, Herreekvip, Jessensg 4 Tlf 690
— H P, Købm, Jessensg 3, Tlf 690
— W, Købm, Hestedamsg 9 Tlf 19 og 1269
Brøgger, C, Mineralvandsforhdlr Smedeg 14
— M, Modehdl, Smedeg 14
Brønd, R, Slagter, Vesterg 3 Tlf 1157
Brøndum, P, Agent, Havnealle 11
— M, Frk, Nyg 50
Brørup, M, Garderobekone, Alleg 14
— V, litografisk Anstalt, Nørreg 11 Tlf 1164
Buch, G, Bageri- og Mælkeuds, Smedeg 98
— P, Branddirektør, Hestedamsg 16 Tlf 583
— H C, Cigarm, Griffenfeldtsg 7
Buch, R M, Tømrer, Havnealle 17
Buchhardt, C, Arbm, Spedalsø 21
— E, Maskinarb, Thorsg 5
Buchreitz, C, Enke, Cigarforr, Kattesund 10
Buchwald, E, Overlærer, Frederiksg 98 Tlf 1109
Buhl, P, Fabrikarb.ske, Krystalg 21
— C A, Fyrb, do 21
— B, Maskinsnedker, Kapt Andersensg 7
— P, Musiker, Emil Bojsensg 6
— S H, Slagter, Borgerg 20
Buhr, J J, Arbm, Vesterg 23
Bulloch, A, Musikl.inde, Sundvej 1
Bunch, M J, Best.inde, Kildeg 23
— I P, Bogb, Sønderg 41
Bundgaard, A, Handelsmedhj Tordenskjoldsg 18
— C, Journalist, Jyllandsg 3
— H F, Uhrmager, Torvet 26 Tlf 1193
Bune, N P, Arbm, Kattesund 7
Busch, J, Musiker, Levysg 17
— J, W, Værkm, Fælledvej 10
Busk, K M, Enke, Nørreg 19 Tlf 1079
Busse, Th, Farve- og Tapethdl Sønderg 4, Tlf 265
— J, Telefonbestyrer, Nørreg 14 Tlf 364
Buus, W, Landinspekt, Hospitalsg 3 Tlf 1018
Brylling, H J, Lagerforv. Falstersg 4
Bülow, S, Enke, Smedeg 85
— K, Provstinde, Havnealle 23
— J, Væver, Bülowsg 29
— H, Væverske, Stefansg 4
Bæhr, H, Støbegodsuds Smedeg I, Tlf 365, 940
Bækkevold, H, Ingeniør, Sundvej 3 Tlf 165
Bærendtsen, R, Belysningsarb Carolinelundsvej 14
Bøgballe, J, Franskv, Kattesund 25
— C, Musiker, do 27
— A, Snedker, Fredericiag 49
— Chr, do, Kattesund 33
— C, Snedkerværkst, do 15
Bøgebjerg, M A, Portør, Tordenskjoldsg 11

Guldsmed R. C. Rasmussen & Søn, Sønderg. 22. Stort Udv. i Smykker.

Bøghs Eftfl, A C Jensen, Blomsterforr Mælketorvet 1, Tlf 281
Bøjlesen, O, Arbm, Østerg 8
Bøjsen, J, Arbm, Mølleg 25
— P, Fabrikarb.ske, Østerg 9
— H, Rentier, Ole Wormsg 6
Bennelycke, N, Fængselsbetj, Fælledv 34
— P R, Fængselsbetj, Bülovsg 23
Bønsdorff, C, Gartner, Smedeg 18 Tlf 988
Børsholt, P, Sadelm, Alleg 57
— P, Sadelmagerværkst, Alleg 47
Bødttker, A, Direktør, Sønderbrog 18 Tlf 878
Bøtker, S C, Togf, Sønderbrog 73
Bøttern, S, Depotarb, Kapt Andersensg 5
— I, Købm, Sønderg 7, Tlf 112
Boye, E, Frk, Slotsg 11
— E, Lingeriforr, Hospitalsg 1

C

Calmar, L, Slagteriarb, Frederiksg 21
Calundann, J, Enke, Sønderg 42
— Eftfl, A Ohff, Herreekvipering, Sønderg 42, Tlf 531
Caprani, M, Enke, Ole Wormsg 10
Carlsen, J, Agent, Slotsg 27
— E, Arbm, Aaboulev 87
— I, do, Sønderg 23
— A, Bryggeriarb, Sønderbrog 5
— A, Cigarfor, do 5, Tlf 1005
— A, Enke, Allég 12
— A K, do. Strandg 5
— S, do, Ny Havneg 1
— S, do, Smedeg 26
— K, Fabrikarb.ske, do 26
— J, Frk, Ny Havneg 13
— C, Gasværksarb, fhv, Badstuegyde 6
— C, Maler, Vesterg 90
— E, Murer, Strandg 25
— L, Rengøringskone, Tugthusvej 9
— J. J, Sagf, Kjeldsensg 4
— J, Sagførerkontor, Rædersg 5, Tlf 95
— S, Snedker, Aaboulev 89
Carlson, V, Arbm, Nørrestrandsg 22
Carstensen, S, Bager, Fælledvej 44
Carstensen, N, Urm, Graven 8, Tlf 375
Caspersen, H F, Bager, Sønderbrog 71, Tlf 1074
— M, Bager, Amalieg 1, Tlf 654
— A M, Brødkusk, Spedalsø 26
— C, Politibetj, Carolinelundsvej 21
— H, Snedker, Aaboulev 32
Chalet, A, Enke, Fredensg 7
Christensen, S, Adj, Amalieg 1, Tlf 309
— K P, Agent, Havnen 1
— A, Arbm, Aaboulev 68
— A, do, Fyensg 2
— B, do, Østerg 31
— C, do, Frederiksbergg 2
— C, do, Kattesund 20
— C, do, Mølleg 19
— C, do, Ny Havneg 24
— C, do, Nørreg 25
— C, do, Nørrestrandsg 26
— C, do, Spedalsø 25
— C, do, Vesterg 78
— C, do, Voldg 6
— C H, do, Vesterg 14
— H, do, Houmannsg 26
— H, do, Sjællandsg 15
— J, do, Emil Bojsensg 48
— J, do, Kildeg 23
— J, do, Vimmelskaftet 24
— J A, do, Teglgaardsvej 8
— J H, do, Sommerlystg 2
— K, do, Badstuegyde 16
— K, do, Sønderbrog 69
— L, do, Frederiksg 2
— L, do, Sommerlystg 2
— L A, do, Haurowitzvej 20
— M, do, Frederiksg 84
— M, do, Strandg 23
— N, do, Aaboulev 80
— N, do, Frederiksg 78
— N, do, Vesterg 82
— N K, do, Kattesund 33
— P, do, Fugholm 11
— P, do, Vesterg 24
— P E, do, Borgerg 22
— P R, do, Frederiksg 70
— R, do, Mølleg 19
— S, do, Kildeg 23
— S, do, Strandg 13
— C, Bager, Sølvg 1, Tlf 1380
— C, Fischer, do, Havnen 5, Tl. 974

Reinsholms Papirhandel. Tlf. 60. — Dublikatorer og Papirartikler.

Christensen, P G, Ulbæk, Bager, Amalieg 18 b, Tlf 783
— C, Banearb, Danmarksg 2
— N J, do, Skoleg 10
— P, do, Sønderbrog 65
— Max, Bankkass, Havnealléen 15, Tlf 1247
— L. Bladforh, Lille Nyg 3

Christensen, C, Boghandlerske, Graven 21, Tlf 176

— C, Bogh, Hulvej 15
— C, do, Torvet 6
— P A, do, Ole Wormsg 12, Tlf 238
— S, Bogh.ske, Vimmelskaftet 7
— R, Broderiforr, Sønderg 28, Tlf 571
— H B, Bryggeriarb, Stefansg 30
— J, do, Østerg 10
— C H, Cigarforr, Smedeg 93
— C O, Cigarm, Nyg 6
— V, do, Lille Nyg 8
— B, Dameskr.inde, Havnen 31
— C, Dir, Sønderbrog 18
— M, Drejer, Aaboulev 102
— C M, Elektriker, Stjernholmsg 13
— A, Enke, Fredensg 3
— A, do, Lille Nyg 4
— A, do, Rædersg 8
— B, do, Danmarksg 14
— C, Enke, Frederiksg 76
— C, do, Slotsg 13
— H, do, Spedalsø 27
— J, do, Frederiksg 19
— J, do, do 33
— J, do, Nyg 44
— J, do. Stefansg 6
— J, do, Vesterg 36
— J L, do, Sønderbrog 22
— J M, do, Aaboulev 54
— J M, do, Borgerg 13
— K, do, Emil Bojsensg 7
— K, do, Fredensg 21
— K, do, Nyg 56
— K, do, Slotsg 11
— K M, do, Aaboulev 107
— K M, do, Kildeg 23
— K M, do, Nørretorv 21
— K M, do, Stefansg 21
— L, do, Amalieg 14

Christensen, M, do, Aaboulev 100
— M, do, Allég 42
— M. do, Borgerg 16
— M, do, Møleg 34
— M, do, Slotsg 23
— M, do, Spedalsø 7
— M, do, do 16
— M, do, Strandg 30
— M, do, Sønderbrog 77
— M S, do, Hospitalsg 19
— N, do, Aaboulev 129
— N, do, Fælledvej 7
— N C, do, Fredensg 2, Tlf 323
— P, do, Vesterg 36
— S, do, Borgerg 20
— S, do, Frederiksg 11
— S, do, Houmannsg 33
— S, do, Spedalsø 9
— S, do, Østerg 13
— M C, Fabrikarb, Carolinelundsv 13
— H, Formd, Fjordsg 23
— C, Forretningsbest, Levysg 21
— C. Franskv, Nørreg 41
— J, do, Kattesund 33
— A, Frue, Strandg 6
— M, do, Kraghs Stiftelse, Sundvej
— A, Frk, Amalieg 1
— A, do, Slotsg 3
— J, do, Sommerlystg 2
— K, do, Carolinelundsvej 13
— K, do, Nørreg 14
— L, do, Havnealle 8
— M, do, Østerg 17
— R, do, Havnealle 11
— V, do, Nørrebrog 2
— K, Fyrb, Lindskovsvej 11
— O, do, Fredensg 22
— C A, Fængselsbet, Tugthusvej 41
— C P, do, Vesterg 3
— K A, do, Fælledvej 35
— R, do, Stefansg 8
— A, Gartner, Slotsg 30
— J K, do, Vestermark, Tlf 326
— A, Garver, Sønderbrog 39, Tlf 518
— H C, Gasværksarb, NyHavneg 72
— J, do, Østerg 7
— M, do, Havnen 29
— P, do, Fjordsg 29

Christensen, O, Gross, Stationspl 2, Tlf 594

— C, Grønthdlr, Vesterg 21

Christensen, T, Grønth, Mølleg 29
— J H, Handelsgartner, Vesterg 75
— C, Handelsr, Fælledv 6, Tlf 968
— S, Havnearb, Havneallé 25
— Jens, Herreskræderi, Smedeg 14 Tlf 1084
— P, Hotelejer, Sønderg 14, Tlf 701
— F, Husbest.inde, Slotsg 11
— A C, Husejer, Nørretorv 19, Tlf 1069
— N, Husejer, Nyg 30
— K, Husejerinde, Alleg 63
— K, do, Nyg 12
— K, do, do 40
— P N, Instrumentsliber, Mælketorvet 5

Christensen, O, Isenkram en gros, Hospitalsg 6 Tlf 123, 37

— A, Jomfru, Raadhusg 6
— J, Karetm, Nørrebrog 20
— M, Kogejomfru, Kattesund 20

Christensen, Hans, Kolonial en gros, Hospitalsg 6, Tlf 55, 56

Christensen, S P, Kolonial en gros, Nørreg 51, Tlf 164

— C P, Kolportør, Aaboulev 80
— V, Kommis, Vesterg 21
— A, Konfektforr, Graven 7, Tlf 283
— C, fhv kgl Vejer og Maaler, Stjernholmsg, Stjernholm B, Tlf 1347
— G, Kreaturhdlr, Hospitalsg 2, Tlf 1320
— H A, Kusk, Gersdorfsg 10
— M, do, Frederiksg 47
— A, Købm, Stjernholmsg 2, Tlf 774
— M M, Købm, fhv, Kildeg 21
— C I, do, Hestedamsg 16, Tlf 121
— C I, do (Th Knudsens Eft) do 11 Tlf 121
— H, Købm, Hospitalsg 6, Tlf 273
— Knud, do, Nørreg 51, Tlf 695
— L, do, fhv, Vesterg 90
— M, do, Nyg 27
— N, do, Borgerg 7
— N C, do, Sønderbrog 22, Tlf 864
— O J, do, do 57, Tlf 430

Christensen, R, Købm, Sundvej 7
— S, do, Vesterg 38, Tlf 1297
— V, do, Sommerlystg 1, Tlf 936
— R, Lagerarb. Jernbaneg 7
— N, Møller, Lagerchef, Gasvej 2
— C, Lagerexpd, Ryesg 12
— P, do, Emil Bojsensg 3
— C, fhv Landmd, Strandg 8
— L, do, Villavej 19
— S, Ledvogter, Vogterh, Fabrikvej
— L, Lingerih.ske, Nørreg 14
— M, do, do 36
— O C, Lokomotivfyrb, Fredensg 2
— C P, Lokomotivf, St Helenevej 4
— P H, Lygtetænder, Raadhusg 22
— O, Lærer, Fredensg 4
— A, Lærerinde, Tordenskjoldsg 20
— E, do, Alleg 19
— J, do, Nørreg 23
— L, do, Alleg 19
— P, do, Aaboulev 129
— E, Maler, Fabrikvej 23
— F, do, Villavej 15
— J, do, Fredericag 16, Tlf 1294
— P, do, Aaboulev 106
— A C, Maskinarb, Sønderbrog 83
— J, do, Amalieg 1
— M, do, Frederiksg 47
— N, do, Thorsg 44
— S, Maskinsn, Emil Bojsensg 60
— J, Mejeribest, Hestedamsg 28, Tlf 542
— N M, Mejerist, Fredericiag 22
— K, Mekaniker, Voldg 55
— H, Montør, Sønderbrog 57
— C, Murer, Emil Bojsensg 57
— C, do, Farverg 5
— C, do, Hulvej 1
— C, do, Nørretorv 11, Tlf 1182
— J, do, Nørrebrog 26
— J W, Fredericiag 30
— N, do, Stjernholmsg 2
— N O, Sølvg 1, Tlf 669
— A, Mælkehdlr, Haurowitzvej 31
— H I, do, Bjerreg 38
— A C, Næstform, Voldg 10
— C, Opsynskarl, Tvangsarbejdsanst, Tugthusvej
— P, pens Overbetj, Nyg 6
— C, Overlærer, Alleg 4, Tlf 707
— S C, Overportør, Torvet 3

Christensen, A, Partik, Fredericiag 38
— C, go, Bjerreg 40
— J, do, Gasvej 6
— C, Portør, Lille Nyg 9
— C, do, Tordenskjoldsg 9
— H, do, St Helenevej 12
— V, do, Sønderbrog 73
— J A, Postexped, Gasvej 2
— L M, Postkontrah, Sønderbrog 33
— C, Prokurist, do 43
— J, Rejsende, Krystalg 5
— N, fhv Renovationsarb, Danmarksg 17
— C, Repr, Amalieg 31, Tlf 968
— M, do, Sønderbrog 18, Tlf 1255
— M, Reservebetj, Nørrebrog 18
— J, Restauratrice, Smedeg 93, Tlf 246
— C, Ibsen, Restaur, Rædersg 10 Tlf 684
— N, Lund, Restaur, Nørreg 12
— Wium, do, Graven 10, Tlf 277
— A, Rullem, Nyg 29
— K, fhv Røgter, Aaboulev 85
— C, Sadelm, Jernbaneg 20 b
— J, do, Vimmelsk 24, Tlf 823
— M V, do, Vesterg 65
— N, do, Smedeg 41, Tlf 660
— J. Sandgraver, Ny Havneg 31
— C, Savskærer, Carolinelundsv 36
— C, do, Ny Havneg 61
— M, do, Stefansg 30
— M, Savværksarb, Villavej 1 a
— C, Slagteriarb, Jernbaneg 3
— C, do, Levysg 17
— C, do, Madevej 24
— F, do, Nyg 46
— C, Skom, Nørreg 19
— C, do. Sjællandsg 11
— M, do, Emil Bojsensg 3
— M J, Badstuegyde 12
— N P, do, Slotsg 3
— L C, Skomagerm, Kippevig 9 Tlf 1187
— C, Skræder, Carolinelundsv 41
— C E, do, Mølleg 27
— M, do, Fugholm 11
— V, do, Stefansg 23
— C, Skræderforr, Hestedamsg 20, Tlf 765

Christensen, C, Skræderm, Lindealle Tlf 766
— J, do, Smedeg 14, Tlf 1084
— A, Smed, Ny Havneg 1 a
— J, C, do, Emil Bojsensg 29
— A, Snedker, Slotsg 27
— H, do, Bülowsg 5
— P, Snedkerm, Nørreg 7
— S G. do, Sønderbrog 47
— H, Stentrykker, Sjællandsg 30
— O G. Stolemager, Grønneg 8
— M, Syerske, Nørrebrog 26
— J, Sæbekoger, do 20
— A, Telefonarb, Houmannsg 29
— K, Telegrafistinde, Fredericiag 21
— R, Tilskærer, Ole Wormsg 11
— C, Trafikass, Falstersg 20
— C, Træskomd, Østerg 15
— A E, Typograf, Borgerg 22
— J C, Tømrer, Kjeldsensg 2
— C H, Tømrerm, Smedeg 93, Tlf 1136
— N P, Tømrerm, Hulvej 3, Tlf 851
— N P, Tømrerværkst, Nørreg 27
— C, Uldhdlr, Vimmelskaftet 7
— C M, do, Spedalsø 7
— J, do, Fælledvej 11
— A S, Viktualiehdl, Bjerreg 14
— H, do, Vesterg 44
— O C & Søn, Vinhdl, Smedeg 8, Tlf 48
— V, Vinhdl, Knudsg 21, Tlf 653
— V, do, Smedeg 8, Tlf 48
— C, Vognm, Hestedamsg 7
— J, do, Alleg 59
— N, do, Farverg 20
— P, do, Nyg 29
— C, Væver, Mølleg 27
— C, do, Vendersg 16
— J, do, Nørrebrog 20
— S, do, Istedg 23
— L Ølbrygger, Alleg 5

Christiansen, C, Arbm, Spedalsø 18 b
— H, do, Houmannsg 4
— J, Arbm, Smedeg 96
— J H, do, Havnealleen 4
— K, do, Nørrestrandsg 9
— M, do, Fabrikvej 3
— M, do, Lille Nyg 2
— S, do, Fredensg 11
— S, do, Houmannsg 31

Christiansen, J, Bager, Lendropsg 1
— J C, Banefm, Sønderbrog 53
— E, Bankkass, Hospitalsg 1
— C, Dameskr.inde, Frederiksg 34
— A, Enke, Hospitalsg 7
— A, do, Ny Havneg 1
— C, do, Aaboulev 104
— C, do, Sjællandsg 18
— K, do, Aaboulev 84
— K, do, Emil Bojsensg 46
— L, do, Carolinelundsvej 4, Tlf 11
— M, do, Fredensg 19
— M, do, Smedeg 34
— M, do, Sønderg 42
— T, do, Frederiksbergg 36
— A, Fabrikarb, Vesterg 19
— J, Fabrikarb.ske, Houmannsg 22
— C, Farver, Frederiksg 37
— C, Fisker, Emil Bojsensg 62
— N M, Fiskehdl, Borgerg 13

Christiansen, Joh, Foderstofforr en gros og Ægforr, Sønderbrog 13, Tlf 574, 650

— M, Frk, Mølleg 42
— S A, Former, Frederiksg 16
— J, Fyrbøder, Nyg 28
— J, do. fhv, Strandg 6
— J, Fængselsbetj, Tugthusvej 1
— J, Garantimester, Hulvej 32
— H, Gasværksarb, Hulvej 13
— J P, Husejer, Hulvej 11
— A, Husejerinde, Frederiksg 34
— P, Klodsm, Vesterg 3
— J, Kontorb, Gersdorfsg 14
— S, Kusk, Houmansg 27
— C, Købm, Østerg 4
— H C, do, Mølleg 52, Tlf 1149
— J P, do, fhv, Nørreg 39
— C, Landm, fhv, Spedalsø 25
— J, Landpost, Levysg 5
— S, Maler, Nørrebrog 28
— V, do, Sjællandsg 18
— A F, Maskinarb, Thorsg 40
— H, do, Hospitalsg 1
— J P, do, Sønderg 43
— H, Modeforr, Hospitalsg 1
— C, Opsynsm, Frederiksg 53
— R P, Partik, Rædersg 2, Tlf 397
— V, Prædikant, Aaboulev 104

Christiansen, A, Redaktør, Stjernholmsg 38, Tlf 999
— L, Restauratrice, „Caroline Amalielund", Tlf 11
— M, Retsvidne, Dbmd, Krigsassessor, Hospitalsg 10
— C, Rørmester, Frederiksberg 36 Tlf 937
— S, Sandgr, Aaboulev 108
— E, Savsk, Fredericiag 42
— C, Skipper, Tugthusvej 7
— J B, Skomager, Frederiksg 22
— N, do, Spedalsø 11
— H, Skomagerm, Nørrestrandsg 30
— H, Skotøjsrep.værkst, Smedeg 90
— G, Skræder, Housmannsg 20
— A, Smed, Adelg 15
— C P, Snedker, Sønderg 41
— M, do, Danmarksg 12
— O, Staldforp, Mølleg 36
— S, Syerske, Frederiksg 37
— H M, Tømrer, Carolinelundsv 20
— N, Vognm, Alleg 5, Tlf 1056
— J, Værkf, Falstersg 16

Christoffersen, A, Arbm, Sønderbrog 63
— J C, do, Gersdorfsg 30
— P M, do, Sønderg 43
— E, Enke, Jernbaneg 11
— M, do, Smedeg 43
— T, Expeditrice, Sønderbrog 63
— M, Fabrikarb.ske, Nyg 32
— J, Frk, Kildeg 23
— O, Gasværksm, Slotsg 28
— P, Kolonialhdl, Nyg 46
— N, Maskinarb, Fredensg 14
— N P, Mælkehdl, Krystalg 29
— J W, Partik, Ole Wormsg 7
— N, do, do 7
— S, Partik, Kildeg 7
— W, do, Fjordsg 2
— J, Savsk, Gersdorfsg 5
— N, Træskom, fhv, Fredensg 7
— C, Typograf, Fælledvej 5

Christophersen, J, Gartner, Sundvej 1 Tlf 608
— J, Handelsgartneri, Teglgaardsvej Tlf 997
— J A, aut Vand- og Gasm Nørreg 41, Tlf 17

Claudi, K, Enke, „Kraghs Stiftelse" Sundvejen

Guldsmed R. C. Rasmussen & Søn, Sønderg. 22 Fabr. af Guldarbejde.

Clausen, A P, Arbm, Stefansg 19 a
— C, do, Nørrebrog 30
— H, do, Carolinelundsvej 5
— J, do, Nørrestrandsg 16
— J J, do, Sjællandsg 17
— J P, do, St Helenevej 12
— M, do, Skoleg 16
— C H, Bogb, Grønneg 20, Tlf 1170
— K, Enke, Gersdorfsg 17
— J, Former, Fredensg 11
— P, do, Vesterg 65
— J, Lotterikollektrice, Nørreg 37 Tlf 529
— N. Maskinarb, Smedeg 63
— N, do, Vesterg 36
— A, Overkellner, Sønderg 17
— S, Rulleforr, Smedeg 49
— C E, Snedker, Ryesg 7
— E, do, Vesterg 3
— P G, do, Stefansg 26
— S, do, Vesterg 5
— H, Snedkerm, Nørreg 37, Tlf 529
Clausen, O, Stationsb, Alleg 73
— og Holm, Sække og Æg en gros Torvet 6, Tlf 1313
— O, Translatør, Alleg 73
— N, Ølforr, Amalieg 7
— N, Ølhdlr, Amalieg 35
Clemmensen, J, Arbm, Jyllandsg 6
— R, do, Nørrebrog 32
— K, Enke, Stefansg 6
— R, Laboratoriearb, Smedeg 32
— J, Lagerforv, Tordenskjoldsg 8
— M P, Tobaksarb, Frederiksg 24
Cohn, H, Købm, Smedeg 60 a
Collet, A, Fabrikarb.ske, Stefansg 10
Coops, E, Barber, Grønneg 11
— F, Skomager, Vimmelskaftet 24
Corfitzen, Carl, Isenkramforr Sønderg 23, Tlf 376
Corneliussen, F, Fisker, Strandg 7
Cortsen, N, Frk, Amalieg 3
— Th, Købm, Stjernholm B Stjernholmsg
— M H, Papirhdlr.ske, Amalieg 3
Cramer, J J, Mælkehdl, Nørrestrandsg 16
— F M, Tømrerm, Sønderbrog 59 Tlf 457
— S, Tømrer, Mindeg
Crone, Enke, Cigarhdl, Hospitalsg 15
Crone, M, Frk, „Kraghs Stiftelse", Sundvej

D

Dabelstein, C, Skibsbygger, Aaboulev 42
Dahl, M, Bogholder, Jernbaneg 20 a
— N, do, Sønderg 18, Tlf 1152
— K, Enke, Fugholm 7
— A, Fabrikarb.ske, E Bojsensg 2
— J, Husejer, Houmannsg 3
— A M, Maskinarb, Aaboulev 52
— M C, do, Kildevej 1
— G, Montør, Jyllandsg 8
— C N, Møbelsnedkeri, Sønderg 41
— A, Papirforr, Smedeg 70
— C N, Snedkerm, Stjernholmsg 4, Tlf 912
— J, Toldass, Gasvej 12
— N, Tømrer, Smedeg 71
Dahlby, M, Enke, Fredensg 7
Dahlgaard, K, Enke, Grønneg 11
Dahlsholdt, I P, Møllebygger, Jyllandsg 4
Dahlstrøm, F, Organistinde, Carolinelundsvej 47
Dahm, M, Enke, Sundvej 8
Dalby, C, Enke, Møleg 37
— A, Vognm, Møleg 26, Tlf 1349
Dall, H, Konditor, Nørreg 7, Tlf 904
— H, Konditorforr, Borgerg 6, Tlf 694
Dallriis, J E, Skræderm, Graven 18, Tlf 1249
Dallris, H, Baandmager, Torvet 7
Dalwael, J, Smed, Møleg 49
Dam, J, Arbm, Gasvej 13
— J, Arbm, Stefansg 12 b
— J C, do, Gersdorfsg 5
— P, do, Møleg 41
— P C, do, Sjællandsg 16
— S, do, Aaboulev 102
— P, Bryggeriarb, Stefansg 6
— J, Inspektør, Fredericiag 51
— J, Lingerihdl.ske, Sønderbrog 10
— J N, Malerm, Houmannsg 2 a, Tlf 1279
— M, Partikulier, Gersdorfsg 21
— P C, Sadelm, Badstuegyde 6
— C, Væverske, do 6

Damgaard, S, Enke, Slotsg 18
— L, Frk, Stefansgade 5
— H, Maskinarb, Fyensg 9
Damsgaard, C, Herreekviperingsforr, Sønderg 48, Tlf 372
— C, Købm, Amalieg, Tlf 372
Danberg, M, Frk, Hospitalsg 10
Danckert, H, Træhdlr, Fabrikvej 10, Tlf 545, Ststlf 25
Danielsen, S, Handelsr, Hospitalsg 19
— C, Husejer, Carolinelundsvej 9a
— M C, Vognm, St Helenevej 16, Tlf 1196
Danielson, V, Enke, Carolinelundsvej 11
— E, fhv Former, Farverg 12
— E G, Mekaniker, Carolinelundsvej 11
Danjelsen, E, Købm, Sønderg 24, Tlf 61
Dantzer, C, Bankdirektør, Jessensg 1, Tlf 709
Darling, J, Frk, Kildeg 9 a
— C, Læreninde, do 9 a
— R E, Maskinarb, Villavej 47
Dau, E, Dameskr.inde, Aaboulev 57
Daugaard, P, Bager, Stefansg 29
— V Bødker, Aaboulev 104
— C, Vognm, Mølleg 30
Davidsen, P, Frue, do 30
— D, Kellner, Sundvej 6 c
— E, Smed, Farverg 18
Dehn, H, Arbm, Frederiksg 74
Deichmann, O, Købm, Strandg 41
Deleuran, A, Enke, Stefansg 18
— A, Postexped, Ole Wormsg 10
— O, Toldass, Stjernholmsg 30
Delholm, K, Læge, Hestedamsg 3, Tlf 49
Demstrup, A C, Drejer, Fiskeforr, Aaboulev 10, Tlf 396
Dencker, J H, Inspektør, Kommunehospitalet, Sundvejen
Dideriksen, J, Portør, Bjerreg 6
Dige, P, Smed, Kildeg 23
— N A, Snedker, Strandg 61
Diget, I H, Massør, Badeanst, Nørreg 10, Tlf 120
Dithlevsen, H, Arbm, Frederiksbergg 6
Djursaa, C, Guldsmed, Ny Havneg 56
Dodensig, S, Bogholder, Carolinelundsv 19
Dohn, N C, Apotheker, Borgerg 1, Tlf 298
Dohlberg, K, Enke, Kildeg 21
Donatsky, C R, Fabrikarb, Vimmelskaftet 4
Donner, P B, Bankbogholder, Lendropsg 9
— E N, Maskinfabr, Madevej 10, Tlf 857
— I N, Trikotagehdl, Vimmelsk 24
Dons, J, Overinspektør, Hulvej 22
Dragsted, M, Husejerinde, Kildeg 4
— A, Skomagerm, Smedeg 20
Drejer, C J, Murer, Bjerreg 14
Drost, H, Assistent, Stjernholmsg 38
Due, S, Modehdl.inde, Sønderg 39
— J, Postbud, Fredericiag 41
— O, Trafikkassistent, Fjordsg 39
— R, Typograf, Fredericiag 45
— K, Vognm, Sønderg 41
Dueholm, J A, Banefmd, Frederiksbergg 2
Duus, C, Cyklehdl, Vesterg 9
Dvinge, H H, Fisker, Strandg 35
Dybdahl, O, Overlærer, Frederiksg 68
Dyhr, K, Dameskr.inde, Beringsg 3
Dyhrberg, C, Bogb, Amalieg 35
Dyhrmose, J, Uldhdl, Mølleg 46
Dyrborg, H, Gartner, Vesterg 87, Tlf 645
Dyrebye, H, Konstruktør, Gersdorfsg 13
— A, fhv Skolebest.inde, Villav 25
Dühring, H, Enke, Frederiksg 25
Dølpher, R, Konstrukt, Aaboulev 104

E

Ebbesen, M P, Landm, fhv, Fredensg 5
— M, Syerske, Grønneg 32
Edelmann, A, Boghldr, Fjordsg 23
— C, Enke, Raadhusg 18
— V, Restaurator, Havnen 25 Tlf 331
Eefsen, B, Købm, Hestedamsg 9, Tlf 717, 680
Eg, H H, Arbm, Vesterg 39
— N I, Væverske, Borgerg 41
Egholm, J, Værkf, Sjællandsg 11
Egvad, C, Sagf, Stjernholmsg 10
Eiby, M, Enke, Emil Bojsensg 76

Ejlersen, H P, Arbm, Havnealle 12
— C, Enke, Alleg 27
— A V, Nattev, Frederiksbergg 28
Elberling, S, Lotterikollektrice, Havnen 1
— C A, Snedker, Aaboulev 88
— C A, Snedkerværkst, Nørreg 41
Eliasen, F, Banearb, Vesterg 75
Elkjær, S, Handelsr, St Helenevej 7
Ellegaard, J H, pens Taffeldækker, Havnealle 23
Elleskov, G, Snedker, Vimmelsk 20
Elley, H, Stationsforst, Bjerreg 7, Tlf 456
Ellsen, J P, Tilskærer, Frederiksg 15
Elmtoft, R H, Lærer, Fjordsg 22
Emanuelsen, E N, Partik, Sjællandsg 19
— R, do, Fredericiag 28
Emborg, K, Arbm, Stjernholmsg 8
— M, Maskinarb, Havnealle 27
— P, Skomagerm, Nørreg 24
Emde, N, Savsk, Smedeg 46
— K, Smedem, do 46
Enemærke, R, Rentier, Nordre Kirkegaardsalle 4, Tlf 124
Enevoldsen, S J, Arbm, Smedeg 26
— O, Bager, Aaboulev 103
— O F, Cigarm, Villavej 5
— M, Enke, Gersdorfsg 34
— S, do, Thonbog 14
— A P, Former, Aaboulev 46
— V, Kommis, Tordenskjoldsg 2
— A, Købm, Sønderbrog 47 Tlf 739
— M, Rekvisitkone, Aaboulev 46
— M, Staldk, Vimmelskaftet 14
— V, Tegner, Aaboulev 46
Engholm, H I, Handelr, Hulvej 29
Erichsen, I, Broderihdl, Graven 5
— A, Dameskr.inde, Nørretorv 7
— S, Enke, Mølleg 14
— N, Repræsent, Hestedamsg 3
— P, Skræder, Istedg 4
— S, Snedker, Fælledvej 23
Eriksen, C, Arbm, Kattesund 20
— K, Arb.ske, Sønderbrog 81
— N, Assuranceforr, Hestedamsg 3 Tlf 75
— E, Dameskr.inde, Slotsg 23
— A, Enke, Fugholm 16
— A, do, Gasvej 8
Eriksen, E, Enke, Fabrikvej 21
— K, do, Frederiksg 23
— K, do, Houmannsg 42
— I B, Fuldm, Grønneg 11 a
— E M, Fængselsbetj, Istedg 27
— N P, do, Kjeldsensg 3
— J, Kontorb, Nyg 50
— H P, Købm, Sundvej 7
— S, do, Jernbaneg 3
— O P, Materialbetj, Straffeanst Tugthusvej
— C, Møbell, Rædersg 2
— B, Portør, Tordenskjoldsg 8
— H, Skomager, Nyg 36
— N C, Slagter, Adelg 8
— L, Slagterm, St Helenevej 7
— C, Snedker, Hulvej 13
— C, Snedkerm, Grønneg 30 Tlf 1241
— M, Strikkerske, Vimmelsk 6
— A P, Tilskærer, Ny Havneg 63
— F P, Tømrerm, Smedeg 78
— J J, Ølhdlr, Vesterg 10
Erhartsen, G, Enke, Sønderbrog 69
Ersleben, C, do, Houmannsg 30
Erthøj, J P, Fængselsbtj, Stefansg 22
Esbensen, B, Enke, Stefansg 3
— V, do, Slotsg 5
Esbjerg, A K, Frk, Smedeg 82
Eskesen, S, Arbm, Aaboulev 100
— E, Karetm, Sjællandsg 30
— C, Tømrer, Sprøjtefører Stjernholmsg 8
Eskildsen, L A, Arb.ske, Stefansg 31
— J, Enke, Spedalsø 8
— K, Frk, Gasvej 4
— K, Lagerforv, Nyg 18
Estdahl, P, Portør, Sundvej 16
Estrup, V L, Fængselsbtj, Tugtvej 43
— S, Musiker, Borgerg 11, Tlf 858
Eugen, M, Tilskærer, Jyllandsg 3
Evers, J, Arbm, „Sølystgaard" Spedalsø
— P, Marskandiser, Alleg 3

F

Faarvang, A, Mejeriejer, Svanesg 1, Tlf 324

Fagerlin, V J, Kobbersm, Krystalg 9
Faigh, H, Portør, Sønderbrog 63
Falck, J, Baneingeniør, Carl Johansg Tlf 1101
Fals, A, Politiass, Slotsg 35
Farver, P, Lagerforv, Tordenskjoldsg 12
Faurholt, A, Seminarieelev, Fælledvej 46
Faurschou, J, Pastor, Fælledvej 10
Fausing, M, Enke, Torvet 26
— T, Lærerinde, do 26
— A, Sagfører, Stationspl 2
— M, Skotøjsforr, Sønderg 39
Faust, E, Sygeplejerske, Fabrikv 2
Febæk, J, Partikulier, Smedeg 89
Feddersen, H L, fhv Bagerm, Torvet 8
— A, Enke, Jernbaneg 20 b
Federspiel, E, Enke, Høvnealle 9
Fehrn, P, Enke, Aaboulev 106
Feldt, A, Arbm, Houmannsg 14
— A, do, Vesterg 84
— N, do, Fugholm 8
Fich, F J, Bogtrykker, Borgerg 11
— C, Instrumentm, Smedeg 11, Tlf 828
Filtenborg, C, Uhrmager, Graven 16, Tlf 1068
Finck, P, Sagfører, Stjernholmsg 10
— P, Sagførerkontor, Raadhusg 20, Tlf 201
Finderup, N J, Arbm, Strandg 23
— J A, Politibetj, Amalieg 13, Tlf 1062
Finke, A, Lærerinde, Kildeg 18
Fischer, F, Arbm, Alleg 46
— P, fhv Bagerm, Søvangstværv 4
— C, Brændehdl, Ny Havneg 17
— J, Enke, Kattesund 23
— P G, do, Levysg 19
— C, Frk, Slotsg 4
— K, do, Sundvej 5
— T, do, Sønderg 35
— C C, Lokomotivf, Falstersg 12
— K, Møller, Læge, Rædersg 7 a, Tlf 381
— H, Organistinde, Sønderg 35
— F, Snedker, Fabrikvej 24
— H, Snedkerm, Nørreg 49, Tlf 586
Fisker, J L, Købm, Havnen 5 og 9, Tlf 203
Fjeldhagen, P J, Kunstmaler, Sønderg 21
Fledelius, A, Bogholderske, Gersdorfsg 7
— A, Enke, Kildeg 21
— P, do, Stjernholmsg 1
Fleischer, C F, Maskinhdl, Aaboulev 5 Tlf 543
— C F, Købm, Hospitalsg 21, Tlf 543
Flindt, A, Arbm, Sjællandsg 30
Fog, C L, Enke, Fredensg 9
Fogh, M, Frk, Amalieg 9
Fogt, C, Karetm, Houmannsg 42
— H, do, Villavej 29
Fogt, N, Vognfabrikant, Allegade 57, Tlf 1175
Foldager, A Franskvasker, Alleg 9
— K, Handskemagasin, Hestedamsg 2
— L, Maskinarb, Alleg 9
Frahm, S, Arbm, Adelg 11
— R, Enke, Nyg 1
Frandsen, C, Arbm, Amalieg 23
— I P, do, Frederiksg 82
— P, do, Fyensg 22
— S P, do, Vesterg 82
— B, Enke, Nørrestrandsg 14
— A, Frk, Smedeg 67
— C, do, Thonbog 15
— D, do, Vesterg 79
— K, Kassererske, Aaboulev 81
— C, Montør, Madevej 22
— A, Murer, Frederiksg 70
— A, Skræder, Skoleg 5
— P, do, Villavej 1 a
— F, Smed, Vesterg 80
— I P, Væver, Alleg 29
Frank, N, Afdelingschef, Hulvej 12
— F, Gartner, Aaboulev 92
Frederiksen, C, Arbm, Aaboulev 90
— F, do, do 104
— F P, do, do 100
— J, do, Houmannsg 32
— P, do, Spedalsø 35
— C, Belysningsarb, Amalieg 34
— A, Blikkensl, Møllеg 26
— M, Damefrisørinde, Sølvg 2
— E, cand pharm, Aaboulev 3
— A, Enke, Amalieg 17

Frederiksen, A, Enke, Fredensg 3
— B, do, Ny Havneg 38
— J, do, Amalieg 24
— K, do, Østerg 12
— M, do, Fredensg 4
— M, Fabrikarb.ske, Istedg 31
— P, Fisker, Fredericiag 9
— A, Frk, Amalieg 24
— A, do, Fredensg 4
— M, do, Sundvej 5
— A, Fyrb, Fredericiag 44
— J, Fængselsbetj, Ryesg 13
— N, Gasværksarb, Stefansg 34
— J, Husejer, Nørreg 52
— A, Kobbersm, Fredensg 4
— S, Koholder, Nyg 17
— C, Kusk, Aaboulev 22
— C J, Købm, Thonbog 18
— N, do, Nørrebrog 8, Tlf 182
— P, Lagerforv, Tordenskjoldsg 12
— F, Lærer, Fredensg 2, Tlf 1376
— F, do, Hospitalsg 21
— N, Maler, Stefansg 36
— A, Rentierske, Stjernholmsg 8
— J C, Smed, Krystalg 1
— P, Snedker, Nyg 20
— F M, Staldforp, Kildeg 4 a
— K, Sygepl.ske, Sønderbrog 1
— V, Tegner, Nørreg 52
— M, Telefonistinde, Nørretorv 27
— M, Træskomd, Slotsg 32
— M, Træskoværkst, Gasvej 26
— J, Tømrer, Østerg 11
— S, do, St Helenevej 4
— A, Væverske, Nyg 44
Fremery, A de, Frk, Sundvej 1
Fridberg, N R, Bogh, Ny Havneg 64
— N R, Detailhdl, do 64
Friedel, A, Bogh.ske, Tugthusvej 11
— P, Brødkusk, do 11
Friederichsen, N M, Tarmm, Madevej 24
Friis, A, Drejer, Aaboulev 26
— H, Enke, Bjerreg 38
— K, do, Ryesg 15
— F C, Fiskehdlr, Levysg 9
— S C, Fyrb, Kalkbrænderivej 29
— S, Hestesl, Fugholm 6, Tlf 232
— P, Købm, Sønderg 20, Tlf 16
— H C, Maskinarb, Smedeg 24
— H, Smørforr, Nørreg 4, Tlf 444
Friis L, Viktualiehdl, Nørreg 35, Tlf 418
Frisch, C. Enke, Fabrikvej 12
— E, Lærerinde, do 12
From, V, Inspektør, Straffeanst, Tugthusvej
Frøhr, N, Viktualieforr, Smedeg 66, Tlf 1197
Frølich, C, Filehugger, Vesterg 29
Frøsig, M, Enke, Aaboulev 95
Fuglede, A, Musikl.inde, Nørreg 8
Fuglsbjerg, P, Fisker, Fredensg 7
— E P, Rullemd, Havnealle 8
Fusager, C, pens Musiker, Havnen 15
Fussing, C, Arkitekt, Amalieg 2 b, Tlf 484
— K, Enke, Jessensg 1
— C, Frk, Grønneg 11 a

G

Gaardsted, G, fhv Landpost, Vesterg 10
Gad, J, Frk, Stjernholm A
— I. Lærerinde, do A
— M, do, do A
Gall, D, Enke, Rædersg 2
— F, Frk, do 2
Gam, C N, Handelsr, Stjernholmsg 32
— C, fhv Købm, Alleg 21
Gatzwiller, K, Kellner, Smedeg 65
Geer, A, Arbm, Frederiksg 72
Geert, M, Enke, Smedeg 89
Geil, P, fhv Agent, „Kraghs Stiftelse", Sundvej
Geiler, P B, Bankbogh, Levysg 17
Gerdts, H, Arbm, Kattesund 23
Gerlach, J, Barber, Hestedamsg 16
— T, Musikl.inde, do 1
— A, Overpakm, Dbmd, do 1
Gertsen, E M, Enke, Frederiksb.g 12
— J S, Fabrikarb.ske, Smedeg 12
— E, Hjemmebageri, Vesterg 47
— H, Kusk, do 47
— J, fhv Staldforp, St Helenevej 12
Gessel, C von, Lærerinde, Kildeg 18
Gevertsen, Z, Partik, Sundvej 6 c
Gliberg, E, Modeforr, Hestedamsg 18, Tlf 856
— C, Vagtm, Hestedamsg 18, Tlf 856

Ginnerup, E, Bødker, Alleg 7
— L, Fængselsbetj, Tugthusvej 31
Gjedsted, J, A, Politibetj, Amalieg 9
Gjørup, M, Arbm, Gersdorfsg 28
Glindemann, P, Musiker, Skomager, Amalieg 18 a, Tlf 951
Glud, A J, Bagerm, Stefansg 29, Tlf 1104
— T, Enke, Kippervig 3
— F, Godsejer, Havnealle, Tlf 161
Codsk, S, Arbm, Sjællandsg 26
— J, pens Lærer, Fredensg 9
— P, Togf, Falstersg 10
Goldbeck, E, Frk, Alleg 6
— R, do, Hestedamsg 11
— C, Overbetj, Tugthusvej 33
Goldmann, C, Lotterikollektrice, Stjernholm A
Gormsen, S, Toldkasserer, Carl Johansg, Tlf 1231
Gosk, A, Fabrikarb.ske, Vesterg 21
Goth, R, Frk, Gasvej 11
Gottfredsen, F, Bagerm, Frederiksg 72, Tlf 546
— C P, Landpost, Kollektør, Spedalsø 15
Gottlieb, A, Barber, Smedeg 74
— C, Enke, Graven 12, Tlf 195
— K, do, „Kraghs Stiftelse", Sundv
— D, Frk, Aaboulev 8
— N, Kurvem, Smedeg 35
— H, Køduds, Graven 12, Tlf 195
— K, Syerske, Aaboulev 98
Grabow, F, Enke, Havnen 15
— H, Købm, Torvet 24, Tlf 1123
— J H, do, Nørreg 3, Tlf 722
— J H & Co, Korn & Foderstoffer en gros, Nørreg 3, Tlf 722, 960
Gram, C, Murer, Emil Bojsensg 4
Grambov, P, Enke, Aaboulev 73
Gramkow, V, Slagter, Vesterg 88
Grand, J, Bud, Raadhusg 28
— H, Exped, Gasvej 13 b
— M, Købm, Frederiksg 10, Tlf 261
Grandt, A V, Snedker Vendersg 8
Granner, H C, Ingen, Fælledvej 4
Grau, N A, Arbm, Havnen 7
— A H. Enke, Nørreg 49
— J M, do, Aaboulev 101
— E, Frk, do 101
— K, Kaffebrænder, Stefansg 19 a
Grau, T C, Kaffebrænderi, Aaboulev 101
— E, Kaptajn, Aaboulev 101
Graubow, K, Enke, Nyg 9
Graversen, S A, Belysningsass, Ny Havneg 28
— P, Prokurist, Aaboulev 129, Tlf 773
— M P, Skom, Frederiksg 35
— M, Skomagerm, Jessensg 10, Tlf 694
Gravgaard, C, Lagerexp, Nørreg 10
Green-Andersen, Sagfører, Jessensg 6 Tlf 400
Gregers, A, Kommis, Torvet 18
Gregersen, A, Bryggeriarb, Smedeg 54
— A, Enke, Mølleg 14
— M, do, Borgerg 10
— J, Frk, Nørrestrandsg 20
— M, Skom.m, Borgerg 10
— H, Snedker, Skoleg 3
— H, Snedkerværkst, Nørreg 41
Greve, L, Enke, Amalieg 6, Tlf 1186
Gronemann, A F, Arbm, Smedeg 89
— C, Barber, Spedalsø 27
— A, Expeditrice, Gersdorfsg 16
— J, Fyrb, Smedeg 40
— C F, Partik, Alleg 63
Gross, R J, Maskinarb, Jyllandsg 6
Groth, F, Arbm, Vesterg 39
— A, Smed, Ny Havneg 11
Grove, C, Tømrer, Jernbaneg 8
Grumstrup, N P, Enke, Smedeg 55
— C, Murer, Borgerg 5
Grundtmann, O, Enke, Jernbaneg 13
— G, Fotograf, Smedeg 12
Grunnet, A, Savskærer, Aaboulev 86
Gründer, M, Overværkm, Carólinelundsvej 21
Grønbæk, Andersen, Enke, Madev 20
Grønnebæk, A, Barber, Sjællandsg 20
— B, Enke, do 20
Grønning, C, Former, Amalieg 17
Gudsen, H, fhv Fabrikarb, Vesterg 84
Guldbrandsen, O H, Cigarm, St Helenej 16
Guldhøj, M, Maskinarb, St Helenevej 13
Guldmann, A, Sprøjtefører, Sølvg
Gundersen, J, Cigarm, Nyg 15
— A, Enke, Frederiksg 51

Guldsmed R. C. Rasmussen & Søn, Sønderg. 22. Stort Udv. i Smykker.

Gundersen, S, Kreaturhdlr, Vendersg 34, Tlf 1219
— N P, Murer, Nyg 15
— D, Rengøringskone, Badstueg 4
Gyde, N, Red, Fjordsg 34, Tlf 911
Gylsen, M, Frk, Kattesund 4
Gøtze, A, do, Farverg 6

H

Haabegaard, P, Trikotagehdl, Smedeg 50
Haagensen, H, Marskandiser, Grønneg 18, Tlf 836
Haagerup, A, Enke, Gersdorfsg 28
Haahr, T, Rebsl, Mølleg 24
Haar, H, Adjunkt, Kjeldsensg 13
Haarbo, A, Repræsent, Tordenskjoldsg 7
Haarmark, E, Enke, Vesterg 7
Haas, H N, Mælkehdl, Vesterg 72
— V, Sølvsm, Vesterg 72
Habenicht, J, Købm Alleg 55, Tlf 664
Hadersen, K, Enke, Slotsg 7
— N, Farver, Hospitalsg 15, Tlf 339
Haderslev, C, Fabrikarb, Frederiksbergg 6
Hagen, A, Kollektrice, Hestedamsg 8 Tlf 704
Hagh, V, Viktualiehdl, Smedeg 1 Tlf 389
Hall, M, Fabrikarb.ske, Smedeg 30
Hald, C T, Arbm, Spedalsø 2 c
— A, Enke, Fugholm 12
— P, do, Nyg 56
— C, Mælkekusk, Stefansg 26
— C, Skotøjs- og Manufakturforr Stefansg 26
Hallager, C A, Enke, Jernbaneg 9
— J, do, Farverg 7
Hallander, J V, Instrumentm Smedeg 4, Tlf 530
Halskov, J, Direktør, Alleg 6
Halvorsen, F, Toldinspekt, Havnealle 23
Hamann, F, Arbm, Spedalsø 15
Hammerberg, B, Enke, Ole Wormsg 5
Hanschel, P, Værkf, Fabrikvej 20
Hansen, Pihl, Adjunkt, Hulvej 19
— C, Adjudant, Fredericiag 22
— C, Agent, Skoleg 1
— E, do, Slotsg 7
Hansen, G, Agent, Sønderbrog 53, Tlf 1263
— A, Arb.ske, Aaboulev 80
— A, Arbm, Frederiksg 48 a
— A, do, Griffenfeldtsg 16
— A, do, Sjællandsg 22
— C, do, Emil Bojsensg 78
— C, do, do 21
— C, do, Hestedamsg 19
— C, do, Madevej
— C, do, Ny Havneg 13
— C, do, Nørreg 12
— C, do, Nørrestrandsg 14
— C, do, Stefansg 15
— C H, do, Smedeg 29
— E, do, Carolinelundsvej 17
— E, do, Havnen 27
— F, do, Gasvej 26
— F, do, Strandpromenaden 1
— H, do, Borgerg 15
— H, do, Mølleg 41
— H, do, Stefansg 21
— H, do, do 16
— H, do, Vesterg 29
— H C, do, Carolinelundsvej 5
— H C, do, Raadhusg 7
— H M, do, Lille Nyg 7
— H P, do, Aaboulev 6
— H P, Arbm, Emil Bojsensg 88
— H P, do, Hestedamsg 7
— J, do, Frederiksbergg 34
— J, do, Lendropsg 2
— J, do, Ny Havneg 44
— J, do, Sønderg 44
— J, do, Vendersg 16
— J, do, Vesterg 11
— J, do, Vimmelskaftet 6
— J D, do, Nørreg 2
— J P, do, Gersdorfsg 32
— K, do, Bjerreg 11
— L, do, Aaboulev 78
— L, do, Nørrestrandsg 24
— M, do, Fredericiag 38
— M, do, Griffenfeldtsg 14
— M, do, Havnen 27
— M, do, Houmannsg 1
— M, do, do 20
— M, do, Mølleg 13
— M, do, Nørreg 41
— M, do, Slotsg 35
— M, do, Sønderbrog 49

Hansen, N, Arbm, Emil Bojsensg 74
— N J, do, Aaboulev 87
— N J, do, Nørrestrandsg 9
— N P, do, Kildeg 23
— O, do, Borgerg 16
— O, do, Villavej 41
— P, do, Frederiksg 13
— P, do, Nørrestrandsg 9
— P, do, Slotsg 16
— R, do, Farverg 16
— R, do, Houmannsg 12
— S, do, Emil Bojsensg 56
— S, do, Houmannsg 29
— S, do, Voldg 8
— S C, do, Ny Havneg 34
— S C, do, Nørrebrog 15
— T, do, Farverg 24
— H P, Assistent, Slotsg 18
— N, Bagerm, Tordenskjoldsg 17
— P, do, Slotsg 32
— P, do, Vesterg 65
— A M, Balbiner, Frederiksbergg 34
— N, Banearb, Frederiksbergg 4
— O, Bankb, Hestedamsg 28
— G, Barber og Tandtekn Lendropsg 1
— H C, Belysningsarb, Havnen 19
— A, Bestyrer, Levysgade 10
— P, do, Havnen 19
— E, Blikkensl, N Kirkegaardsalle 4

Hansen, C, Bogbinder, Nørreg 33, Tlf 226

— R, Bogbinder, Fugholm 14
— C M, Bogholder, Sundvej 15
— M, do, Aaboulev 11, Tlf 1089
— R, do, Emil Bojsensg 5
— A, Bogtrykker, Borgerg 19 Tlf 616
— H, Bogtrykker, Hulvej 17
— E, Brandass, Nørreg 44
— A, Brolægger, Spedalsø 15
— L, do, Sjællandsg 13
— S, do, Aaboulev 65
— J P, Bryggeriarb, Lille Nyg 10
— N P, do, Nørrebrog 28
— N, Bybud, fhv, Aaboulev 83
— P, do, Sundvej 18
— C, Bødker, Ny Havneg 21
— J, do, Kildeg 23
— S, do, Nørrebrog 12

Hansen, C E, Bødkeri og Røgeri, Smedeg 74, Tlf 1340
— E, Cigarfabrikt, Alleg 37, Tlf 367
— R, do, do 37, Tlf 367
— A, Cigarhdl, Smedeg 60 a
— C, do, Borgerg 4
— H, do, Jessensgade 14, Tlf 580
— A, Cigarm, Ryesg 13
— A G, do, Mølleg 27
— C, do, Jyllandsg 4
— C, do, Vendersg 12
— J, do, Aaboulev 96
— J P, do, Kattesund 17
— O, do, Thorsg 34
— V, do, Istedg 21
— A, Chauffør, Bjerreg 13
— M, Damefrisørinde, Rædersg 9 Tlf 934
— J, Dameskr.inde, Levysg 9
— C A, Detaillist, Smedeg 39
— H, Direktør, Torvet 24, Tlf 412
— A, Drejer, Frederiksbergg 14
— M, do, Sjællandsg 8
— J, Dugm, Danasvej 2
— H C, do, Ny Havneg 53
— N W, Elektriker, Lille Nyg 9
— S, do, Nørreg 44
— A, Enke, Frederiksg 35 a
— A, do, Hestedamsg 14
— A, do, Nørreg 30
— A, do, Nørretorv 23
— A, do, Ole Vormsg 8, Tlf 225
— A, do, Strandg 9
— A E, do, Nyg 26
— A K, do, Mølleg 30
— A S, do, Frederiksg 17
— B, do, Sundvej 3
— B, do, Østerg 17
— C, do, Beringsg 1
— C, do, Kildeg 4
— C, do, do 5
— C, do, Vesterg 5
— D, do, Stefansg 23
— E, do, Kildeg 4
— E, do, Vesterg 11
— E, do, Smedeg 36
— G M, do, Nørrestrandsg 9
— H, do, Carolinelundsvej 7
— H, do, Frederiksg 33
— I, do, Emil Bojsensg 34
— J, do, Nørrebrog 17

Guldsmed R. C. Rasmussen & Søn, Sønderg. 22. Egen Forsølvn.-Anst.

Hansen, J, Enke, Skoleg 14
— J, do, Sundvej 1
— J, do, Torvet 7
— J C, do, Fugholm 24
— J K, do, Levysg 9
— K, do, Alleg 46
— K, do, Amalieg 29
— K, do, do 18 a
— K, do, Fredensg 2
— K, do, Gersdorfsg 3
— K, do, Houmannsg 62
— K, do, Hulvej 4
— K, do, Jyllandsg 3
— K, do, Kildeg 23
— K, do, do 22
— K, do, Mølleg 47
— K, do, Nyg 6
— K, do, Ny Havneg 61
— K, do, do 8
— K, do, Spedalsø 44
— K, do, Stefansg 12 b
— K, do, Tordenskjoldsg 2
— K J, do, Nørreg 47
— M, do, Aaboulev 103
— M, do, Alleg 47
— M, do, Borgerg 29
— M, do, Fredensg 14
— M, do, Frederiksbergg 18
— M, do, Frederiksg 16
— M, do, Hulvejen 13
— M, do, Kildeg 23
— M, do, Ny Havneg 63
— M, do, do 91
— M, do, Nørreg 24
— M. do, do 51
— M, do, Slotsg 7
— M, do, Smedeg 74, Tlf 1340
— M, do, Smedeg 90
— M, do, Spedalsø 7
— M, do, Stefansg 7
— M, do, Tugthusvej 3
— M, do, Vimmelskaftet 16
— N, do, Kildeg 23
— N C, do, Istedg 17
— O J, do, Houmannsg 27
— P, do, Aaboulev 92
— P, do, Fabrikvej 28
— P, do, Smedeg 86
— S, do, Amalieg 6
— S, do, Frederiksg 33
— S, do, Houmannsg 18

Hansen, S, Enke, Lendropsg 9
— T, do, Aaboulev 47
— S, Ekspeditør, Ole Wormsg 5, Tlf 294
— H P, Fabrikarb, Vesterg 30
— J P, do, Jernbaneg 11
— N, do, Strandg 37
— P, do, Tugthusvej 33
— P, do, fhv, Slotsg 26
— R, do, Niels Juelsg 11
— C, Fabrikarb.ske, Beringsg 8
— D, do, do 8
— J, do, Nørretorv 17
— M, do, Smedeg 42
— P, Fabrikmester, Nyg 32
— A S, Fisker, Nørreg 51
— H, do, Strandg 29
— H J, do, Emil Bojsensg 59
— J C, do, do 23
— O, do, do 7
— O, do, do 86
— P, do, Strandg 6
— R, do, Teglgaardsvej 12
— C, Fiskehdl, Fugholm 9, Tlf 186
— P, do, Gersdorfsg 23, Tlf 1017
— L P, fhv Fiskerifoged, Aaboulev 106
— E, Forligsmægler, Nørreg 44
— P, Former, Lille Nyg 6
— J, fhv Forpagter, Sønderbrog 4
— C, Forretter, Tugthusvej 7
— N, do, Vesterg 7
— M, do, Nørrestrandsg 59
— E, Forsikringsforr, Nørreg 44
— J A, Forvalter, Bülowsg 5
— Th, do, Aaboulev 18, Tlf 103
— H, Fotograf, Graven 5, Tlf 168
— H, do, Teglgaardsvej
— A, Frk, Aaboulev 47
— A, do, Hestedamsg 14
— A, do, Nørrebrog 10
— A, do, Vesterg 75 b
— A M, do, Hospitalsg 10
— B, do, Alleg 59
— C, do, Torvet 10
— C, do, Vesterg 3
— E, do, Alleg 28
— J, do, Bülowsg 3
— J, do, Stefansg 21
— L, do, Havnealle 2
— M, do, Aaboulev 96

Reinsholms Papirhandel. Tlf. 60. Regnskabsbøger i alle Formater.

N. Raackmann. Papirvarefabriken fabrikerer bl. a. daglig indtil 100 gr Kage- og Cabaretpapir. Tlf. 213 & 595.

Hansen, P, Frk, Havnealle 10
— A, Frue, Smedeg 65
— M, do, „Kraghs Stiftelse", Sundv
— H J, Fyrbøder, Fjordsg 18
— J, do, Nyg 62
— J P, do, Adelgade 1
— T C, Tordenskjoldsg 30
— A M, Fængselsbetj, Fælledv 25
— H E, do, Tugthusvej 11
— H P, do, do 27
— P, do, Istedg 18
— S, do, Tugthusvej 1
— S C, do, Voldg 4, Tlf 1096
— T, do, Kapt Andersensg 7
— E, pens do, Gasvej 13 b
— H, Gadefejer, Carolinelundsv 30
— L C, Gartner, Kildeg 23
— N A, do, Aaboulev 89
— R, do, Borgerg 15
— H J, Gasværksarb, Frederiksg 51
— P, do, Emil Bojsensg 40
— P, do, Strang 9
— H M, Glarm, Kippervig 1, Tlf 390
— I P, Glarm, do 1, Tlf 390
— O, do, Jessensg 5, Tlf 916
— O, do, St Helenevej 7
— C, Grønthdl, Hestedamsg 19, Tlf 328
— L, Guldsmed, Kattesund 19
— T, do, Strandpromeden 1
— N, Gærforr, Tordenskjoldsg 17, Tlf 1345
— H P, Gæstgiver, Amalieg 39
— N, do, Stationspl 5, Tlf 407
— J, fhv do, Krystalg 5
— G, Gørtler, Havnealle 25
— H P, Handelsmd, Gersdorfsg 17
— C, Handelsr, Amalieg 1, Tlf 1311
— T, Hattemager, Sdr Kirkegaardsalle 2
— T, Hattemagerforr, Jessensg 14, Tlf 1006
— A, Havnearb, Smedeg 74
— H C, do, Emil Bojsensg 55
— M P, do, Sønderg 22
— S, do, Bjerreg 38
— C A, Herreekvipering, Smedeg 39
— N P, do, Jessensg 7, Tlf 352
— N, Herredsfm, Fjordsg 8
— B, Husbest.inde, Smedeg 82

Hansen, J C, Husbest.inde, Fabrikv 2
— K, do, Aaboulev 11
— J, Husejer, Fredensg 5
— M P, Instrumentm, Graven 18
— H, Jernbanedrager, Alleg 9, Tlf 1251
— H C, Kancelliraad, Amalieg 2
— T, Karetm, Farverg 16
— C, Kasserer, Frederiksg 57
— N, Klodsmager, Smedeg 77, Tlf 865
— C, Kobbersmed, Lille Nyg 10
— G, Kogejomfru, Graven 10
— H, Kolonialforr, Sønderbrog 13, Tlf 438
— N, do, Nørreg 4, Tlf 976
— E, Kolonialhdl.ske, Vesterg 75 b, Tlf 90
— V, Kommis, do 75 b, Tlf 90
— M, Kontorass, Smedeg 74
— A, Kontordame, Alleg 30
— A, Kontorist, Frederiksg 51
— A, do, Houmannsg 18
— H, Kostefabrk, Rædersg 7
— H, Kostem, Frederiksg 64
— J P, Kreaturhdl, Stefansg 42, Tlf 1302
— T, Kulhdl, Stefansg 8
— J, Kunsthdl, Grønneg 28, Tlf 1202
— H C, Kurvem, Levysg 9
— J, Kusk, Sønderbrog 17
— N P, do, Nygade 48
— S, do, Havnen 19
— A, Købm, Smedeg 29, Tlf 693
— A O, do, Tordenskjoldsg 7, Tlf 1371
— E E, do, Sølvg 1
— H, do, Sønderbrog 11, Tlf 967
— H M, do, Fredensg 8
— J, do, Alleg 30
— J, do, Fredericiag 1, Tlf 931
— J C, do, Fabrikvej 28
— L, do, Nørretorv 13, Tlf 80
— M, do, Smedeg 89, Tlf 108
— N, do, Svanesg 2
— N P, do, Jessensg 7, Tlf 877
— P, do, Smedeg 16, Tlf 819
— C V, fhv do, „Kraghs Stiftelse", Sundvej
— S P, fhv do, Ole Wormsg 10
— A, Lagerexpd, Villavej 3

Guldsmed R. C. Rasmussen & Søn, Sønderg. 22. Gravering-Cicelering.

Hansen, V, Lagerexpd, Vesterg 90
— M, Lagerforv, Ole Wormsg 4
— do, Slotsg 25
— A, fhv Landmd, Grønneg 32
— H N, Lingeriforr, Havnealle 9
— S, Lods, Ny Havneg 67
— S, do, Strandg 4
— H, Lokomotivf, Stefangsg 38
— H A, do, Falstersg 8
— K, do, Bülowsg 27
— A, Lærer, Fredensg 4
— E E, do, Fælledvej 8
— J, do, Ryesg 2
— J, do, Nørretorv 17
— J B, do, Fabrikvej 42
— F K, pens do, do 32
— J, Lærerinde, Houmannsg 18
— K, pens do, Gersdorfsg 3
— A, Maler, Sjællandsg 30
— J, do, Hulvej 15
— J P, do, Fabrikvej 23
— N, do, Amalieg 9
— G A, Malerm, Nørreg 36
— A, Manufakturhdl, Jessensg 9, Tlf 538, 1358
— A O, do, Sønderg 18, Tlf 775
— J C, do, Beringsg 8

Hansen, P & Co, Manufakturhdl, Sønderg 38 Tlf 386

— R, Malerm, Smedeg 63, Tlf 1248
— A, Maskinarb, Kjeldsensg 9
— A T, do, Aaboulev 75
— C, do, Emil Bojsensg 28
— C, do, Lille Nyg 3
— C, do, Ny Havneg 44
— E V, do, Sdr Kirkegaardsalle 4
— H, do, Sønderbrog 57
— H, do, Thorsg 30
— H P, do, Frederiksg 35 a
— L, do, Sjællandsg 11
— N J, do, Slotsg 16
— P V, do, Vesterg 70
— V, do, Lendropsg 5
— V A, do, Thorsg 34
— T, Maskinhdl, Alleg 11, Tlf 817
— J, Maskinkonstrukt, Rædersg 9, Tlf 934
— F, Maskinm, Strandpromenaden 1
— J C, Maskinpasser, Ny Havneg 46

Hansen, N, Maskinpasser, Villavej 31
— A, Medhjælp.ske, Tvangsarbejdsanst, Tugthusvej
— K, Mekaniker, Fælledvej 46
— L, Modeforr, Smedeg 17
— A, Montererske, Aaboulev 96
— N, Monter, Hulvej 13
— S, do, Vesterg 44
— A, Murer, Sølvg 8
— H, do, Gersdorfsg 5
— H P, do. Frederiksg 70
— K, do, Ryesg 9
— P, do, Nyg 17
— P, do, do 12
— S P, do, Farverg 16
— V, do, Emil Bojsensg 42
— C, Murerm, Smedeg 65
— H, do, Fabrikvej 44, Tlf 806
— H, do, Nyg 24
— J P, do, Gersdorfsg 16, Tlf 305
— M P, Musikhdl, Grønneg 11 a
— A, Musiker, Fjordsg 5
— E, do, Sundvej 17
— A, Musikl.inde, Kildeg 18
— P, Mælkedommer, Rædersg 3
— C M, Mælkehdl, Bjerreg 13
— H P, do, Fredensg 14
— K, do, Vesterg 27
— C, Mælkekusk, Ny Havneg 21
— H P, do, Emil Bojsensg 30
— H F, Møller & Cigarforr, Lendropsg 9
— P V, Møller, Istedg 13
— E, Opsynskarl, Fabrikvej 2
— N, Opsynsmand, Tvangsarb.anst, Tugthusvej
— W, Overassistent, Levysg 21, Tlf 1252
— J, Overpakm. Levysg 19
— D, Partik, Fredensg 9
— J, do, Carolinelundsvej
— M, do, Fredericiag 9
— N, do, Gersdorfsg 19
— O J, do, Sommerlystg 1
— E, Partivareforr, Smedeg 26
— L, Pedel, Alleg 13
— S, Polerske, Teglgaardsvej 30
— C H, Politibetj, Slotg 14
— C, pens do. do 8
— L, Portner, Farverg 10
— R, do, Nyg 48

Hansen, C, Portør, St Helenevej 12
— H, do, Tordenskjoldsg 9
— J A, do, do 12
— T H, do, Bjerreg 1
— H H, Postbud, Fabrikvej 35
— J A, do, Ny Havneg 12
— S, Renh.ningsarb, Nyg 31
— P, Reservebetj, Istedg 18
— K, Restauratrice, Levysg 10
— S, do, Alleg 32, Tlf 1305
— F, Restaur, Smedeg 70, Tlf 283
— C, Rorsbetj, Stjernholmsg 36
— H, Rullekone, Vimmelsk 1
— M D, Rullem, Sønderg 33
— A, Sadelm. Fredericiag 3
— A M, do, Villavej 3
— C, do. Nørrebrog 3
— A M, Sadelm.værkst, Sønderg 14
— A, Savskærer, Aaboulev 98
— A P, do, Emil Bojsensg 10
— H N, do, Havnealle 9
— J P, do, Villavej 27
— V, Skibstømrer, Aaboulev 62
— E, Skipper, do 97
— R K, do, Gersdorfsg 28
— A R, Skom, Voldg 44
— C, do, Fugholm 5
— H, do, Emil Bojsensg 40
— P, do, Havnealle 27
— P, do, Sønderbrog 22
— G, Skorstensfejer, Sønderg 43
— J, Skotøjshdl, Smedeg 17
— J, Skotøjsforr, Hestedamsg 7
— P, do, Craven 14, Tlf 533
— C, Skræder, Ryesg 9
— C, do, Smedeg 85
— J, do, Fredericiag 22
— J C, do, Gersdorfsg 10
— S, do, Houmannsg 18
— S, do, Kattesund 27
— I, Slagter, Houmannsg 38, Tlf 248
— J P, do, Stefansg 42, Tlf 1302
— S, do, Sønderbrog 17, Tlf 454
— A, Slagteriarb, Houmannsg 20
— C, do, Jernbaneg 13
— H P, do, Houmannsg 20
— R, do, Ny Havneg 6
— G, Smed, Østerg 25
— H C, do, do 19 a
— J, do, Frederiksg 46
— J P, do, Spedalsø 18 a

Hansen, O, Smed, Nørrestrandsg 50
— T, do, Fredensg 14
— P A, Smedem, Sjællandsg 16
— A, Snedker, Emil Bojsensg 51
— A, do, Frederiksbergg 40
— A, do, Stefansg 9
— F, do, Nørrebrogade 20
— H, do, Fabrikvej 50
— H, do, Frederiksbergg 14
— H, do, Østerg 31
— J C, Lendropsg 5
— J C, do, Thorsg 7
— J M, do, do 7
— M, do, Nørrebrog 3
— T, do, Nørreg 38
— J S, Snedkerm, Aaboulev 88
— A, Sortererske, do 96
— H C, Sparek.ass, Fabrikvej 14
— R, Spinder, Vendersg 11
— C A, Stentrykker, Bjerreg 10
— L, Strikkerske, Mølleg 38
— O, Strygerske, Sønderbrog 55
— A, Syerske, Frederiksg 35 a
— A, do, Kattesund 7
— E, do, Vesterg 22
— H E, do, Teglgaardsvej 30
— K, do, do 30
— K, do, Vesterg 22
— N, Sygeplejeforr, Graven 20, Tlf 976
— J, Sygepl.ske, „Kraghs Stiftelse" Sundvej
— M, do, Slotsg 29
— M, Systue, Grønneg 11
— M, Søstrene, Rædersg 2
— M, Sølvpol.ske, Aaboulev 96
— K, Søster. Skoleg 1
— J, Teglbrænder, Fredensg 7
— F, Tegner, Ole Wormsg 10
— L, Telegrafbud, Amalieg 21
— A V, Trafikass, Havnen 1
— H H, Trikotagehdl, Alleg 15
— J, do, Smedeg 21, Tlf 1154
— J, Træskdmd, Frederiksg 19
— T, Træskoringsfabr, Smedeg 71
— H, Typograf, Hulvej 17
— O, do, Gasvej 15
— P, do, Emil Bojsensg 55
— C, Tøjmaaler, Fabrikvej 74
— A, Tømrer, Frederiksg 29 a
— J, do, Fabrikvej 29

Hansen, J, Tømrer, Havnealle 6
— J P, do, Raadhusg 6
— L A, do, Villavej 21
— N, do, Nyg 26
— M P, Tømrerm, Smedeg 26, Tlf 468
— P, Tømrerm, Havnealle 3, Tlf 849
— S, Tømrerm, Alleg 27, Tlf 138
— A, Vandm, Houmannsg 2 b
— J, Vand- og Gasm, Sønderbrog 33, Tlf 835
— H, Viktualiehdl, Beringsg 3
— Vognmd, Aaboulev 96
— J, do, Spedalsø 13
— R P, do, do 2 b
— T, do, Smedeg 96, Tlf 641
— K, Værkf, Alleg 10
— E, Væver, Nyg 62
— J, do, Aaboulev 98
— J, do, Nørrestrandsg 22
— J, do, Tugthusvej 55
— L, do, Danasvej 2
— L C, do, Istedg 2
— L C, do, Stefansg 23
— N, do, Ny Havneg 50
— J, Væverske, Vesterg 34
— K, do, Fredensg 14
— R. do, Stefansg 21
— A, Urm, Smedeg 30
— H, do, Thonbog 5
— A, Uldhdl, Niels Juelsg 7
— J, do, Fredericiag 49
Hansted, J, Fisker, Frederiksg 70
Harbo, N, Gørtler, Lendorpsg 5
Hartvigsen, C, Patrouillebetj, Stjernholmsg 8
Haslev, J, Bager, Griffenfeldtg 22
Hass, J, Arbm, Stefansg 23
Hassing, M, Enke, Aaboulevard 71
Hauberg, V, Smed, Madevej 9
— C, Snedker, Jernbaneg 1
Hauerberg, A, Arbmd, Houmannsg 38
— V, Slagteriarb, Madevej 22
Haug, B, Enke, Nørreg 56
Haugaard, M, Restaurator, Smedeg 63
Hauge, S, Lingeriforr, Mælketorvet 5
— S, Tømrer, Mælketorvet 5
Hausgaard, M, Frk, Mølleg 42
Haustrup, A, Enke, Grønneg 15
— A C, Maskinarb, Fredensg 1
Hautmann, C, Lithograf, Gersdorfsg 5
Hedegaard, A S, fhv Brændehdl, Smedeg 60
Hedelund, H, Væver, Spedalsø 10
Heede, E, Expeditrice, Smedegade 60 a
Heegaard, A A, Boghdl, Sønderg 28, Tlf 183
— A, Boghdlr, Stjernholmsg 7
Heescher, J, Cyklehdlr, Nørrestrandsg 28
Heibøl, J, Partikulier, Sundvej 2
Heide-Jørgensen, Bankdirektør, Smedeg 21, Tlf 354
Heilmann, M, Husbest.inde, Slotsg 10
Hein, H, Cigarm, Griffenfeldtsg 17
— K, Farver, Emil Bojsensg 7
— N H, Forvalter, Kjeldsensg 12
— K, fhv Møller, Frederiksg 29 b
— A, Stenhugger, Emil Bojsensg 3
Hekker, P, Fabrikarb, Bülowsg 3
Helbæk, M, Rejsende, Houmannsg 2a
Helmer, A, Slagterm, Jernbaneg 13
Helms, A, Apotheker, Sønderg 12, Tlf 102
Helmus, J, Sygeplejerske, Kattesd 25
Helsted, V, Marinemaler, Aaboulev 1 Tlf 621
— A, Tandlæge, Aaboulev 1, Tlf 621
— V, Atelier, Solvej
Helvig, M, Enke, Aaboulev 51
Hemmingsen, N, Arbm, Nyg 28
Hendriksen, L A, Handelsr, Sundv 4 Tlf 1274
— E, Snedker, Fredericiag 30
Henningsen, N, Arbm, Nyg 8
— K, Enke, Kildeg 8
— A, Farver, Færverg 8
— M, Frk, Vesterg 32
— S, Kreaturhdlr, Alleg 69, Tlf 942
— F C, Malerm, Lendropsg 2 Tlf 466
— M, Modeforretn, Sønderg 15 Tlf 1357
— H, Slagter, Nørrestrandsg 30
— A, Slagterm, Vesterg 45, Tlf 681
— E, do, do 13
— H, do, do 10
— H C, do, Stefansg 31, Tlf 834
Henrichsen, R, Arbm, Kildeg 23
— S, Enke, Nørretorv 19

Henrichsen, A, Naadler, Smedeg 49
Henriksen, A J, Arbm, Frederiksbergg 16
— H, Arbm, Frederiksg 23
— H A, do, Havnealle 2
— J, do, Gersdorfsg 2
— J, do, Gersdorfsg 32
— P, do, Havnealle 27
— M, Arb.ske, Havnealle 8
— J, Bryggeriarb, Vesterg 52
— K, Enke, Stefansg 8
— K M, do, Strandg 30
— M, do, Aaboulv 104
— H, Gasværksarb, Sundvej 26
— K, Husejerinde, Slotsg 8
— C, fhv Karetmager, Houmannsg 31
— Ø, Koholder, Smedeg 29
— J C, Kontorbud, Jernbaneg 22
— C, Købm, Fælledvej 38
— P, do, Spangevej, Tlf 713
Henriksen, P, Købm, Sønderg 31, Tlf 47, 1097
— C, Landmd, Villavej 17
— A, Mælkeuds, Smedeg 59
— N, Partikulier, Fredericiag 28
— P, Portner, Straffeanst, Tugthusv
— C, Snedker, Emil Bojsensg 2
— N J, Tømrerm, Fabrikvej 34, Tlf 554
— S, Øltapper, Havnealle 10
Hentzen, H M, Blikkensl, Nørreg 30
Herholdt, J V, Skræderm, Grønneg 19
Herløw, A, Slagteriarb, Kapt Andersensg 9
Hermann, E, Strikkerske, Emil Bojsensg 45
Hermansen, H, Fotograf, Sønderg 48 Tlf 1027
— C, fhv Landm, Falstersg 16
Herschind, S, Enke, Nørrestrandsg 59
Herskind, C, Ejendomsmægler, Aaboulev 1, Tlf 810
— F, Enke, Amalieg 2, Tlf 3
— J V, Husejer, Frederiksg 18
— P C, Købm, Sundvej 20, Tlf 933
Heskier, H, Sognepræst, Kildeg 27, Tlf 1370
Hessel, J P, Skom, Fugholm 15
Hesselberg, S, Arbm, Sommerlystg 2
Hesselmann, V, Frk, Falstersg 22
Het, K, Enke, Mølleg 30
Hetebrügge, F J, Expedient, Tordenskjoldsg 8
— O, Husbest.inde, Nørreg 12
— C, Kreaturhdl, Nørretorv 15, Tlf 315
— F J, fhv do, Nørreg 12
Hillebrickt, C, Arbm, Frederiksg 23
Hillmer, A, Enke, Mølleg 48
Hincke, W, Fængselsbetj, Vesterg 46
Hindberg, N S, Enke, Fredensg 3
Hingelberg, M, do, Kildeg 21
Hjerresen C, Arbm, Lille Nyg 2
Hjerrild, N, Partikulier, Jyllandsg 1
— C B, Portør, Alleg 17
— D, Telegrafist, Carolinelundsv 47
Hjorth, K, Arbm, Vesterg 17
— P H, Banearb, Kapt Andersensg 6
— M, Enke, Grønneg 6
— M, Frk, Gersdorfsg 10
— S, Handelsmd, Stjernholm B
— P, Karetm, Emil Bojsensg 20
— H A, Malerm, Kildeg 19
— H C, do, do 19
— L J, Murer, Carolinelundsvej 14
— S N, Skræderm, Mælketorvet 6, Tlf 1329
— J T, Smed, Spedalsø 18 a
Hjortlund, T, Desinfektør, Aaboulev 53, Tlf 923
— H, Postbud, Ole Wormsg 11
Hoe, G, Partikulier, Aaboulev 14
Hoff, E, Elektriker, Fredericiag 49
— S C, Kancelliraad, Amalieg 6
Hoffmann, N, Enke, Østerg 11
— O Maler, St Helenevej 7
— O do, Stjernholmsg 13
Holgersen, M, Kusk, Jyllandsg 6
— J, Portner, Farverg 6
— C, Staldforp, Torvet 20
Holm, J, Arbm, Frederiksbergg 24
— C, Assistent, Ole Wormsg 8
— V, Bankass, Ndr Kirkegaardssalle 4
— T, Billedskærer, Gasvej 2, Tlf 848
— O, Brygmester, Nørretorv 3, Tlf 740
— B, Enke, Amalieg 19
— J, do, Kippervig 4
— J, Frk, Nygade 34
— K, do, Aaboulev 84

Holm, K, Frk, Kjeldsensg 13
— N, do, Havnealle 23
— F, Kollektrice, Hestedamsg 25
— A, Kommis, Sønderg 7
— V, Kontorass, Amalieg 19
— S, Kontormedhj, Nyg 34
— L, Købm, Fabrikvej 14
— H, Murerm, Sundvej 6
— T, do, Sønderbrog 30
— T, Musiker og Bagerforr, Stationspl 3, Tlf 1375
— A, Skom, Thonbg 17
— A K, Skræder, Adelg 16
— C, Slagter, Nørrebrog 20
— H, do, do 20
— L, Sparekassebud, Jessensg 1
— A, Stukkatør, Sundvej 6 a
— A, Stukkatørværkst, Sønderg 41
— J, Tømrer, Emil Bojsensg 25
— C F, Uhrmager, Smedeg 12, Tlf 676
Holmark, C, Skom, Kildeg 21
Holmberg, A, Frk, Sønderg 27
Holmblad, C, Driftsbestyrer, Borgerg 49, Tlf 507
Holmboe, H, Enke, Kildeg 6

Holmboe, C G, Købm, Nørreg 1, Tlf 243

Holmer, S, Enke, Smedeg 13
Holmstoel, E C, Expeditrice, Alleg 2
Holnagel, G, Frk, Slotsg 38
Holst, A, Adjunkt, Havnealle 3
— M S, Apotheker, Smedeg 82, Tlf 316
— C J, Farver, Smedeg 7, Tlf 464
— C, Fængselsbetj, Tordenskjoldsg 20
— M, Kgl Vejer og Maaler, Fredericiag 2, Tlf 1111
Holst, P G, Kæmnerass, Gasvej 12
— C F, Købm, Sønderbrog 45 Tlf 28
— J, Lingerihdl, Borgerg 24
— C, Møller, Fjordsg 36
— C, Ostehdl, Thonbog 4, Tlf 210
— P A, Renovationsarb, Spedalsø 46
Holstein, C, Væver, Vendersg 12
Holt, A, Adjunkt, Sønderg 30 Tlf 630
— M, Fængselsbetj, Fælledvej 44
Honoré, I, Handelskem, Slotsg 38
Honum, J, Arbm, Stefansg 17
— A, Enke, Kattesund 29
Hopff, Th, Ejendomsm, Havnen 15 Tlf 813
— L C, Købm, Stjernholmsg 10 Tlf 64
Horn, J, Frk, Kattesund 12
— H, Montør, Strandg 33
— A, Sygepl.ske, Kattesund 12
Hornbeck, A, Enke, Kildeg 23
Hornsleth, C, Snedker, Gersdorfsg 21
— J, Syerske, Skoleg 14
— P S, Uldsp, Gersdorfsg 21
Horsbøl, K, Enke, Frederiksg 18
Hougaard, L, Partik, Smedeg 91
Houmann, M, Frk, Houmannsg 26
— S N, Lods, Stjernholmsg 30 Tlf 1229
— K, Maskinarb, Vesterg 73
Houmøller, S H, Maskinarb, Spedalsø 18 b
Huld, K, Fabrikarb, Alleg 73
— K, Galanterihdl, do 73
Hummelgaard, F, Købm, Stationspladsen 1
Hunger, M, Enke, Vesterg 18
Huusom, H M, Enke, Spedalsø 34
— M H, Havnefejer, Fugholm 13
Hvid, C, Arbm, Bülowsg 27
— K, Expeditrice, Tordenskjoldsg 7
— A, Frkn „Kraghs Stiftelse" Sundvej
Hygom, H, Agent, Fugholm 23 Tlf 157
— J, Enke, Hospitalsg 10
— C, Sagf, Havnealle 2, Tlf 262
Hyld, S, Arbm, Farverg 14
Hyldebrandt, A J, Bankass, Fabrikvej 22
— N J, Kasserer, Fabrikvej 22
Hyldegaard, J C, Skom, Stefansg 17
Hytten, E, Ingeniør, Jernbaneg 20 a Tlf 688
Hübschmann, G, Cigarm, Kattes 14
Hüdetzek, F, Instrumentm, Aaboulev 75
Høegh, N, Øjenl, Carolinelundsvej 53 Tlf 1052
— N, Øjenklinik, Sønderg 40 Tlf 1051
Høffde, I C, Cigarhdl, Amalieg 16 b

Reinsholms Papirhandel. Tlf. 60. StortLager af amerik.Kontormøbler

Høffler, A, Barber, Graven, Tlf 1217
— A, Barberst, Sønderg 15, Tlf 776
— I, Modeforr, Graven 2, Tlf 1217
— H, Værkf, Fyensg 20
Høinicke, C, Arbm, Strandg 9
— M, do, Vesterg 27
Høj, I P, Fisker, Fjordsg 23
— N C, Portør, Tordenskjoldsg 11
Højager, O, Frk, Vesterg 77
Højberg, V, Former, Alleg 33
Højer, L, Arbm, Krystalg 5
— V, Cigarm, Houmannsg 31
— I C, Lærer, Stjernholmsg 34
Højgaard, A, C, Bankb, Smedeg 90
Høisvig, M, Blikkensl, Beringsg 7
Hølscher, A, Lærerinde, Kildeg 18
Høltebecher, U, Lærerinde, do 18
Høltermand, O, Maskinarb St Helenevej 7
Hølund, J, Lærer, Spedalsø 42
Hørmann, D, Frk, Ny Havneg 93
Høstrup, N J, Fængselsbetj Krystalg 11
Høj, H, Arbm, Tugthusvej 9
— P, Enke, Ole Wormsg 4
— O, Kasserer, Smedeg 45
— F, Glarm, Nørreg 11, Tlf 777
— F, Glarmesterforr, Thonbog 2 Tlf 1102

I

Ibsen, Reservelæge, Kommunehosp, Sundvej
— M, Telefonistinde, Alleg 46
— P, Vognm, do 46, Tlf 730
Ide, M, Enke, do 69
Imhoff, K, Gravør, Gersdorfsg 2
— K, Gravørværkst, Sønderg 41
Ingerslev, C, Malerm, Fredericiag 3, Tlf 1044
— C, Malerværkst, Smedeg 48, Tlf 1044
— I, Værthush, Aaboulev 123
Ipsen, H, Hospitalsforst, Havnealle 12, Tlf 611
Irving, J, Overretssagf, Sønderg 25, Tlf 223
Isager, D, Franskv, Amalieg 6
— C M, Skræder, Slotsg 38
Israelsen, G, Frk, Bülowsg 5
— C, Klodsm, Aaboulev 73
Iversen, A, Arbm, Carolinelundsv 9a
— A, do, Emil Bojsensg 7
— I, do, Fabrikvej 37
— T, do, Østerg 7
— C, Enke, Fredensg 14
— I K, do, Vesterg 47
— K, do, Aaboulev 32
— K, do, Grønneg 9
— M, do, Fjordsg 9
— A, Frk, Stjernholmsg 13
— C. Gartner, Grønneg 24
— S, Gasværksarb, Ny Havneg 19
— I, Købm, Amalieg 1 a, Tlf 627
— N I, do, Spedalsø 23, Tlf 1008
— J N, Skorstensfejer, Spedalsø 18 a
— M I, Slagterm, Havnealle 5, Tlf 336
— E, Snedker, Spedalsø 23
— J, Staldforp, Rædersg 3
— C, Træskoforr, Nørrebrog 5
— C, Træskom, Emil Bojsensg 21

J

Jacobsen, C, Arbm, Amalieg 20
— C, do, Emil Bojsensg 57
— F, do, Gersdorfsg 17
— H J, do, Stefansg 8
— J, do, Emil Bojsensg 57
— J C, do, Aaboulev 81
— L, do, Teglgaardsvej 14
— M, do, Nyg 14
— N, do, Nørrestrandsg 22
— N L, do, Tugthusvej 9
— P, do, Emil Bojsensg 19
— S, do, Madevej 24
— S, do. Ny Havneg 52
— V L, do, Amalieg 20
— H, Bestyrer, Aaboulev 51, Tlf 932
— H, Bogh, Kjeldsensg 17
— C, Bødker, Danmarksg 2
— C, Cigarm, Frederiksg 10
— M, Confektforr, Smedeg 23
— O H, Driftsleder, Nørretorv 13, Tlf 1221
— H V, Elektriker, Frederiksg 19
— A K, Enke, Kattesund 7
— A M, do, Spedalsø 33

Jacobsen, A O, do, Kattesund 11
— H, do, Aaboulev 117
— J, do, do 40
— J M, do, Lille Nyg 8
— K, do, Borgerg 27
— K, do, Fugholm 1
— M, do, Fredensg 7
— M, do, Fælledvej 36
— M, do, Kattesund 33
— M, do, Sundvej 8
— M M, do, Grønneg 13
— N, do, Stefansg 27
— R, do, Emil Bojsensg 52
— R, do, Nørrestrandsg 2
— V, Faktor, Sundvej 10
— N, Farver, Fredericiag 22
— F, Fisker, Emil Bojsensg 23
— L, do, Aaboulev 87
— K, Forv, Frederiksg 38
— N, do, Amalieg 39
— V, do, Adelg 14
— A, Frk, Aaboulev 73
— A N, do. Kippervig 7
— E, do, Nørreg 52
— K, do, Fredensg 14
— M K, do, Kippervig 7
— E, Gartner, Kattesund 24, Tlf 991
— S, Handelsgartner, Sønderg 47, Tlf 267
— E, Handelsgartneri, Danasvej, Tlf 516
— S, do, Frederiksg
— N, Handelsm, Nyg 54
— P, Hestehdl, Smedeg 76
— M, Hjemmebageri, Sønderbrog 22, Tlf 867
— B M, Husbest.inde, Nørreg 19
— C, Ingen, Gersdorfsg 25
— J P, Jernbanedrager, Jernbaneg 12, Tlf 1251
— J, Kasserer, Straffeanst, Tugthusvej
— J, Kellner, Tordenskjoldsg 7
— H V, Kreaturhdl, Sdr Kirkegaardsalle 6, Tlf 668
— A, Købm, Sønderbrog 21, Tlf 1108
— L P, do, Stefansg 30, Tlf 744
— H P, fhv Landm, Ny Havneg 59
— K N, do, Stjernholmsg 36

Jacobsen, J, pens Ledv, Ny Havneg 15
— J, Lærer, Gasvej 11
— A, Maskinarb, Sønderbrog 83
— C, do, Nyg 25
— S, do, Tordenskjoldsg 10
— H, Mask.fabrikt, Voldg 3, Tlf 1218
— N A, Medhj, Bojsensg 18
— G, Mekan, Griffenfeldtg 18
— N P, Montør, do 18
— H, Murer, Nyg 18
— C, Mælkehdl, Carolinelundsv 5
— J, do, Houmannsg 4
— M, Mælkekusk, Nørreg 46
— H, Møbelforr, do 16
— J P, Partik, Carolinelundsv 28
— S, do, Fredensg 11
— T, do, Stefansg 10
— A B, Prokurist, Sønderbrog 18

Jacobsen, A M, Rejsende Alleg 6

— H, Sadelm, Kattesund 3
— H, do, Nørreg 16
— E, Sagf, Godsforv, Sønderg 11, Tlf 436
— P, Savsk, Ny Havneg 46
— C, Skiltemaler, Vesterg 19
— C, Skoleinspektør, Skoleg 11, Tlf 527
— J C, Slagteriarb, Madevej 24
— K, do, Kjeldsensg 3
— S, Smed, Istedg 19
— E, Snedker, Kapt Andersensg 9
— J, do, Tordenskjoldsg 18
— L, Sygepl.ske, Kildeg 4
— K, Syerske, Vesterg 34
— S, do, Houmannsg 31
— C, Tobaksarb, Vendersg 34
— A P, Tømrer, Emil Bojsensg 20
— J, J, do, Sundvej 18
— B, Uldforv, Kjeldsensg 12
— J, Væver, Sønderg 48
— J C, do, Østerg 27

Jansen, J, Akcidenstr, Stjernh.g 1
— C, Fisker, Aaboulev 106
— J, Købm, Stjernholmsg 1
— A, Lagerforv, Gersdorfsg 17

Janson, M, Enke, Houmannsg 42
Jantzen, O, do, Slotsg 3
Janzen, H, Konstrukt, Sønderbrog 67
Jensby, C, Fiskeexport, Fredericiag 1
Jensen, N, Adjunkt, Borgerg 49

Jensen, R, Afholdsvært, Nørreg 47, Tlf 320
— J, P, Agent, Adelg 16
— A, Arbm, Aaboulev 96
— A, do, Emil Bojsensg 70
— A, do, do 80
— A, do, Farverg 7
— A, do, Grønneg 11 a
— A, do, Haurowitzvej 30
— A, do, Krystalg 11
— A, do, Mølleg 25
— A, do, do 47
— A, do, Smedeg 20
— A, do, Spedalsø 18 b
— A, do, Sønderbrog 49
— A, do, Vesterg 33
— A, do, Villavej 19
— A C, do, Houmannsg 60
— A F, do, Havnealle 11
— A M, do, Alleg 28
— A M, do, Fabrikvej 3
— C, do, Aaboulev 100
— C, do, do 70
— C, do, Bjerreg 13
— C, do, Lille Nyg 3
— C, do, Ny Havneg 64
— C, do, Sommerlystg 3
— C, do, Strandg 32
— C, do, Villavej 45
— E, do, Fabrikvej 3
— E, do, Ryesg 11
— F, do, Alleg 5
— F, do, Emil Bojsensg 38
— F, do, Fjordsg 24
— H, do. Nørrestrandsg 9
— H A, Spedalsø 31
— H E. do, Sønderbrog 79
— H P, do, do, Niels Juelsg 3
— H T, do, Frederiksbergg 38
— J. do, Bjerreg 14
— J, do, Carolinelundsvej 5
— J, do, Fabrikvej 66
— J, do, do 30
— J, do, Farverg 24
— J, do, Frederiksg 53
— J, do, do 76
— J, do, Hulvej 5
— J, do, Jernbaneg 5
— J, do, Mølleg 30
— J, do, Nyg 18

Jensen, J, Arbm, Nyg 50
— J, do, Ny Havneg 30
— J, do, Smedeg 63
— J, do, Sommerlystg 3
— J, do, Vesterg 52
— J, do, Villavej 47
— J, do, Østerg 5
— J C, do, Istedg 10
— J C, do, Sommerlystg 3
— J C, do, Vimmelskaftet 16
— J H, do, Vesterg 53
— J J, do, Frederiksg 29 a
— J J, do, Krystalg 1
— J N, do, Sønderg 43
— J O, do, Nørreg 25
— J P, do, Aaboulev 60
— J P, do, Ole Wormsg 10
— J P, do, Smedeg 40
— J P, do, Spedalsø 13
— J S, do, Stefansg 8
— K, do, Tugthusvej 9
— K P, do, Alleg 3
— L, do, Frederiksg 30
— M, do, Arbm, Lille Nyg 2
— M, do, Stefansg 9
— M, do, Thorsg 5
— M, do, Tordenskjoldsg 10
— M, do, Villavej 37
— M S, do, Borgerg 47
— M W, do, Emil Bojsensg 57
— N, do, Bülowsg 25
— N, do, Frederiksg 44 a
— N, do, Istedg 31
— N, do, Nørreg 19
— N, do, Thorsg 14
— N J, do, Nyg 48
— N J, do, Vesterg 73
— N P, do, Krystalg 3
— N P, do, Krystalg 39
— N P, do, Sønderbrog 37
— O D, do, Fredericiag 41
— P, do, Gersdorfsg 30
— P, do, Istedg 15
— P, do, Levysg 17
— P, do, Nyg 3
— S, do, Frederiksg 64
— S, do, Haurowitzvej 25
— S, do, Jyllandsg 5
— S, do, Nørreg 19
— S, do, do 23
— S P, do, Spedalsø 16

Guldsmed R. C. Rasmussen & Søn, Sønderg. 22. Stort Udv. i Smykker.

Jensen, S S, Arbm, Fredericiag 25
— T, Arbm, Aaboulev 61
— T, do, Alleg 19
— T, do, Amalieg 16 b
— T, do, Frederiksg 44 b
— T, do, Slotsg 20
— T, do, Stefansg 14
— V A, do, Madevej 24
— V A, do, Nørreg 13
— V M, do, Gersdorfsg 34
— V T, do, Smedeg 46
— K, Arb.ske Smedeg 30
— M M, do, Raadhusg 20
— A H, Assistent, Gersdorfsg 19
— C, do, Nørreg 40
— E, Badekone, Skoleg 3
— H M, Bagerm, fhv, Sønderbrog 71
— J N, Bagerm, Nørrebrog 9 Tlf 677
— B, Banearb, Krystalg 13
— J, do, Fabrikvej 74
— H, Bankb, Beringsg 1
— Th, Barber, Aaboulev 71
— J, Billedsk, Fugh 23, Tlf 1283
— V, do, Sjællandsg 11
— A, Bladagent, Alleg 61
— A, Blikkensl, Stjernholmsg 13
— J, Blomsterforr, Kattesund 13 Tlf 279
— C, Boghdlr, Smedeg 10, Tlf 135
— M F, Bogholder, Stjernholm C
— V, do, Ny Havneg 57
— J, Bogholderske, Nørreg 9
— M, do, Vesterg 1
— P M, Bogtrykker, Kattesund 5 Tlf 840
— C J, Bordfabrikt, Grønneg 9
— J, Brolægger, Istedg 29
— N, do, Ny Havneg 31
— A, Bryggeriarb, Tugthusvej 7
— M O, do, Nyg 24
— J, Bryggeriarb.ske, Vesterg 19

Jensen, A C, Brændehdlr Alleg 8, Tlf 451, 620

— J A, Brødkusk, Langemarksvej
— J, Bud, Fabrikv 50
— E A, Bødkerm, Nørretorv 4
— T, Bødker, fhv, Adelg 1
— R, Cementstøber, Sønderbrog 67 Tlf 504
— P, Cigarhdl, Havnen 1

Jensen, C, Cigarm, Aaboulev 81
— J, do, Frederiksg 82
— J B, do, Jyllandsg 8
— J M, do, Lendropsg 7
— J P, do, Ryesg 12
— M, do, Stefansg 24
— P, do, Sølvg 1
— T, Cigarsorterer, Sølvg 6
— E, Confektforr, Alleg 9
— C M, Cykleforr, Nørreg 51
— R, Danselærer, Sønderg 47
— O, Dansel.inde, Amalieg 30 Tlf 420
— H, Depotarb, Sønderbrog 63
— J P, Detailhdl, Aaboulev 88
— K, Detailhdlr.ske, Fugholm 22
— C, Detaillist, Smedeg 79
— C, Direktør, Konsul, R° Mølleg 4, Tlf 358
— J, Direktrice, Amalieg 19
— M, Dugm, Kapt Andersensg 7
— A, Ejendomsm, Fugholm 22
— J P, Elektriker, Vesterg 13
— P, do, Beringsg 1
— E, Elev, Kildeg 23
— A, Enke, Aaboulev 92
— A, do, Borgerg 23
— A, do, Danmarksg 12
— A, do, Fredensg 8
— A, do, Frederiksg 23
— A, do, do 6 a
— A, do, Houmannsg 40
— A, do, Kjeldsensg 8
— A, do, Nyg 62
— A, do, Nørrebrog 4
— A, do, Ryesg 15
— A, do, Sjællandsg 3
— A, do, Vesterg 3
— A, do, do 47
— A C, do, Kildeg 23
— A E, do, Borgerg 9
— A E, do, „Sølystgaard", Spedalsø
— A L, do, Stjernholmsg 38
— A M, do, Aaboulev 26
— A M, do, Alleg 28
— A M, do, Fugholm 20
— A M, do, Nørreg 31
— A M, do, Vesterg 19
— B, do, Amalieg 18 a
— B, do, Mølleg 29
— B, do, Nørreg 31

Jensen, B, Enke, Nørretorv 19
— C, do, Emil Bojsensg 76
— C A, do, Mølleg 15
— D, do, Stefansg 27
— E, do, Aaboulev 78
— E, do, Frederiksg 30
— E, do, Houmannsg 27
— E, do, Vesterg 61
— E M, do, do 9
— H, do, Jernbaneg 7
— H, do, Vesterg 86
— J, do, Aaboulev 38
— J, do, Frederiksg 61
— J, do, Kildeg 23
— J, do, Nyg 62
— J, do, Nørrebrog 7
— J, do, Smedeg 30
— J, do, Vesterg 25
— J C, do, Vesterg 78
— K, do, Gasvej 11
— K, do, Mølleg 19
— K, do, Nyg 29
— K, do, Ny Havneg 5
— K, do, Nørreg 35
— K, do, Nørrestrandsg 18
— K, do, Spedalsø 30
— K, do, do 32
— K, do, Sønderbrog 65
— K, do, Vesterg 7
— K, do, Vimmelskaftet 6
— K M, do, Aaboulev 36
— L, do, Houmansg 33
— L, do, Sjællandsg 22
— L H, do, Aaboulev 55
— M, do, Bjerreg 12
— M, do, Kildeg 19
— M, do, do 22
— M, do, Madevej 24
— M, do, Mølleg 27
— M, do, Nyg 52
— M, do, do 25
— M, do, Nørrestrandsg 47
— M, do, Strandpromenaden 1
— M, do, Sønderbrog 37
— M, do, Vesterg 39
— M E, do, Amalieg 39
— N, do, Østerg 5
— N P, do, Houmannsg 33
— P, do, Ny Havneg 26
— P, do, Smedeg 40
— P, do, Sønderg 48

Jensen, S, Enke, Carolinelundsvej 17
— S, do, Stjernholmsg 38
— S, do, Sundvej 14
— S, do, Sølvg 1
— V, do, Farverg 6
— V, do, Nyg 38
— V, do, Ny Havneg 57
— C O, Expedient, Sølvg 16
— G P, do, Aaboulev 108
— J E, do, Amalieg 3
— A, Fabrikarb, Frederiksbergg 38
— A, do, Sønderbrog 59
— C, do, fhv, Sønderg 44
— F, do, Frederiksbergg 24
— A, Fabrikarb.ske, Vesterg 51
— A, do, do 84
— A M, Stefansg 28
— C, do, Vesterg 8
— E, do, Stefansg 28
— J, do, Istedg 28
— K, do, Houmannsg 18
— M, do, Vesterg 65
— M, do, do 84
— J P, Farver, Alleg 9
— T, do, Jyllandsg 3
— T, do, Ny Havneg 19
— J, Fisker, Emil Bojsensg 57
— J, do, Strandg 3
— J, do, do 8
— L C, do 41
— S, do, Spedalsø 29
— A, Formand, Ny Havneg 36
— J O, do, Højlundsg
— F, Former, Kildeg 23
— O, do, Nørrestrandsg 16
— F, Forretningsbest, Houmannsg 35
— N F, Forretningsfører, Alleg 1, Tlf 115
— R, Forretningsf, Gersdorfsg 28, Tlf 1082
— A C, Forretter, Spedalsø 25
— H E, Forvalter, Alleg 45
— J P, do, Ole Wormsg 6
— P, do, Sølvg 2
— D, Franskvasker, Smedeg 74
— J, do, Houmannsg 42
— M, do, Farverg 8
— N, do, Stjernholmsg 38
— A, Frk, Aaboulev 87
— A, do, Nørreg 40
— B, do, Amalieg 20

Jensen, B, Frk, Mølleg 29
— B, do, Spedalsø 25
— C, do, Fabrikvej 30
— E, do, Ny Havneg 21
— E K, do, Nygade 54
— F, do, Aaboulev 98
— J, do, Alleg 9
— J, do, Havnealle 10
— J, do, Smedeg 56
— J, do, Vesterg 33
— K, do, Lille Nyg 12
— K, do, Mølleg 13
— K, do, Nørreg 52
— K, do, Sdr Kirkegaardsalle 6
— K, do, Vesterg 86
— M, do, Graven 5
— M, do, Havnealle 10
— M, do, Mølleg 13
— M, do, Nyg 30
— M, do, Slotsg 2
— M, do, Thorsg 32
— M, do, Vimmelskaftet 1
— A, Frue, Aaboulev 26
— C, Fyrbøder, Sønderbrog 49
— F, do, Sjællandsg 24
— J, do, Istedg 21
— J, do, Kildeg 23
— J, do, Stefansg 16
— M, do, Niels Juelsg 24
— N, do, Falstersg 14
— A, Fængselsbetj, Fælledvej 33
— A S, do, do 37
— C, do, Bülowsg 23
— J C, do, Vesterg 57
— J S, do, Istedg 27
— N, do, Vesterg 59
— P, do, Fabrikvej 46
— A, Gaardskarl, Sønderg 13
— H, do, Graven 10
— O, do, Sønderbrog 25
— J, Gartner, Gersdorfsg 9
— J, do, Kattesund 11, Tlf 279
— O, do, Strandg 41
— P, do, Spedalsø 44
— C, Gasværksarb, Fredensg 11
— J C, do, Strang 23
— J J, Grønthdl, Sønderg 57, Tlf 442
— M, Guldsmed, Spedalsø 5

Jensen, R, Guldsmed, Sønderg 36, Tlf 656

Jensen, H P, Gymnastiklærer, Amalieg 30, Tlf 420
— S, Gæstgiverske, Raadhusg 2
— A C, Handelsg, Mælketorvet 1, Tlf 281
— A B, Handelsgartner, Villa „Rødhætte", Sundvej, Tlf 127
— C, fhv do, do, do, Tlf 127
— A, Handelsm, Nørrestrandsg 21, Tlf 1204
— M, Handelsr, Jyllandsg 5, Tlf 981
— O L, do, Sønderbrog 20
— A P, Handskefabrikt, Graven 17 Tlf 820
— J, Havnearb, Havnen 3
— J C, do, Gersdorfsg 17
— J, Havnetømrer, Em Bojsensg 51
— J, Hotelejerinde, Hestedamsg 23 Tlf 88, 473
— K, Husbest.inde, Voldg 55
— M, do, Frederiksg 44 a
— J, Husejer, Slotg 23
— M, do, Frederiksg 10
— S, do, Amalig 33
— S M, Jomfru, Hospitalsg 10
— C, Karetm, Sønderbrog 53
— J, do, Mølleg 59
— J, Karetm.værkst, Smedeg 85
— H, fhv Kedelsm, Fabrikvej 74
— J, Klodsm, Fredensg 1
— J F, do, Smedeg 86
— F P, Kludehdl, Houmannsg 2 b
— J T, do, Nyg 31
— S, Kollektør, Jernbaneg 12
— E, Kolonialhdl, Enke, Ryesg 15
— A, Kommis, Hospitalsg 19
— O, do, Sønderg 7
— O J, do, Spedalsø 13
— J, Kondukt, Sønderbrog 67
— M K, Kontordame, Langemarksv
— A, Kreaturhdl, Hulvej 12, Tlf 589
— A, do, Nørrestrandsg 21
— A E, Kulforr, Borgerg 9, Tlf 63
— A, Kurvem, Nørreg 23
— O, do, do 23
— V, do, Emil Bojsensg 48
— A C, Kusk, Badstuegyde 10, Tlf 459
— H C, do, Aaboulev 22

Reinsholms Papirhandel. Tlf. 60. Lager af amerikanske Skriveborde.

Jensen, J, Kusk, Nørrestrandsg 20
— J, do, Vesterg 80
— M, do, Fugholm 30
— R, do, Houmannsg 30
— A, Købm, Havnen 23
— A, do, Tordenskjoldsg 20, Tlf 972
— E, do, Hospitalsg 6, Tlf 429
— F, do, Frederiksbergg 24
— H C, do, Ny Havneg 40, Tlf 978
— J, do, Jyllandsg 3
— J, do, Sønderbrog 24
— J J, do, do 57, Tlf 442
— J P, do, Amalieg 26, Tlf 338
— J R, do, Beringsg 2, Tlf 449
— M, do, Havnen 23, Tlf 1223
— P, do, Raadhusg 7
— S M, do, do 7
— T, do, Mølleg 14, Tlf 139
— V T, do, Amalieg 30
— H, fhv do, Havnen 5
— K, Kædeskærer, Vesterg 34
— E, Lagerforv, Beringsg 10
— N, do, Vesterg 73
— C, Lagerexped, Gersdorfsg 3
— J, fhv Landm, Aaboulev 58
— N, do, Hulvej 24
— P, do, Gasvej 13 b
— T, do, Spedalsø 35
— L, Ledv, Sønderbrog
— C, Logevært, Kattesund 5, Tlf 1243
— F, Læderh, Krystalg 31

Jensen, F, Læderh, Hospitalsg 2, Tlf 582

— L, do, Nørreg 8, Tlf 892
— A L, Lærer, Aaboulev 129
— E, Lærerinde, Ny Havneg 43
— B, Maler, Alleg 20
— C, do, Frederiksg 47
— C, do, Mølleg 20
— F, do, Nørrebrog 32
— H, do, Frederiksg 74
— J, do, do 9
— J C, do, Sommerlystg 2
— C, Malerm, Tordenskjoldsg 12, Tlf 317
— K, do, Alleg 25
— M, do, Kildeg 22
— J, Marskandiser, Grønneg 14

Jensen, A, Maskinarb, Bjerreg 16
— A, do, Ny Havneg 40
— A, do, Villavej 39
— C, do, Fabrikvej 30
— J P, do, Istedg 4
— L, do, Emil Bojsensg 4
— M, do, Slotsg 32
— N, do, Frederiksg 40
— N, do, Ole Wormsg 3
— N H, do, Spedalsø 9
— N M, do, Nyg 27
— P, Maskinfabr, Houmannsg 6, Tlf 216
— J J, Maskinhdl, Borgerg 13
— J C, Maskinm, St Helenevej 16
— K L, do, Fredericiag 51
— L K, do, Sønderbrog 71
— J C, fhv do, Ny Havneg 43
— J P, Maskinpasser, Stefansg 17
— J, Maskinsnedker, Frederiksg 53
— S, Maskinsnedkeri, Fredensg 10, Tlf 419
— P, Medhjp.ske, Tvangsarb.anst, Tugthusvej
— R, Mekaniker, Hulvej 15
— S, Melhdl, Torvet 18, Tlf 615
— I, Modeforr, Jessensg 6, Tlf 1166
— M, Montør, Frederiksg 10
— N P, do, Krystalg 33
— A, Murer, Farverg 10
— A, do, do 24
— A, do, Nørrebrog 2
— A C, do, Houmannsg 65
— F, do, Sønderbrog 65
— J, do, Frederiksg 35 a
— J, do, Jyllandsg 4
— J, do, Tugthusvej 3
— P, do, Mølleg 28
— S M, do, Raadhusg 7
— V, do, Vesterg 37
— H, Murerm, Nyg 34
— S, do, Vesterg 1, Tlf 549
— R, Musiker, Carolinelundsv 22
— V, do, Tordenskjoldsg 30
— P, Opsynskarl, Tvangsarb.anst, Tugthusvej
— N J, Overværkm, Straffeanst, Tugthusvej
— H P, Papdækker, Nyg 46
— E, Partikulier, Torvet 6
— J, do, Ny Havneg 2 a

Guldsmed R. C. Rasmussen & Søn, Sønderg.22. Spec: Forlovelsesringe

Jensen, J, Partikulier, Torvet 16
— M, do, Smedeg 21
— N, do, Jernbaneg 13
— N, do, Hulvej 24, Tlf 1307
— P, do, Adelg 3
— V, do, Istedg 10
— N M, Patrouillebetj, Strang 4
— C, pens do, Jernbaneg 1
— L, Pedel, Hulvej 19
— N, do, Ryesg 5
— L, Politibetj, Ny Havneg 12
— E H, Portør, Sønderbrog 67
— H, do Tordenskjoldsg 11
— J, do, ,Houmannsg 62
— J P, do, Sønderbrog 67
— R, do, Bjerreg 40
— J, Postbud, N Kirkegaardsalle 4
— J C, fhv do, Hospitalsg 10
— P, do, Vesterg 72
— Berg, Postexpedient, Stjernholmsg 9, Tlf 1026
— J P, do, Kjeldsensg 8
— J P, Postkusk, Villavej 17
— J, Prøvemester, Sjællandsg 18
— C, Pudser, Beringsg 1
— C Koch, Redaktør, Ny Havneg 21
— A, Rejsende, Fredensg 6
— S, do, Bjerreg 12
— C, Renovationsarb, Spedalsø 28
— E, do, Spedalsø 18 a
— J C, do, Danmarksg 34
— J C, Renovationsarb, Thonbog 12
— T, do, Thorsg 14
— V, Repræsentant, Sønderbrog 4, Tlf 758
— J P, Reservebetj, Levysg 15
— M K, Restauratrice, Nørreg 9
— P, fhv do, Nørrebrog 22
— J C, Restaurator, Smedeg 74, Tlf 548
— M, Restaurator, Havnen 17, Tlf 169
— M, Restaurator, Smedeg 94, Tlf 1174
— N, Restaurator, Amalieg 28
— N P, do, Grønneg 25
— N P, do, Kippervig 8
— J, fhv do, Gersdorfsg 15
— N C, Retsvidne, Hospitalsg 10
— J, Rullemand, Aaboulev 14
— J P, do, Ny Havneg 2 a

Jensen, P, Rullemand, Smedeg 36
— F E, Sadelm, Kattesund 7
— J M, do, Tordenskjoldsg 8
— J P, do, Carolinelundsvej 5
— N H, do, Hulvej 14
— T, Sandgraver, Havnen 25
— A, Savskærer, Fjordsg 36
— C, do, Adelg 3
— J, do, Nørrestrandsg 22
— N, do, Houmannsg 27
— P, do, Nørrestrandsg 16
— H, Skibsfører, Ole Wormsg 5
— A, Skomager, Ryesg 12
— A P, do, Sjællandsg 3
— C, do, Sommerlystg 1
— G, do, Slotsg 21
— J, do, Fugholm 3
— J, do, Ole Wormsg 5
— J, do, Vesterg 75 b
— J M, do, Nørreg 25
— J M, do, Spedalsø 9
— J P, do, Badstuegyde 2
— L, do, do 8
— M, do, Fredericiag 43
— M, do, Havnen 1
— N, do, Ny Havneg 21
— N, do, Strandg 22
— P, do, Fredensg 8
— P, do, Vesterg 19
— T M, do, Lille Nyg 10
— J, Skomagerm, Smedeg 98
Jensen, J Uhrbrand, Skomagerm, Graven 21, Tlf 699
— C, Skræder, Sølvg 16
— H, do, Ny Havneg 62
— H, do, Skoleg 4
— K, do, Nyg 50
— K, do, Vesterg 32
— L, do, Raadhusg 4
— L, do, Smedeg 24
— S, do, Skoleg 16
— S A, Skræderm, Sønderbrog 5 Tlf 786
— A, Slagter, Hospitalsg 21 Tlf 230
— A, do, Kildeg 19
— A, do, Vesterg 1, Tlf 1172
— A, do, Voldg 10
— D, do, Stefansg 15
— O, do, Nørretorv 7

Jensen, P, Slagter, N Kirkegaardsalle 2
— R. do, Ole Wormsg 10
— R, do, fhv, Aaboulev 26
— C, Slagteriarb, Lille Nyg 4
— J, do, Emil Bojsensg 21
— J, do, Tordenskjoldsg 17
— O, do, Ny Havneg 4
— S, do, Hulvej 17
— F A, Smed, Nyg 38
— O, do, Alleg 69
— S, do, Østerg 31
— J, Smærer, Emil Bojsensg 18
— C, Snedker, Aaboulev 60
— H, do, Kapt Andersensg 5
— J, do, Ny Havneg 30
— J, do, Nørreg 13
— J, do, Vesterg 75 b
— J M, do, Ny Havneg 38
— J M, do, Tordenskjoldsg 30
— L, do, Carolinelundsvej 7
— M, do, Ny Havneg 33
— M, do, Ryesg 14
— O, do, Jernbaneg 1
— O V, do, Møllegg 35
— P, do, Tordenskjoldsg 10
— R, do, Griffenfeldtsg 18
— S, do, Lille Nyg 5
— S C, do, Spedalsø 37 a
— T, do, Bjerreg 8
— V, Snedker, Houmannsg 29
— H, Snedkerm, Rædersg 6
— J, do, Vesterg 1 b, Tlf 568
— J, do, do 5, Tlf 1054
— N M, do, Skoleg 10, Tlf 928
— S, Spindem, Fredericiag 2
— M, Spisem, Straffeanst, Tugthusv
— M, Spolerske, Stefansg 21
— K, Sprogl.inde, Gersdorfsg 16
— C, Staldforp, Hospitalsg 14
— N J, do, Vesterg 2
— J N, Stolem, Emil Bojsensg 48
— M, Strikkerske, Nørrestrandsg 47
— C F, fhv Støbem, Borgerg 22
— E, Syerske, do 24
— H, do, Skoleg 4
— J, do, Aaboulev 44
— K, do, Frederiksg 30
— M, do, Stefansg 31
— M, do, Sønderbrog 73
— M, do, Østerg 15
— V, do, Torvet 16

Jensen, M, Sygepl.ske, Beringsg 6
— M K, do, do 6
— A P, fhv Søm, Vimmelsk 10
— C, Tandlæge, Jessensg 4, Tlf 363
— A, Tapetserer, Tugthusvej 41
— E, Teglværksarb, Vesterg 86
— A, Tilskærer, Houmannsg 33
— L P, Tobaksarb, Tordenskjoldsg 9
— J, Tobakspinder, Griffenfeldtsg 16
— C, Trafikass, Falstersg 6
— C, Trykkeriarb, Ny Havneg 4
— J, Træskom, Fredericiag 44 a
— A M, Typograf, Hulvej 17
— S C, do, Fælledvej 21
— H V, Tømmerforv, Alleg 44
— A, Tømrer, Nørrestrandsg 47
— C, do, Ny Havneg 62
— J, do, Carolinelundsvej 10
— J P, do, Borgerg 13
— N R, do, Hulvej 37
— P, do, Østerg 10
— S C, do, Tugthusvej 37
— A, Tømrerm, Fabrikv 12, Tlf 337
— S, do, Amalieg 8, Tlf 419
— A, Urm, Graven 4, Tlf 1240
— G, do, Ny Havneg 45
— A P, Uldhdl, Stefansg 20
— H, do, do 19 a
— J, do, do 1
— M, do, Levysg 19
— D, Vaskekone, Stefansg 12 b
— J, Vaskem, Bülowsg 25
— J, Vejmd, Sønderbrog 37
— J, Viktualiehdl, Fugholm 23, Tlf 1283

Jensen, J J, Vognfabrkt, Sønderg 28, Tlf 380

— J, Vognm, Aaboulev 14, Tlf 237
— J, do, Havnen 5, Tlf 578
— J, do, Houmannsg 44, Tlf 825
— J, do, Østerg 15, Tlf 1261
— N, Vognsm, Jernbaneg 20 b
— J P, Værkf, Tordenskjoldsg 16
— R, Værkm, Frederiksg 13
— N, Vært, Alleg 18, Tlf 83
— D, Væver, Niels Juelsg 24
— O, do, Raadhusg 7
— S, do, Ryesg 7
— V, do, Vesterg 75
— N, do, fhv, Aaboulev 76

Jensen, N, Væver, fhv, Houmannsg 18
— J P, Økonom, Hospitalsg 10
— N, Ølbrygger, Nørreg 40—42
Jentzsch, C, Bundtm, Aaboulev 7, Tlf 678
— W, do, Slotsg 31
— W, Hatte- & Bundtmagerforretn, Sønderg 18, Tlf 678
— J, Sølvsmed, Slotsg 31
Jeppesen, B C Arbmd, Villavej 45
— J, do, Spedalsø 37 a
— A, Enke, Smedegade 40
— K, do, Grønnegade 11 a
— E, Frk, Hestedamsgade 30
— N B, Kbmd, Sønderbrog, 55 Tlf 629
Jepsen, J S, Arbmd, Nyg 60
— H J, Bagerm, Slotsg 32, Tlf 551
— A, Bødker, Fredensg 6
— B, Direktør, Fabrikv 32, Tlf 945
— A, Enke, Fredensg 16
— K, Frk, Lille Nyg 12
— N, do, Hestedamsg 5
— T, Fængselsbetj, Fabrikv 31
— L, Havnefoged, Gersdorfsg 15, Tlf 57
— J P, Kreaturtr, Nørrestrandsg 22
— M, Kolonialforretn, Sønderg 32, Tlf 330
— M, Kbmd, Ole Wormsg 12, Tlf 1163
— N, Lingeriforretn, Hestedamsg 5
— C, Maler, Nørrestrandsg 20
— A, Partikulier, Fredericiag 49
— R, fhv Pudser, Havnealle 13
— F N, Skomagerm, Villavej 39
— L, Væver, Stjernholmsg 28
Jespersen, J, Arbmd, Gasvej 10
— C V, Bankass, Sundvej 1, Tlf 875
— M, Enke, Krystalg 35
— C, Fiskehdl, Thonbog 8
— M, Husbest.inde, Sundvej 15
— S A, Maskinarb, Alleg 33
— J N, Mineralvandsfabrik, Vesterg 4, Tlf 304
— O, Møller, Fyensg 18
— J, Snedker, Madevej 5
Jessen, C, Arbmd, Bjerreg 6
— A, Billedskærer, Slotsg 14
— J P, Enke, Slotsg 14
— B, Jomfru, Frederiksg 72
— P, Korkvarefbkt, Lille Nyg 5
— P, Kbmd, Sønderg 48, Tlf 180
Jessen, L, Slagter, Smedeg 58
— M, do, Vesterg 22
— R N, Smed, Smedeg 85
— P, Smørforretn, Torvet 2, Tlf 180
Jochimsen, M, Galanteriforretn, Sønderg 1, Tlf 204
— M, Kbmd, Sønderg 1, Tlf 893
Jochumsen, J P, Arbmd, Møllеg 29
— A, Barber, Sjællandsg 8
— A, Barberforretn, Kattesund 12
— E, Frk, Kildeg 23
— J, Korkskærer, Vendersg 30
— R, Maskinarb, Fælledvej 42
— J, Murer, Østerg 15
— M, Slagterm, Vesterg 1 b
— C E, Snedker, Sjællandsg 8
— H, do, Sønderbrog 11
— H M, Snedkerm, Sønderbrog 11
Johannesen, A W, Redaktionssekretær Carolinelundsvej 1
Johansen, A C, Arbmd, Amalieg 27
— F, do, Nyg 18
— H, do, Fredericiag 43
— J, do, Møllеg 40
— J M, do, Emil Bojsensg 92
— J P, do, Frederiksg 17
— N P, do, Fugholm 1
— N P, do, Smedeg 60 a
— C, Blikkensl, Fredericiag 35 c
— A, Chauffør, Fredericiag 3
— C, Enke, Slotsg 11
— E, do, Emil Bojsensg 59
— H, do, Vesterg 39
— J, do, Møllеg 42
— J, do, Spedalsø 30
— K, do, Kapt Andersensg 5
— K, do, Lille Nyg 3
— K, do, Vestergade 86
— M, do, Houmannsg 36
— M, do, Nygade 44
— R, Entreprenør, Beringsg 6, Tlf 681
— P, Fabrikarb.ske, Smedeg 20
— R, do, Vesterg 86
— D, Frk, Carolinelundsvej 12
— J, do, Sjællandsg 14
— S, do, Møllеg 42
— H, Gasværksarb, Fjordsg 17
— J P, Havnearb, Gersdorfsg 3
— A, Handelsr, Tordenskjoldsg 14
— J, Jomfru, Hospitalsg 10
— A, Kusk, Frederiksg 35 a

Johansen, M, Kbmd, Smedeg 91, Tlf 689
— P, fhv Landmand, Mølleg 25
— D, Lærerinde, Amalieg 6, Tlf 1330
— M. Malerm, Grønneg 7
— E, Maskinarb, Aaboulev 98
— E, do, Bjerreg 16
— A, Montør, Sommerlystg 1
— J, Murer, Sønderbrog 51
— C, Murerm, Amalieg 1, Tlf 789
— L, Overportør, Fabrikvej 22
— J, Pensionist, Frederiksg 29 a
— A, Postkontrahent, Sønderg 28
— J, Rentier, Rædersg 1, Tlf 1303
— H, Savskærer, Nyg 19
— H, Skomagerm, Sønderbrog 51
— O, Slagteriarb, Nygade 31
— E, Smed, Frederiksg 29 b
— M, do, Stefansg 12 a
— O, do, Alleg 63
— R, do, Falstersg 3
— C, Snedker, Nyg 46
— R, do, Smedegade 16
— M, Syerske, Villavej 33
— H, Sømand, Aaboulevard 36
— V, Tegner, Emil Bojsensg 5
— R, Tilskærer, Sjællandsg 2
— R, Tømrer, Nygade 25
— N H, Vognpasser, Sølvg 10
Johnsen, A T, Agent, Villavej 21
— A, Dyrlæge, Frederiksg 59, Tlf 655
— S, Enke, Ole Wormsg 6
— H, Frk, Amalieg 18 a
— E, Kontordame, Alleg 30
— J, do, do 30
— J, Maskinm, Gersdorfsg 13
— V A, do, Allegade 30
— A, Partikulier, Sønderbrog 53
— S, Pensionat, Sønderbrog 65
Jonassen, J, Fabrikarb.ske, Allegade 12
— J, Frk, Aaboulevarden 30
— J, Maskinarb, Vesterg 57
— M, Skattekræver, Kjeldsensg 18, Tlf 1292
— L, Slagteriarb, Vesterg 61
— D G, Viktualieforretn, Stjernholmsg 2, Tlf 431
Jopp, E, Herredsfuldm, Sønderg 22, Tlf 205
Josefsen, C, Arbmd, Frederiksg 70
— S P, Børstetræborer, Fjordsg 36
Josefsen, J, Gartner, Krystalgade 9
Josephsen, J, Arbmd, Stefansg 34
— M, Franskvasker, Slotsg 22
— S J, Vognmand, Spedalsø 18 b, Tlf 255
Juel, J M, fhv Arbmd, Fugholm 20
Juelsen, R, pens Lærer, Sønderbrog 69
Juhl A, Frk, Havnen 19
— J, Kusk, Spedalsø 37 a
— J, Stolemager, Bjerreg 1
— O, Tømrer, Sølvg 1
— S, Ølhdl, St Helenevej 5, Tlf 269
Juliussen, A, Arbmd, Stefansg 17
— J, Pedel, Kildeg 23
— J, Typograf, Fælledvej 19
— H P, Vægter, Sønderbrog 53
Julsen, J, Kbmd, Sønderbrog 1, Tlf 513
Jungsberg, J P, Smed, Aaboulev 42
Jusjong, J, Murer, Smedeg 14
— C, Skræder, Mølleg 19
— V A, do, Mølleg 33
Just, J P, Arbmd, Sønderbrog 81
— S P, Restaurator og Ejendomsm, Smedeg 40, Tlf 646
Justesen, J, Gaardsk, St. Helenevej 16
Juul, J, Drejer, Nyg 23
— J, Enke, Amalieg 14
— M, do, Amalieg 16
— A, Fængselsbetj, Vesterg 70
— J. Lygtetænder, Jernbaneg 22
— J P, Portn, Straffeanst, Tugthusvej
Jæger, F, Mekan, Ny Havneg 1a
Jørgensen, J C, Drejer, Houmannsg 12
Jødal, J J, Brødkusk og Kolonialhdl, Nørrestrandsg 20
Jenson, A, Arbm, Kildeg 23
— N, do, Kattesund 33
— N, Restaurator, Havnen 9, Tlf 144 og 648
Jørgensen, P, Agent, Stjernh.g 7
— K M, Arb.ske, Alleg 61
— M, do, Smedeg 60
— M, do, Vimmelskaftet 7
— R, do, Vesterg 48
— A, Arbm, Houmannsg 60
— A, do, Rædersg 6
— A, do, Vesterg 52
— A J, do, Sjællandsg 1
— C, do, Fabrikvej 5
— H, do, Fugholm 10
— J, do, Frederiksg 35 c

Guldsmed R. C. Rasmussen & Søn, Sønderg. 22. Stort Udv. i Smykker.

Jørgensen, J, Arbm, Spedalsø 34
— I, do, do 50
— J, do, Sønderbrog 24
— J C, do, Fredericiag 27
— J C, do, Sommerlystg 13
— J P, do, Spedalsø 39
— K, do, Frederiksg 48 b
— L, do, Aaboulev 22
— L, do, Gersdorfsg 7
— M C, do, Sønderbrog 55
— M T, do, Nyg 16
— O, do, Nørretorv 23
— P, do, Borgerg 19
— P, do, Spedalsø 31
— R, do, Ny Havneg 34
— S, do, Krystalg 35
— S, do, Spedalsø 22
— S H, do, Raadhusg 10
— V, do, Nørrestrandsg 9
— C, Arkitekt, Jyllandsg 1, Tlf 469
— E, Avlsbruger, Amalieg 25, Tlf 1293
— J, do, Stefansg 12 b
— N, do, Mølleg 28, Tlf 1360
— V, do, Stefansg 12 b
— F, Baadfører, Havnen 17
— V, Bager, Lendropsg 5
— J C, Bagerm, Alleg 25, Tlf 1014
— N P, do, Ryesg, Tlf 310
— Heide, Bankdir, Smedeg 21, Tlf 354
— E, Barber, Amalieg 33
— S, do, Borgerg 31
— S, Barberforr, Slotsg 1
— C, Bikkensl, Ole Wormsg 3
— P, Bogh.ske, Smedeg 17
— A, Bogtrykker, R*, Sønderg 47, Tlf 22
— C, Brøndgraver, Spedalsø 14
— O, Cigarfbrikt, Smedeg 15, Tlf 278
— K, Cigarhdl, Stefansg 12 b
— N, Cigarm, Tordenskjoldsg 11
— P, Cigarsorterer, do 10
— M J, Confektforr, Grønneg 17, Tlf 874
— L, Direktrice, Alleg 22
— H, Dir, Konsul, Gersdorfsg 13, Tlf 387
— V, Drejer, Vesterg 34
— A, Enke, Alleg 21

Jørgensen, A, Enke, Frederiksg 34
— A, do, Fugholm 10
— B, do, Vesterg 82
— E, do, Amalieg 7
— E K, do, Fugholm 8
— F, do, Fredensg 4
— H, do, Borgerg 11
— H, do, Torvet 7
— J, do, Amalieg 28
— J, do, Slotsg 34
— K, do, Frederiksg 80
— K, do, Hestedamsg 9
— K, do, Houmannsg 42
— K, do, Kattesund 22
— K, do, Ny Havneg 67
— K M, do, Farverg 16
— M, do, Aaboulev 82
— M, do, do 72
— M, do, Borgerg 24
— M, do, Hulvej 4
— M, do, Madevej 24
— M, do, Ny Havneg 8
— M, do, Slotsg 10
— M, do, Sønderbrog 47
— M, do, Vesterg 38
— N M, do, Aaboulev 108
— R, do, do 106
— S, do, Frederiksg 30
— T, do, do 23
— V, do, Nørrebrog 15
— M J, Entreprenør, Grønneg 17, Tlf 874
— F, Fabrikarb, Tugthusvej 29
— J P, do, Stefansg 34
— T, do, Kildeg 27
— J P, Farver, Nyg 1
— A, Fisker, Nørrestrandsg 18
— H, Fiskeh, Havnealle 17, Tlf 373
— E, Former, Aaboulev 104
— A K, Frk, do 76
— C, do, do 76
— E, do, Sønderg 15, Tlf 779
— M, do, Aaboulev 32
— M, do, Rædersg 6
— M, do, Sønderg 15, Tlf 779
— O, Frue, Sundvej 6 c
— W, Fuldm, Carolinelundsvej 36, Tlf 753
— J, Fyrb, Frederiksg 28
— J P, do, Sommerlystg 13
— M, do, Smedeg 26

Reinsholms Papirhandel. Tlf. 60. StortLager af amerik.Kontormøbler

Jørgensen, J, Fængselsbetj, Ny Havneg 13
— J, do, Stjernholmsg 36
— L, do, Vesterg 71
— P C, do, Frederiksg 21
— H P, Gibser, Mølleg 38
— H M, Guldsm, Thorsg 32
— M, do, Ndr Kirkegaardsalle 2
— R, Hestehdl, Sønderbrog 41, Tlf 811
— S, do, do 73
— A M, Husbest.inde, Alleg 19
— J P, Husejer, Houmannsg 27
— Fr, Isenkræmmer, Sønderg 1, Tlf 462
— A, Jordem, Sønderbrog 29 Tlf 927
— J, Karetm, Spedalsø 15
— M, Kedelsm, Hulvej 15
— M, Kirkesangerske, Nørreg 52
— A, Klodsm, Alleg 33
— N V, Kohldr, Frederiksg 57
— N M, Kolonialhdl, Aaboulev 108
— M C, Konsulent, Østerg Tlf 1213
— A, Kreaturhdlr, Nørrestrandsg 20
— J W, Kusk, Aaboulev 73
— S, do, Spedalsø 15
— C, Købm, Vesterg 15
— M, do, Borgerg 49, Tlf 343
— P, pens Ledv, Ny Havneg 59
— J, Lotterikollektrice, Stjernholmsg 38
— E K, Lærer, Jyllandsg 5
— K M, do, Fredensg 14
— E, Lærerinde, Smedeg 17
— E H, do, Amalieg 28
— I, do, Borgerg 39
— M, do, Smedeg 17
— A C, Maler, Sønderg 43
— A, Maskinarb, Borgerg 11
— A, do, Houmannsg 32
— E, do, Aaboulev 67
— G, do, Jessensg 2
— J, do, Bjerreg 11
— J, do, Griffenfeldtsg 20
— J P, do, Strandpromenaden 1
— N, do, Emil Bojsensg 54
— V, Maskinarb, Tordenskjoldsg 12
— C E, Maskinm, Amalieg 26
— L, Modelsnedker, Fabrikvej 24

Jørgensen, N C, Montør, Danmarksg 15
— V, do, Lille Nyg 7
— J, Murer, Sølvg 10
— L, do, Østerg 6
— A, Oldfrue, Kommunehosp Sundvej
— J, do, Sønderg 17
— S, Opsynsm, Alleg 30
— C, Overbetj, Straffeanst, Tugthusvej
— A, Partik, Fredensg 6
— C F, do, Amalieg 28, Tlf 257
— J, do, Fabrikvej 44
— O K, do, Hulvej 17
— R, do, Fredensg 8
— R, do, Hulvej 12
— S, do, Emil Bojsensg 50
— S, do, Spedalsø 2 a
— T, do, Borgerg 39
— N, Patrouillebetj, Fugholm 30
— S, Portør, Tordenskjoldsg 20
— J, Postb, Fredericiag 22
— S, Postkontrahent, Hestedamsg 9 Tlf 1030
— J, Pudser, Vesterg 20
— T, Reservebetj, Istedg 17
— M, Restaurator, Hospitalsg 19 Tlf 217
— P, Rullem, Amalieg 27
— C, Savsk, Gersdorfsg 21
— A, Sejlm, Teglgaardsvej 9
— J C, Skibsf, Ny Havneg 91
— J N, Skibstømrer, Ny Havneg 20
— S, do, do 55
— V, Skolebetj, Kildeg 25
— C, Skomager, Nyg 34
— H, do, Fredericiag 46
— T, Skorstensf, fhv, Borgerg 39
— J, Skræder, Gersdorfsg 3
— P A, Skræderm, Smedeg 17 Tlf 735
— P, Slagter, Smedeg 40
— J, Slagterm, Griffenfeldtsg 18
— F R, Smed, Frederiksg 23
— Th, do, Aaboulev 98
— S C, Smedem, Fjordsg 34
— C, Snedker, Emil Bojsensg 2
— J H, do, Ny Havneg 22
— L, do, Havnen 31
— P, do, St Helenevej 7

Guldsmed R. C. Rasmussen & Søn, Sønderg. 22. Fabr. af Guldarbejde.

Jørgensen, S, Snedker, Tugthusv 41
— C, Snedkerm, Beringsg 5 Tlf 1341
— A, Syerske, Kapt Andersensg 5
— K, do, do 5
— M, do, Houmannsg 42
— J, Tobaksp, Fredericiag 44
— M, do, Tordenskjoldsg 18
— L, Typograf, Slotsg 20
— Th, do, Fredericiag 2, Tlf 1322
— J, Tømrer, Mindeg
— J M, do, Ny Havneg 9
— P J, Uldhdlr, Niels Juelsg 7
— S, do, Tordenskjoldsg 9
— J, Vejm, Spedalsø 18 b
— E, Vognm, Amalieg 25, Tlf 1293
— P, do, Farverg 20, Tlf 702
— S P, do, Tugthusvej 49, Tlf 1291
— T, do, Aaboulev 98, Tlf 251
— J, Værkf, Sundvej 12
— V, do, Gersdorfsg 19
— A, Væver, Houmannsg 33
— A, do, Kildeg 22
— B, do, Nørrebrog 15
— C, do, Nyg 27
— R, do, Fabrikvej 38

K

Kaiser, Th, Bandagist- og Sygeplejeforr, Sønderg 29, Tlf 392
Kajser, M, Nattevagt og Grønthdl, Houmannsg 37
Kammersgaard, Maskinfabrk, Spedalsø 45, Tlf 1356
Kamp, S, Enke, Borgerg 37
Kampmann, L, Kontorchef, Jessensg 1, Tlf 150
Kann, T, Agent, Fabrikvej 1, Tlf 399
Kanstrup, V, Overkellner, Jernbaneg 6
Karlsen, M, Fabrikarb, Houmannsg 18
Karner, S P, Kontrollør, Torvet 2
Karpinski, H, Pølsefabrik, Smedeg 68, Tlf 1162
— H, Slagtermester, Smedeg 77, Tlf 896
Karstensen, D, Frk, Vesterg 75 b
Karup, N, Ejendomshdl, Stjernholm B
Kath, K, Enke, Vesterg 48
Kaysen, N, fhv Kreaturhdl, Langelandsg 1
Kehlet, A, Frk, Hospitalsg 10
Keiser, H C, Arbm, Danmarksg 14
— C, Enke, Amalieg 14
Keller, R, Købm, Havnen 23
Kelvang, C V, Maskinarb, Spedalsø 5
Kendt, V, Enke, Mølleg 29
Kerff, F, Pastor, Nørreg 19
Kierkeby, N, Sadelmagerv, Sønderg 37
Kierkegaard, G, Frk, Levysg 17
— H, do, Stefansg 22
— K, Kaptajn, „Kraghs Stiftelse", Sundvej
— A, Kunstdrejer- og Paraplyforr, Graven 6, Tlf 852
— C, Kusk, Nørretorv 11
— J, Malerm, Fredericiag 38, Tlf 919
— V, do, Stjernholm C, Tlf 614
Kierkemann, J, Manufakturhdl, Sønderbro 30, Tlf 1161
Kihrchof, D, Lærerinde, Kildeg 18
Kirkeholdt, J, Arbm, Lille Nyg 3
Kirkemann, M, Enke, Slotsg 30
Kirketerp, J, Malerm, Kjeldsensg 2
Kirsth, E, Farverm, Istedg 6
Kisach, G, Barber, Kattesund 12
— G, Barberstue, Sønderg 47
Kjeld, K, Brolægger, Bülowsg 1
Kjeldsen, K, Arbm, Aaboulev 85
— A, Dekorationsm, Carolinelundsv 19
— N, Sodevandsfabrk, Smedeg 96, Tlf 1022
Kjædeby, T, Godsexpeditør, Stationspl
Kjær, A, Arbm, Sønderbrog 81
— M, Blomsterforr, Graven 16, Tlf 522
— L, Bogholder, Nørretorv 4
— A, Enke, Fredensg 6
— D, do, Gersdorfsg 16
— J, do, Bülowsg 27
— K, do, Gasvej 2
— K, do, Østerg 9
— L J, do, Teglgaardsvej 10
— A, Frk, Jernbaneg 4
— M, Frue, Slotsg 26
— M, Gartner, Smedeg 7
— M, Hestehdl, Nørreg 35
— U, do, Sønderg 46, Tlf 748

Kjær, J, Koholder, Vesterg 12, Tlf 778
— K, Lærerinde, Amalieg 6
— S M, Maler, Sønderbrog 22
— P, Malerm, Slotsg 26
— V, do, do 26
— K, Partikulier, Carolinelundsv 17
— R, Prokurist, Sundvej 2
— J, Rejsende, Sønderbrog 81
— L, Strygerske, Borgerg 33
— M, do, do 33
Kjærby, M, Enke, Slotsg 26
Kjærby, K, Konditor, Kippervig 5, Tlf 33
Kjærbye, S, fhv Bagerm, Levysg 17
— M, Togfører, Falstersg 22
Kjærlund, N E, Agent, Fabrikvej 42, Tlf 625
Kjærulff, C, Arbm, Østerg 17
Kleiner, M A, Lagerexpd, Møllegg 22
Klestrup, M, Restaurator, Torvet 4, Tlf 1071
Klingemann, S, Enke, Amalieg 31, Tlf 250
Klintrup, K, Enke, Amalieg 16 b
— H, Slagterm, Smedeg 60
— L, do, Nørrebrog 15, Tlf 866
— P, do, Kalkbrænderivej 1, Tlf 635
Kloster, J A, Bogtrykker, Nørreg 22, Tlf 485
— L, Enke, Kattesund 3
Knie, A, Købm, Aaboulev 86
Knorr, A, Farverm, Carolinelundsv 41
Knude, K, Mejerist, Vimmelskaftet 12
Knudsen, A, Arbm, Fredericiag 43
— A, do, Vesterg 43
— E, Arbm, Østerg 3
— J, do, Aaboulev 87
— J, do, Nørrestrandsg 26
— K, do, Sundvej 10
— K, do, Vesterg 82
— K J, do, Ny Havneg 33
— K P, do, Emil Bojsensg 36
— N P, do, Lille Nyg 14
— P, do, Emil Bojsensg 27
— P, do, Gersdorfsg 32
— S C, do, Aaboulev 90
— G, Bager, Gersdorfsg 13
— H, Bagerm, Smedeg 77, Tlf 520
— A, Blikkensl, Stjernholmsg 38
Knudsen, A, Bogtrykker, Nørreg 28, Tlf 341
— O P, Brolægger, Kildeg 32
— K, Brødhdl.ske, Houmannsg 16
— H, Bygningsinspektør, Østerg, Tlf 523
— M, Cigarm, Fjordsg 15
— C, Dampskibsexpeditør og Kulgrosserer, Slotsg 17, Tlf 30
— R P, Drejer, Frederiksg 25
— A, Enke, Borgerg 43
— A M, do, Stefansg 16
— E, do, Smedeg 77
— K, do, Nyg 40
— K, do, Vesterg 2
— K, do, Østerg 12
— M, do, Aaboulev 26
— M, do, Sølvg 4
— V, do, Nyg 19
— S H, Frk, Borgerg 25
— J, Formand, Ny Havneg 2 b
— T, Fyrbøder, Villavej 45
— R, Gartner, Hestedamsg 4
— R, Hestehdl, Spedalsø 42, Tlf 517
— A, Kobbersmed, Griffenfeldtsg 14
— D, Kolonialhdl.ske, Carolinelundsvej 41, Tlf 222
— H, Købmd, Smedeg 9
— C G, Lagerforv, Stefansg 10
— J, do, Lille Nyg 5
— P, fhv Landmd, Kattesund 7
— K, Lingeriforr, Nørreg 48
— P, fhv Lærer, Jyllandsg 1
— S, fhv Ledvogter, Aaboulev 47
— E, Malerm, Frederiksg 25
— P J, Maskinarb, Bjerreg 40
— V, Metaltrykker, Emil Bojsensg 42
— M, Modeforr, Aaboulev 47
— K J, Musiker, „Knudshøj", Teglgaardsvej, Tlf 1040
— N J, Overpostbud, Tordenskjoldsg 13
— K, do, Spedalsø 36
— J, Partikulier, Fredensg 4
— K, do, do 4
— R, do, Gersdorfsg 4, Tlf 705
— A, Portør, Bjerreg 4
— P, Pølsemager, Sønderg 42
— K J, Restaurator, Aaboulev 4, Tlf 915
— H A, Sadelm, Smedeg 34

Knudsen, K, Sadelm, Vesterg 39
— C J, Sagfører, Amalieg 29, Tlf 106
— C J, Sagførerkontor, Sønderg 9, Tlf 106
— J, Savskærer, Nørrestrandsg 30
— N, Skom, Sommerlystg 5
— N P, do, Villavej 23
— P, do, Gersdorfsg 1
— H, Skræder, Fredericiag 1
— H, do, Villavej 23
— H V, do, Kapt Andersensg 6
— N T, Skræderforr, Nørreg 5, Tlf 1364
— N T, Skræderm, Smedeg 14
— J K, Slagteriarb, Frederiksb.g 20
— H L, Smed, Villavej 33
— C, Snedker, Emil Bojsensg 82
— N J, do, Fredericiag 42
— K, Staldforp, Smedeg 68
— P, Strikkerske, Sommerlystg 5
— K, Strygerske, Smedeg 55
— A K, Syerske, Stefansg 16
— N, do, Sommerlystg 5
— E, Trafikass, Stjernholmsg 13
— R, Træskomd, Frederiksg 14
— B, Tømrer, do 7
— C, do, do 7
— G, Værkf, Danmarksg 8
— P, do, Falstersg 6
Koch, C, Enke, Slotsg 38
— R, Murerm, Emil Bojsensg 29
— J H, Møller, Kildeg 23
Koch-Jensen, C, Red, Ny Havneg 21
Koed, H, Enkepastorinde, Amalieg 55
Kofoed, K, Enke, Frederiksbergg 36
— A, Polererske, Sønderbrog 33
— C, Toldass, St Helenevej 5
Kohfaht, C, Frk, Levysg 17
Kolbe, A. Snedkerm, Alleg 69
Kold, C, cand pharm, Beringsg 4
Koldbæk, J A. Arbm, Spedalsø 13
— E, Smed, Danmarksg 40
Kolstrup, N E, Lærer, Fabrikvej 40
Konchel, J, Tegner, Gersdorfsg 8
— T, Postpakm, Alleg 44
Kongerslev, L, Arbm, Smedeg 18
— C, Bogh, Carolinelundsvej 6
— H, Skattekræver, Nrdr Kirkegaardsalle 8
Konradsen, A G, Bogh, Gasvej 9
— A, Enkepastorinde, Torvet 7
Koppel, A, Bankbogh, Sundvej 3, Tlf 696
Korgaard, C, Sparekassekasserer, Aaboulev 1
Krabbenhøft, V, Former, Stjernh.g 3
Krabsen, P, fhv Skovfoged, Levysg 2
Kragh, R, Agent, Stjernholmsg 2, Tlf 1037, 1137, Sttlf 4
— N, Bogtrykker, Gersdorfsg 21
— K, Frk, Hulvej 1
— C, Fængselsbetj, Istedg 17
— R, Maskinarb, Niels Juelsg 7
— K, Væverske, Alleg 12
— L, do, do 12
Krahn, D, Enke, Mølleg 40
— V, Skræder, Kippervig 4
Krampe, A, Frk, Sønderbrog 49
Kramper, R, Fabrikant, Gasvej 3 Tlf 1352
Kraul, M, Damefrisørinde, Spedalsø 18a
— K Enke, Nørrebrog 7
— A, Frk, „Kraghs Stiftelse", Sundv
— J, Frue, do, do
— H, fhv Kreaturhdl, Sønderbrog 19
— L, Kreaturhd, Alleg 21
— W, do, Sønderbrog 19, Tlf 422
— A, Slagterm, Fugholm 3
— A, do, Nørrebrog 7, Tlf 329
— C, do, Fredericiag 27, Tlf 1336
Kraul, H St, Slagterm, Sønderbrog 10, Tlf 214
— J, do, Vesterg 25
— L, Urmager, Amalieg 27
— S C, do, do 27
Kraul, S C, Urm.forr, Sønderg 42, Tlf 801
Kraus, P, Slagter, Lendropsg 3
Kresse, A B, Restaur, Beringsg 1
Kreutzfeldt, J, Frk, Sundvej 5
Kring, D, Jordemoder, Nørreg 21, Tlf 787
Kristensen, H, Arbm, Spedalsø 25
— K, Enke, Slotsg 36
— S, Frk, Frederiksg 25
— J K, fhv Pedel, „Knudshøj", Teglgaardsvej
Kristiansen, M K, Enke, Vimmelsk 5
Krogh, M, Drejer, Borgerg 29
— C, Enke, Mølleg 16
Kronborg, M, Arbm, Østerg 8
— A, Mælkehdl, Smedeg 60

Reinsholms Papirhandel. Tlf. 60. Lager af amerikanske Skriveborde.

Kronholm, N P, Arbm, Ny Havneg 83
— S, Kreaturhdlr, Levysg 15, Tlf 1158
Kronholt. R, Bankass, Gasvej 13 a
— A, Dir, do 13 a, Tlf 35
Kruse, P, Banearb, Krystalg 39
— M, Frk, Hospitalsg 10
— N, Maskinarb, Jyllandsg 8
Kryger, M, Blikkensl, Jernbaneg 16
Krüger, J, Enke, Slotsg 10
— J, Frk, „Kraghs Stiftelse", Sundv
— H, Kontrollør, Sønderg 48
— F, Købm, Aaboulev 74, Tlf 1073
— C, Lagerexpeditrice, Skoleg 14
— V, Skom, Farverg 6
Kreger, A, Frk, Amalieg 5
Kreldrup, E, Læge, Stationspl 2, Tlf 416
Krell, E, Økonoma, Kildeg 23, Tlf 790
Kunst, G, Overretssagf, Sønderg 10 Tlf 406
— J F, Partik, do 10
Kyhl, J, Enke, Smedeg 89
Kühle, C, Stationsforst, Tørring-Bryrup Station
Kühn, L, Cigarm, Vimmelsk 20
Küster, K, Enke, Borgerg 3, Tlf 670
— J, Slagter, Nørreg 35
— O K, do, Nørrebrog 32
Kåsner, W, Murerm, Vesterg 39, Tlf 1009
Køhler, J, Arbm, Nørrebrog 26

L

Laackmann, H, Konditor, Jescensg 4 Tlf 483
Lage, A J, Kolonialforr, Nørrebrog 18 Tlf 1272
Lander, C, Enke, Fugholm 4
— E, Frk, do 4
Langager, N, Partik, Stefansg 21
Langberg, A, Frk, Mølleg 32
Lange, M, Enke, Nørreg 31
— L, Læge, Jessensg 8, Tlf 280
— M F, Sekretær, Alleg 51
Langfeldt, A, Vognm, Jernbaneg 3 Tlf 1126
Langgaard, P F, Kaffehdl, Hospitalsg 7, Tlf 540
— P F, do, Hestedamsg 10
Langhorn, C, Forpagter, fhv, Havnealle 2, Tlf 564
— E, Købm, Rædersg 1, Tlf 658
Langkjær, J, Lærer, Frederiksg 62
Larsen, L M, Agent, Fredensg 5 Tlf 639
— C, Arbm, Vesterg 46
— E, do, Carolinelundsvej 7 a
— H P, do, Fredensg 9
— J, do, Fyensg 2
— J, do, Nørreg 41
— L, do, Thorsg 40
— P, do, Farverg 12
— S, do, Vesterg 50
— T, do, Kapt Andersensg 4
— C, Bagerm, Smedeg 98, Tlf 824
— H P, do, Torvet 6, Tlf 650
— A, Cigarm, Hulvej 12
— C, do, Vendersg 30
— J P, Direktør, Borgerg 12 Tlf 207
— A, Enke, Aaboulev 94
— A, do, Sundvej 20
— C, do, Smedeg 89
— K, do, Jyllandsg 3
— L, do, Borgerg 6
— N, do, Tugthusvej 5
— O, do, Amalieg 27
— R P, do, Mælketorvet 6
— C T, Expedient, Fredericiag 31
— M, Fisker, Sundvej 26
— E, Former, Aaboulev 88
— E, Frk, Amalieg 27
— H, do, Houmannsg 40
— J, do, do 40
— J, Herreekviperingsforr Smedeg 3, Tlf 647
— K, pens Jordem, Sundvej 24
— S A, Kolonnearb, Gersdorfsg 6
— A, Købm, Mælketorvet 6, Tlf 272
Larsen, K C, Købm, Jernbaneg 20 a, Tlf 54
— L, Lagerforv, Fabrikvej 28
— J, Lærerinde, Solvej 6
— C, Maler, Mølleg 20
— N, do, Nyg 22
— P, do, Fredensg 11
— L M, Maskinarb, Krystalg 37

Guldsmed R. C. Rasmussen & Søn, Sønderg. 22. Egen Forsølvn.-Anst.

Larsen, E A, Mekaniker, Mælketorvet 2 Tlf 943
— H, Metalsliber, Sønderbrog 69
— M J, do, Voldg 10
— M, Murer, Thorsg 40
— F, Opsynsm, Musæet, Sundvej
— F, Ostehdl, Smedeg 35, Tlf 569
— C J, Overpakm, Sønderbrog 59
— N P, Overportør, Kjeldsensg 1
— J, Postb, Nørretorv 7
— N M, Rejsende og Købm, Vesterg 74
— A, Rentierske, Villavej 1 b
— L, Rullem, Kattesund 31
— M T, Skomagerm, Grønneg 23
— E, Skotøjshdl, Sønderg 29 Tlf 219
— A, Skræderforr, Smedeg 66
— A, Skræderm, Lendropsg 1
— A, Slagter, Smedeg 85
— A F, Snedker, Bjerreg 16
— M, do, Nørrebrog 14
— L, Støbem, Smedeg 65
— A, Søster. Vimmelskaftet 11
— A, Telefonarb, Frederiksg 6 a
— J P, Typograf, Villavej 1 b
— L, Tøjrenser, Kattesund 23
— F E, Vagtm, Vesterg 76
— M, Vaskeri, Grønneg 23
— P, Vejm, Frederiksg 13
— A, Væverske, Vesterg 12
Larsson, V, Lærer, Gersdorfsg 15
Lassen, Th, Bagerm, Torvet 7 Tlf 798
— E V, Direktør, Smedeg 81 Tlf 143
— M, Enke, Nyg 34
— C, Handelsagent, Amalieg 1 Tlf 1106
— M, Kedelsm, Kildeg 7
— E G, Lærer, Nyg 34
— C, Murer, do 21
— J, Tandteknik, Amalieg 1, Tlf 1106
— T, Typograf, Slotsg 12
Lasson, C, Frk, Nørreg 49
Laue, A K, Enke, Mølleg 42
Lauersen, N, Bager, Stationspl 3 Tlf 1043
— C, Lokomotivf, St Helenevej 16
Laugesen, A, Arbm, Nyg 14
Laugesen, N C, Sliber, Madevej 24
— J, Tarmsl, do 24
Laurent, F de, Handelsgartn, Sundvej 26, Tlf 215
Lauridsen, J, Grosserer, Amalieg 19 Tlf 1134
— J, Kaffe en gros, Sønderg 10 Tlf 434
— S, Kommis, Havnen 29
— E, Købm, Amalieg 5, Tlf 6
— C, Maskinarb, Nyg 16
Lauritsen, L, Bogh, Kattesund 7 Tlf 159
— K, Cigarm, Tordenskjoldsg 10
— J, Damefrisørinde, Kattesund 7 Tlf 159
— K, Enke, Borgerg 23
— K, do, Vimmelskaftet 22
— N J, do, Lille Nyg 4
— J, Frk, Gersdorfsg 9
— J, do, Havnealle 13
— V S, Købm, Nyg 32, Tlf 954
— H, Maskinarb, Tugthusvej 29
— F, Rentierske, Stjernholmsg 28
Lauritzen, L, Arbm, Jernbaneg 11
Lauritzen, C, Købm, Smedeg 71, Tlf 42, 152, 1100, 1203
— M, do, Nørretorv 6, Tlf 69
— P, Læge, Sønderg 10, Tlf 714
— L M, Repræsentant, Jyllandsg 2
Laursen, J C, Agent, Frederiksg 82
— P, do, Mølleg 11
— A, Arbm, Aaboulev 98
— C, do, Sommerlystg 15
— H, do, Aaboulev 98
— H, do, Borgerg 23
— H P, do, Smedeg 70
— L, do, Vimmelskaftet 1
— M, do, Frederiksg 36
— M, do, Ny Havneg 39
— M, do, Stefansg 19 a
— N, do, Vesterg 31
— S, do, Stefansg 12 a
— L, Antikvitetshdl, Mælketorvet 3 Tlf 1139
— C, Bagerm, Fredensg 12 Tlf 1043
— M, do, Jernbaneg 1, Tlf 1276
— L, Billedhugger, Kattesund 6 Tlf 415

Laursen, E, Blikkensl, Fredensg 7
— J C, do, Kattesund 24, Tlf 327
— J, Bryggeriarb, Smedeg 49
— J, Bybud, Slotsg 7
— M, Cigarhdl, Nørrebrog 3 Tlf 1201
— V, Cigarm, Istedg 8
— R, Cigarsorterer, Houmannsg 22
— H, Cyklehdl, Grønneg 4, Tlf 1310
— A, Enke, Hulvej 4
— A, do, Nørreg 24
— B, do, Aaboulev 32
— C, do, Alleg 25
— D, do, Adelg 11
— H, do, Houmannsg 62
— J, do, Fredensg 1
— J, Enke, Frederiksg 80
— J, do, Smedeg 60
— K, do, Aaboulev 106
— K, do, Frederiksg 21
— K, do, Fælledvej 32
— K, do, Havnen 23
— M, do, Aaboulev 17
— M, do, Alleg 46
— M, do, Fredensg 16
— M, do, Frederiksbergg 16
— M, do, Houmannsg 22
— M, do, Smedeg 32
— J, Fabrikarb, Tugthusvej 31
— A, Frisør, Gersdorfsg 28
— K, Frk, Stefansg 23
— K, do, do 23
— S, do, Raadhusg 22
— A, Frue, Sønderg 43
— A, Fængselsbetj, Tordenskjoldsg 11
— P, do, Istedg 14
— S, Gartner, Slotsg 38
— K, Gasværksarb, Fredericiag 43
— M P, Glarm, Ny Havneg 29, Tlf 544
— N C, do, Gersdorfsg 19
— M, Grønthdl, Nørrebrog 3, Tlf 1201
— N P, Handelsm, Smedeg 58
— S, do, Voldg 6
— R, Karetm, Kildeg 21
— R, Karetmagerværkst, Sønderg 23
— M, Kolonialhdl, Østerg 31
— L, Købm, Smedeg 43, Tlf 221
— N, do, Strandg 23

Laursen, J, Lagerassistent, Spedalsø 11
— J P, fhv Landmd, do 8
— I, Lotterikollektrice, Smedeg 60
— A, Maler, Vesterg 26
— N P, Maskinarb, Smedeg 58
— S, Maskinpasser, Ole Wormsg 6
— A, Murer, Vimmelskaftet 6
— L, do, Emil Bojsensg 21
— N, Murerm, Strandg 23
— L, Møbelhdl, Bjerreg 11, Tlf 1139
— D, Opsynskone, Epidemihuset, Østerg
— L, Partikulier, Sønderbrog 57
— R, do, Møllegg 11
— L A, Portør, Tordenskjoldsg 11
— C, Savværksarb, Carolinelundsv 12
— D, Seminarieelev, Kjeldsensg 7
— J, Skibsfører, Fjordsg 39
— L, do, „Fanø", Overg
— M, Skæder, Gersdorfsg 28
— C, Snedker, Strandg 35
— H, do, Sønderbrog 59
— H, do, Vesterg 82
— M, do, Nørrebrog 28
— T, do, Emil Bojsensg 27
— J P, Stensliber, Vesterg 82
— A, Stentrykker, Sjællandsg 30
— L P, do, Smedeg 5
— L, Syerske, Houmannsg 31
— E, Sygeplejerske, Kommunehosp, Sundvej
— L, Tømrerm, Fabrikvej 14 Tlf 252
— P, do, Strandg 43, Tlf 880
— Brdr, Tømrerværkst, Nørreg 5, Tlf 880
— N, Uldhdlr, Ryesg 14
— P, Væver, Vesterg 81
— R, Ølkusk, Nørreg 25

Lauterback, F, Pølsemager, Jyllandsg 3
Leed, S R, Arbm, Vimmelskaftet 24
— R, Maskinarb, Tordenskjoldsg 7
Legind, Toft, Agent, Alleg 2, Tlf 597
Lehm, M, Enke, Stjernholmsg 2
— I, Telegrafist, do 2
Lemming, S, Expedient, Jernbaneg 7
Lenzing, A, Enke, Stationspl 2
Leopold, T N, Slagteriarb, Nørrestrandsg 21

Lerche, K M, Enke, Kildeg 23
— K J, Syerske, Vesterg 53
Leth, N S, Reservebetj, Beringsg 10
Lichtenstein, H, Fængselsbetj, Fælledvej 29
Limbert, K, J, Enke, Villavej 13
Limskov, J, Portør, Jernbaneg 12
Lind, V, Blikkensl, Teglgaardsv 9
— J, cand pharm, Stjernholmsg 4
— C, Drejer, Smedeg 67
— A, Frue, Rædersg 7 b
— L, do, Sønderg 36
Lindballe, J, Typograf, Emil Bojsensg 53
Lindemann, H, Fabrikarb, Alleg 73
Lindenstrøm, C, Politibetj, Sundv 20
Lindgaard, S, Snedker, Istedg 10
Lindstorff, V, Urm, Ole Wormsg 6
— V, Urm.forr, Graven 19
— J A, Væver, Lille Nyg 9
Lisberg, A C, Kusk, Sjællandsg 22
Ljungmann, M, Enke, Jernbaneg 2
Lodsgaard, M, Enke, Sølvg 4
Loft, N, Kordegn, Kippervig 2
— A, Lærerinde, Tordenskjoldsg 2
— E, Rullekone, Vesterg 5
Lohmann, L C, Blikkensl, Jessensg 12, Tlf 301
Lomborg, F, Fabrikm, Griffenfeldtg 21
Lomholt, H M, Maskin- og Fouragehdl, Sønderbrog 1, Tlf 40
— H M, Maskinhdl, St Helenev 8, Tlf 40
Lorentsen, A P, Arbm, Hospitalsg 10
— A, Frk, Nyg 62
— L, Maskinarb, Sommerlystg 1
— H L, Skolebetj, Tordenskjoldsg 19, Tlf 212
Lorentzen, A, Bager, Spedalsø 37 a
— N, Bogtrykker, Alleg 6, Tlf 510
— C, Enke, Kildeg 23
— M, do, Spedalsø 26
— K, Frue, Frederiksg 44 a
— C, Inspektør, Sjællandsg 5, Tlf 1242
— C L, Postbud, Fredericiag 3
— M, Syerske, Nyg 14
— J, Vognm, Alleg 44, Tlf 898
Lose, J, Bødker, Istedg 29
Lotz, A J, Sadelm, Hestedamsg 32
Louring, V, Prokurist, Sølvg 2
Lucassen, C, Best, Amalieg 17
Lucassen, A, Enke, Nørreg 9
— N, do, Smedeg 35
— V, Slagter, Møllog 47
Lucherer, T, do, Borgerg 16
Luckesen, S, Fransky, Farverg 24
Luckow, U, Garverm, Smedeg 54, Tlf 829
— J C, Glarm, do 42, Tlf 236
— S, Kontormedhj, do 42
Ludvigsen, C G, Savsk, Villavej 29
Lund, S, Arbm, Jernbaneg 3
— A, Cykleforr, Nørrebrog 7
— A, Cyklehdl, Houmannsg 2 b
— G, Enke, do 35
— L, do, Rædersg 2, Tlf 125
— G, Frk, St Helenev 8, Tlf 428
— K N, do, Vesterg 32
— S O, Fyrb, Gasvej 10
— A, Garver, Vimmelsk 16
— E, Kirkesangerske, Kattesund 20
— P, Kobbersm, Em Bojsensg 90
— O G, Kommis, Hestedamsg 32
— L, Kobm, Sønderbrog 13, Tlf 66
— G, Lingerihdl.ske, Sønderg 8, Tlf 428
— V, Læge, Sønderg 41, Tlf 340
— C, Malerm, Havnealle 7, Tlf 166
— T, do, Nørretorv 15
— M H, Mekan, Borgerg 5
— J H, Møller, Ny Havneg 54
— R, Overpostbud, Em Bojsensg 9
— H, Postbud, Nyg 50
— C, Postexped, Stjernholmsg 3
— A, Rektor, Amalieg 10, Tlf 1192
— G K, Skovrider, Borgerg 32, Tlf 403
— M, Støberiarb, Stefansg 18
— C B, Trafikass, Sønderbrog 27, Tlf 860
— M, Tømrer, Nyg 25
— N, Vognm, Fabrikvej 11
— B M, Væver, Frederiksbergg 18
— S J, do, Fabrikvej 17
Lundfald, C, Arbm, Spedalsø 14
Lundgreen, A, Slagter, Houmannsg 42
— C, do, Grønneg 5
Lunding, H, Skræder, Frederiksg 46 a
Lundorf, P, Enke, Nørreg 49
— R, Skom, Kildeg 22
Lundsgaard, L, Enke, Gersdorfsg 10

Lundskov, M P, Købm, Vesterg 3, Tlf 710
Lundum, J, Møller, do 64
Lyching, T, Lærerinde, Kildeg 18
Lyngby, C, Stentrykker, Bjerreg 1
Lyhne-Petersen, K, Fabrikinsp, Fredericiag 4, Tlf 591
Lykkeberg, N, Maskinarb, Havnealle 17
— J P, Murer, Borgerg 24
Lykkegaard, K, Væver, Houmannsg 32
Lynell, C E, Børstetræsfabrikt, Sønderg 48
— C E, Fabrikt, Hulvej 13
Lynge, C, Maler, Vesterg 75 b
Lyngholm, A, Gasværksarb, Møllegade 31
Lyshøj, A S, Købm, Smedeg 79, Tlf 306
— J M, fhv Landm, Ole Wormsg 12
Lytgens, H, fhv Malerm, Hospit.g 21
Lütgens, A, Frk, Fugholm 10
Lützhøft, J, Agent, Sønderg 43
Lærche, J, Snedker, Vesterg 74
Løndal, E, Malerm, Hestedamsg 22
Løvschal, J, Købm, Amalieg 16 a, Tlf 1047
Løwenstein, C T, Bagerm, Fugh 13, Tlf 661
— S, Enke, do 23
— A, Lagerarb, Villavej 43
— T, Slagter, Stefansg 6
— J T, Slagterm, Vesterg 45
— A, Smørforr, do 45, Tlf 1133

M

Madsbjerg, J A, Maskinhdl, Fugholm 23
Madsen, V, Agent, Vimmelsk 24 Tlf 347
— A, Arbm, Aaboulev 83
— C, do, Adelg 8
— C, do, Emil Bojsensg 74
— C, do, Nørretorv 23
— G, do, Sønderbrog 55
— J, do, Bjerreg 40
— J, do, Sønderg 22
— K H, do, Vestermark
— L C, do, Nyg 21
— M, do, Carolinelundsvej 14
Madsen, N, Arbm, Carolinelundsv 5
— N, do, Frederiksg 48 b
— O, do, Gasvej 26
— O, do, Sundvej 42
— P, do, Aaboulev 88
— R N, do, Istedg 31
— S, do, Sommerlystg 2
— S, do, Villavej 23
— T, do, Spedalsø 33
— N P, Avlsbruger, Madevej
— J, Boghldr, Fjordsg 19
— L, Bødkerm, Aaboulev 10 Tlf 1099
— S, Børstetræsborer, Teglgaardsvej 16
— F, cand pharm, Aaboulev 1
— V, Cigarm, Smedeg 52
— M, Drejer, Spedalsø 9
— A, Enke, Bülowsg 29
— A, do, Nørreg 49
— E, do, Fredensg 18
— E, do, Raadhusg 14
— H, do, Mølleg 14
— J, do, Emil Bojsensg 34
— J, do, Nørreg 51
— K, do, Raadhusg 4
— M, do, Farverg 14
— M, do, Frederiksbergg 24
— M, do, Gersdorfsg 14
— M, do, Grønneg 9
— M, do, Nyg 20
— N, do, Stefansg 19 a
— S P, do, Gasvej 13 a
— H, Fabrikant, Strandg 24 Tlf 414
— K, do, Sønderg 30, Tlf 187, 566
— T, do, Nørreg 1, Tlf 1140
— C, Fabrikarb, Stefansg 36
— J P, Farver, Krystalg 3
— R, Forretningsbest.inde, Kattesund 22
— A, Franskv, Farverg 24
— A, do, Smedeg 67
— A, Frk, Mølleg 16
— M, do, do 28
— C, Fyrb, Vendersg 32
— M, do, Grønneg 9
— M J, do, Stefansg 11
— H C, Fængselsbetj, Fælledvej 42
— N, do, Fælledvej 32
— P M, Grønthdl, Amalieg 5

Madsen, N, Hestehdlr, Vesterg 6, Tlf 839
— M P, Kaptajn, Beringsg 2
— O, Kirkebetj, Kattesund 33
— M P, Kusk, Gersdorfsg 3
— E, Købm, Sønderg 23, Tlf 1168
— P, Schmidt, do, Jessensg 7, Tlf 5
— M, Lingeriforr, Grønneg 9
— E, Lærerinde, Kjeldsensg 15
— F, Malerm, Fabrikvej 5, Tlf 926
— P, Maskinarb, Fredericiag 41 Tlf 1323
— M, Mekaniker, Bjerreg 12
— M, do, Sønderg 41
— P, do, Niels Juelsg 7
— M, Murer, Nyg 21
— M, do, Sundv 49
— S, do, Ny Havneg 8
— K, Opsynskarl, Tvangsarb.anst Tugthusvej
— A, Partik, Fabrikv 26
— A, Portner, Slotsg 38
— F, Possementm,-S Kirkeg.alle 8
— M, Postb, Mælketorvet 6
— M P, Savsk, Nyg 14
— S P, do, Rolighedsvej 13
— M M, Skræderm, Borgerg 27
— S, Slagterm, Vesterg 26
— S, Snedker, Jernbaneg 5
— A, Stensliber, Aaboulev 83
— M, Stolem, Aaboulev 111
— A, Strygerske, Smedeg 3
— F, Syerske, Alleg 44
— A, Tegner, Sundvej 14
— K, Telegrafist, Stjernholmsg 2
— B, Væver, Houmannsg 34
— C, do, Slotsg 32
— M, do, Vesterg 30
Malbohm, A, Enke, Kildeg 19
— G A, Karetm, Sønderg 37, Tlf 626
— G A, Karetm.værkst, do 34, Tlf 626
Malberg, M, Købm, Jernbaneg 20 a, Tlf 603
Malling, A, Husass, Vimmelsk 8
— D, Husmoder, do 8
Manetti, V, Fabrikarb, Houmannsg 26
Manniche, A, Gartner, Spedalsø 54, Tlf 291
Manscher, V, Dugm, Istedg 18
Manscher, M, Fabrikarb.ske, Lille Nyg 3
Marcussen, C, Enke, Mølleg 16
— K, do, Sønderbrog 77
— J, Faorikarb.ske, Nrd Kirkegaardsalle 4
— G, Frk, Sønderbrog 77
— G, Inkassator, Rædersg 8
— M, fhv Landm, Fjordsg 3
— A Secher, Lærer, Carolinelundsv 40, Tlf 1260
— K Secher, Trafikass, do 40
— E, Maler, Frederiksg 72
— A, Murer, Kildeg 23
— J, do, Sønderbrog 77
— N J, do, Tordenskjoldsg 7, Tlf 1257
— P, Partik, Sølvg 8
— H P, Skræder, Amalieg 33
— H, Snedker, Griffenfeldtsg 23
— J, do, do 24
— C, Træskom, Nørretorv 21
Maretti, M, Ølkusk, St Helenev 16
Mariager, C, Enke, Gersdorfsg 13
Markussen, M, Arbm, Krystalg 13
— C, Koholder, Smedeg 65
— A, Murer, Østerg 19
— C, do, Tordenskjoldsg 16
— M P, Skomager, Gasvej 4
— P, Smed, Nyg 2
Marquard, A, Kass, Nørretorv 19
— G, Musikdirektør, Nørreg 10 Tlf 570
Martens, J, Enke, Gasvej 10
Martinsen, S, Frk, N Kirkegaardsalle 4
— N, Skræder, Frederiksg 17
Martinussen, P, Rejsende, fhv, Sommerlystg 1
Mathiasen, C, Arbm, Aaboulev 115
— C, do, Ny Havneg 36
— H C, do, Sønderg 43
— S, do, Villavej 35
— A, Bødker, Nyg 20
— R, Købm, Hulvej 12, Tlf 1059
— T, Partik, Nørrebrog 22
— L, pens Politibetj, Mølleg 37
— P, Portør, Tordenskjoldsg 16
— C, Rebslager, fhv, Hospitalsg 10
— C, Rentierske, Ole Wormsg 12
— P, Skom, Lendropsg 2

Reinsholms Papirhandel. Tlf. 60. Lager af amerikanske Skriveborde.

N. Raackmann. Papirvarefabriken fabrikerer bl. a. daglig indtil 100 gr Kage- og Cabaretpapir. Tlf. 213 & 595.

Mathiasen, N, Tjenestekarl, Hospitalsg 10
Mathiesen, H S, Guldsmed, Sønderg 27, Tlf 624
— H S, Guldsmedeforr, Sønderg 25 Tlf 624
Matz, V, Arbm, Frederiksg 4
Mau, E, Enke, Hospitalsg 10
Maxen, H, Arbm, Nyg 40
Mazanti, J, Frk, Nyg 50
— A B, Skom, Havnealle 4
Mecklenborg, K, Fabrikarb.ske, Ny Havneg 28
Meilstrup, H, Byraadssekretær Fælledvej 14, Tlf 264
Mejer, D, Enke, Krystalg 13
Mejsner, A, Boghldr.ske, Havnen 35
— M, Husejerinde, Nørretorv 27
Melbye, C, Borgm, R°, Nørreg 7 Tlf 4
Melgaard, V, Banearb, St Helenev 8
Merring, A, Maskinarb, Sønderbrog 61
— N P, do, Bjerreg 1
Meyer, I Scheel, Ingeniør, Havnen 1 Tlf 394
— G E, pens Lærer, Carolinelundsvej 4
Michaelsen, S, Partik, Fredensg 13
Michaloft, C, Fabrikarb.ske, Nyg 46
Michelsen, E, Barber, Amalieg 3
— O, Bogholder, Kildeg 36
— N, Direktør, Konsul Aaboulev 65 Tlf 1366
— B, Enke, Slotsg 38
— K, do, Vimmelskaftet 14
— T, Frk, Hospitalsg 10
— H, Slettemester, Strandg 39
— C F, Toldkontrollør, Slotsg 25
Mikkelsen, M, Arb.ske, Stefansg 12 b
— A, Arbm, Smedeg 90
— A, do, Sønderbrog 49
— A, do, Sønderg 43
— C, do, Beringsg 10
— C, do, Emil Bojsensg 92
— C A, do, Vendersg 28
— H, do, Vesterg 82
— J P, Arbm, Lille Nyg 4
— L, do, Adelg 8
— M, do, Amalieg 2
— M, do, Gersdorfsg 28
— N P, do, Lille Nyg 9

Mikkelsen, P, Arbm, Hulvej 20
— S, do, Farverg 5
— S, do, Frederiksg 29 a
— V, do, Borgerg 22
— V, do, Sønderbrog 47
— C, Arrestforv, Raadhusg 5, Tlf 1
— A, Bagerm, Smedeg 21, Tlf 796
— M, Banearb, Adelg 1
— M, Belysningsarb, Gersdorfsg 14
— C, Bryggeriarb, Tugthusvej 27
— M, do, Lille Nyg 9
— P, do, Vendersg 11

Mikkelsen, J C, Cyklegross, Aaboulev 12
Tlf 992

— A, Enke, Frederiksg 44
— A M, do, Houmannsg 44
— B, do, Havnealle 9
— E, do, Strandg 30
— J, do, Slotsg 21
— K, do, Borgerg 15
— M, do, Alleg 12
— M, do, Mølleg 19
— M, do, Smedeg 30
— M, do, Stefansg 18
— N, do, Nyg 2
— S, do, Frederiksg 80
— S, do, Kildeg 19
— C, Fabrikarb, Nyg 2
— R, Fabrikarb.ske, Nørretorv 5
— J C, Farver, Strandg 45
— S, Forretter, Frederiksg 40
— N, Frk, Vesterg 26
— M, Fængselsbetj, Tugthusvej 23
— M, pens do, Vesterg 53
— M, Gaardsk, Sønderbrog 1
— J, Gasværksarb, Overg
— J P, do, Strandg 9
— J C, Grosserer, Aaboulev 12 Tlf 1010
— M, Grønthdl, Amalieg 2
— R, do, Carolinelundsvej 1
— H M, Handelsm, Mølleg 28
— M P, Handelsr, Hulvej 7
— F, Husejer, Østerg
— P, Kedelsm, Stefansg 25
— B, Kommis, Smedeg 24
— J, Kusk, do 58
— V, Købm, Beringsg 10, Tlf 1316
— H, Linnedsyerske, Alleg 44
— S, Maler, Slotsg 4

Guldsmed R. C. Rasmussen & Søn, Sønderg. 22. Fabr. af Guldarbejde.

Mikkelsen, A, Maskinarb, Nørretorv 23
— N, Modelsnedker, Tugthusv 29
— J, Murer, Thonbog 11
— M, do, Gasvej 8
— N A, Mælkek, Mølleg 32
— V, Overpostb, Emil Bojsensg 60
— H, Overretssagf, Stjernholmsg 2 Tlf 1237
— H, Overretssagførerkontor Sønderg 13, Tlf 737
— J, Partik, Hulvej 20
— R, Portner, „Kraghs Stiftelse" Sundvej
— R L, Postb, Fabrikvej 30
— K, Restauratrice, Jernbaneg 13
— C, Skræder, Lille Nyg 5
— J P, do, Amalieg 15
— C, Smed, Aaboulev 75
— M, Stationsb, Jyllandsg 2
— F W, Trafikass, Sønderbrog 67
— M, Træskom, Nørrestrandsg 22
— J C, Tømrer, Aaboulev 57
— T, do, Sønderbrog 26
— A, Uhrm, Carolinelundsvej 14
— A L, Vinhdl, Nørreg 20, Tlf 579
— C, Viktualiehdl, Lille Nyg 3
— S, Møller, Vognm, Borgerg 20 Tlf 7
— E, Værkf, Fabrikvej 26
— L, Væverske, Aaboulev 87
Miller, P, Blomsterforr, Borgerg 3 Tlf 345
— J C, Uldhdlr, Jernbaneg 14
Milo, A, Arbm, Strandg 10
Mogensen, A, Arbm, Smedeg 48
— M, do, Ny Havneg 41
— M, Detailhdl, Aaboulev 99
— H P, Dugmager, Stjernholmsg 8
— M, Enke, Aaboulev 98
— M, do, do 102
— A, Frk, Kildeg 5
Mogensen, S, Fiskehdl, Nørreg 35
— H, Fyrbøder, Smedeg 26
— F, Savskærer, Aaboulev 104
— A, Savværksarb, Aaboulev 100
— J, Slagteriarb, Vendersg 13
— J, Skræder, Emil Bojsensg 64
— J, do, Torvet 24
— A N, Tømrerm, Aaboulev 3, Tlf 837 og 986
Mohr, J L, Forst.inde, Ryesg 5, Tlf 271
— C, Murerm, Amalieg 16, Tlf 525
Molgjer, M, Frk, Aaboulev 14
Mollerup, J, Arbm, Spedalsø 15
Mols, K, Enke, Aaboulev 65
Monberg, M, Enke, Vesterg 80
Moritz, M, Enke, Hospitalsg 10
Moss, O, Maskinpasser, Spedalsø 19
Mortensen, A P, Arbm, Vesterg 39
— C, do, Madevej
— J, do, Aaboulev 85
— J, do, Badstuegyde 16
— J, do, Fugholm 8
— J, do, Havnealle 6
— J, do, Stefansg 16
— K, do, Frederiksg 76
— M J, do, Grønneg 11 a
— N, do, Borgerg 17
— S, do, Tugthusvej 9
— F K, Avlsbruger, Lille Nyg 7
— A, Bogholder, Ole Wormsg 12
— H, Bogholderske, Alleg 15
— M, do, Fredensg 12
— J, Brændehdl, Rædersg 7b
— P, Chauffør, Fyensg 22
— H, Cigarhdl, Kattesund 14
— K, Dameskr.inde, Havnealle 23
— J M, Enke, Thonbog 7
— K, do, Nørrebrog 18
— A, Fabrikarb.ske, Nyg 44
— M J, Forretningsf, Rædersg 3
— C, Fouragehdl, St Helenev 3, Tlf 1365
— M, Franskv, Vesterg 78
— C, Gasværksarb, Havnealle 2
— J, Grøntdl, Hestedamsg 13
— C, Hakkelseskæreri, Smedeg 70, Tlf 1365
— M J, Husejer, Østerg 9
— M, Jernbanedrager, Stefansg 9
— A, Karetm, Sønderbrog 25
— M C, Købm, Nyg 60
— C, Lagerformd, Houmannsg 40
— R, fhv Landmd, Emil Bojsensg 10
— J, Lærerinde, Amalieg 6
— C, fhv do, Fjordsg 19
— A, Maler, Fredensg 5
— R, Maskinarb, Havnealle 29
— J, Murer, Nørrestrandsg 22
— J, do, Sølvg 6

Mortensen, K, Partikulier, Houmannsg 20
— M L, Portør, Gersdorfsg 25
— J, Renovationsarb, Østerg 4
— N P, Reservebetj, Kattesund 22
— A, Rullemd, Smedeg 28
— H, Sagf, Sønderg 7, Tlf 325
— C, Sejlm, Smedeg 29, Tlf 89
— J, do, Gasvej 4
— S, Skom, Mølleg 39
— T, do, Smedeg 57
— N, Skolebetj, Skoleg 7
— C, Skræder, Ny Havneg 64
— N, do, Aaboulev 104
— J, Skræderm, Borgerg 17
— L, Slagteriarb, Nyg 1
— J C, Slagterm, Houmannsg 1, Tlf 495
— J C, Snedker, Danmarksg 33
— P, do, Skoleg 7
— J, Staldkarl, Nørreg 48
— J A, Stationsb, Sjællandsg 4
— J P, Stenhugger, Ryesg 15
— M, Syerske, Kattesund 14
— C, Sølvsliber, Stjernholmsg 36
— M J, Vejmand, Emil Bojsensg 86
— H, Ølkusk, Jernbaneg 14
— P, do, Sundvej 17
Mosbæk, M, Forretningsf, Fabrikv 20, Tlf 1007
Moskiær, C, Arbm, Sønderg 23
Mossin, H P, fhv Sømand, Kildeg 23
Moth, V, Savsk, Stjernholm A
Mott, L, Arbm, Havnen 1
Mouritsen, J, Arbm, Knudsg
— C, Enke, Aaboulev 34
— K, do, Sjællandsg 4
— B, Fabrikarb.ske, Aaboulev 34
— C, Rejsefotograf, Jernbaneg 7
Mouritzen, H, Fyrbøder, Jyllandsg 7
— M J, Købm, Sønderg 42, Tlf 319
— M, Vognm, Nørretorv 13, Tlf 1135
Muchitsch,, A, Sekretær, Hestedamsg 3, Tlf 508
Munch, P, Arbm, Nyg 30
— P J, Bagerm, Thonbog 4, Tlf 691
— K, Enke, Raadhusg 32
— S, do, Lille Nyg 3
— D, Franskv, Nyg 34
Munch, P, Fængselsbetj, Stefansg 28
— K J, Købm, Fredensg 1
— J A, fhv do, Vesterg 15
— M J, Murer, Sølvg 16
— S, Tømrer, Houmannsg 22
— S, Vognm, Smedeg 45, Tlf 196
Munkhøj, M, Ejendomsmægler, Graven 13
— K J, Enke, Villavej 1 b
Munksgaard, P, Lagerexpd, Fabrikvej 46
Munk-Olsen, Restaurator, Nørreg 5, Tlf 1372
Munkø, H J, Formd, Thorsg 32
Muusmann, M, Partik, Aaboulev 104
Mygind, A N, Detailhdl, Alleg 69
Müllertz, C, Fuldm, Fredensg 10
Møballe, S, Arbm, Havnealle 4
— S, Gartner, Kippervig 3
Møgelvang, C, Frk, Hospitalsg 10
Mølbach, J M, Lærer, Amalieg 2 a
Müldrup, S, Købm, Alleg 43, Tlf 587
— R, Slagter, do 41, Tlf 804
Mølgaard, P, Tømrer, Kattesund 29
Mølhave, F, Ejendomsm, Sønderbrog 11 Tlf 1092
Møller, J, Agent, Carolinelundsv 9 a
— P, do, Gasvej 13 a, Tlf 234
— C, Arbm, Borgerg 16
— J, do, Farverg 10
— J, do, do 14
— M, do, Fugholm 6
— R, do, Stjernholmsg 13
— S, do, Fabrikvej 29
— K, Ass, Alleg 14
— S N, Baneform, Aaboulev 105, Tlf 1318
— P, Barber, Havnen 11
— O, Bogh, Straffeanst, Tugthusv
— E, Bogh.ske, Amalieg 7
— A, Børstenb, Grønneg 13
— K, Dameskr.inde, Slotsg 3
— V, Drejer, Levysg 21, Tlf 754
— C, Elektr, Slotsg 23
— A, Enke, Madevej 9
— A, do, Ole Wormsg 3
— H, do, Amalieg 16 a
— H, do, Hulvej 4
— J, do, Aaboulev 51, Tlf 631
— J, do, „Kraghs Stiftelse", Sundv
— M, do, Gersdorfsg 14

Guldsmed R. C. Rasmussen & Søn, Sønderg. 22. Stort Udv. i Smykker.

Møller, M, Enke, Kildeg 23
— M, do, Slotsg 38
— K, do, do 3
— S, do, Spedalsø 39
— T, do, Havnen 31
— E, Fabrikt, Alleg 19, Tlf 885
— H A, do, Hestedamsg 30, Tlf 155
— S, Former, Ole Wormsg 9
— K M, Forretn.sf, Amalieg 16 b
— M, Frue, „Kraghs Stiftelse", Sundvej
— J, Frk, Hospitalsg 10
— M, do, Borgerg 1
— M, do, Gasvej 4
— A, Gasværksarb, Em Bojs.sg 38
— H, do, Gasvej 15
— J, Grønthdl, Havnealle 7
— C, Husbest,inde, Kildeg 27
— E, Kammerraad, Amalieg 33
— A, Kirkesangerske, Aaboulev 121
— A, Kollektr, Alleg 6
— J, Kolport, Fabrikvej 28
— L, Konstrukt, Aaboulev 3
— C, Kreaturhdl, Gersdorfsg 24, Tlf 1063
— R, do, Amalieg 11
— Schulm, Kunstgibser, Nyg 31
— N, Kusk, Aaboulev 11
— E, Kædesk. Hulvej 15
— C, Købm, Sønderg 10, Tlf 863
— L, do, do 11, Tlf 197
— M C, Lagerforv, Jernbaneg 5
— V, Landinspekt, Smedeg 31, Tlf 613
— G, Læge, Borgerg 1, Tlf 299
— K Fischer, do, Rædersg 7, Tlf 381
— O, do, Sønderg 20, Tlf 461
— K, Lærerinde, Fabrikvej 14
— A, pens do, Sundvej 15
— V, Malerm, Stationspl 2, Tlf 453
— M, Massøse, Amalieg 1, Tlf 590
— T, Mekan, Fredericiag 1
— A, Murer, Aaboulev 55
— P, Møllersv, Istedg 25
— R, pens Oversergent, Jerbaneg 20
— R E, Partik, Villavej 51
— A, Pensionat, Sundvej 26
— J, do, Hestedamsg 7
— K F, Portør, Fjordsg 20

Møller, J P, Postbud, Amalieg 22, Tlf 979

Møller, Carl Mar:, Red, Sønderg 49, Tlf 31, 1000, 1331

— J, Rentierske, Gersdorfsg 7
— C, Savsk, Emil Bojsensg 32
— N, do, Nyg 3
— J P, fhv Skibstømrer, Havnen 7
— C, Skom, Alleg 46
— J C, Skræder, Hestedamsg 25
— H P, Skræderm, Kattesud 17
— E, Slagter, Nørrebrog 17
— M, do, Aaboulev 51
— O, Smed, Nyg 22
— H C, Smedem, Hestedamsg 30, Tlf 155
— H, Smedesv, Aaboulev 51
— P, Snedker, Alleg 53
— A, Syerske, Stefansg 11
— J, do, Houmannsg 31
— K, do, Beringsg 2
— R, Tapetserer, Mølleg 15
— M, Telefonm, Istedg 16, Tlf 1116
— M, Tømrerm, Gasvej 14, Tlf 470
— E C, fhv Vognm, Nørretorv 11

Møllerstrøm, O, Skræderm, Smedeg 28, Tlf 314

Møligaard, J C, Melhdlr, do 91, Tlf 515

Mønsted, N, Organist, Torvet 5

Mørch, P, Dir, Konsul, Aaboulev 22 Tlf 145
— H, Enke, Havnealle 13
— K, Frk, Alleg 29
— H, Købm, do 47, Tlf 77, 907
— C, Prokurist, Stjernholm B
— A, Rejsende, Alleg 47

Mørup, C, Overass, Stationspl

N

Naldahl, J, Gæstgiver og Hestehdlr, Nørrebrog 11, Tlf 651
— P, Hestehdl, Lendropsg 2

Neergaard, A, fhv Rektor, Stjernh A

Nerup, K, Enke, Amalieg 7
— H, Forretningsbest, do 18 a

Neumann, C G, Modelsn, Slotsg 18

Neustrup, C, Arbm, Gasvej 10

Nicolajsen, J, Blikkensl, Nørrebrog 30

Nicolajsen, C, Møller, Fredericiag 23
— L, do, do 23
— K, Rentierske, Stjernh.g 11
Nielsen, M, Agent, Gersdorfsg 5
Nielsen, F, Annonceagent Fabrikvej 14, Tlf 1153
— J, Arb.ske, Stefansg 6
— M, do, Havnealle 2
— M, do, Madevej
— A, Arbm, Borgerg 24
— A, do, Emil Bojsensg 64
— A, do, do 68
— A, do, Farverg 18
— A, do, Havnealle 27
— A, do, Krystalg 19
— A, do, Madevej 9
— A, do, Østerg 13
— A S, do, Havnealle 27
— C, do, Amalieg 11
— C, do, Emil Bojsensg 80
— C, do, St Helenevej 16
— C, do, Vesterg 78
— C, do, Vimmelskaftet 7
— D, do, Havnen 27
— E, do, Amalieg 35
— E, do, Niels Juelsg 24
— F, do, Rædersg 7 b
— G, do, Adelg 18
— H, do, Aaboulev 102
— H, do, Amalieg 33
— H, do, Bjerreg 8
— H, do, Emil Bojsensg 14
— H, do, do 18
— H, do, Fabrikvej 31
— H, do, Kildeg 23
— H, do, Nyg 11
— H, do, Spedalsø 14
— H, do, Strandg 32
— J, do, Aaboulev 75
— J, do, Alleg 3
— J, do, Borgerg 5
— J, do, Emil Bojsensg 90
— J, do, Farverg 10
— J, do. Fredericiag 43
— J, do, Frederiksg 64
— J, do, Fyensg 22
— J, do, Kildeg 23
— J, do, Ny Havneg 71
— J, do, Nørretorv 23
— J, do, Ryesg 9
— J, do, do 11

Nielsen, J, Arbm, Smedeg 62
— J, do, Vimmelsk 5
— K, do, Aaboulev 98
— K, do, Jernbaneg 22
— M, do, Aaboulev 68
— M, do, Lille Nyg 12
— M, do, Mølleg 38
— M, do, Nørretorv 27
— M, do, Sønderbrog 49
— N, do, Alleg 46
— N, do, Borgerg 5
— N, do, Fredericiag 43
— N, do, Frederiksg 52
— N, do, do 53
— N, do, Kildeg 23
— N, do, Nyg 44
— N, do, Nørrestrandsg 18
— N, do, Nørretorv 23
— N, do, Ryesg 14
— N, do, Spedalsø 48
— N, do, Smedeg 30
— N, do, Vesterg 39
— N, do, do 72
— P, do, Aaboulev 44
— P, do, Alleg 67
— P, do. Emil Bojsensg 82
— P, do, Kildeg 5
— P, do, Sjællandsg 24
— P, do, Vesterg 52
— R, do, Carolinelundsvej 5
— R, do, Emil Bojsensg 84
— R, do, Kildeg 23
— R, do, Slotsg 34
— R, do, Teglgaardsvej 8
— S, do, Gersdorfsg 25
— S, do, Spedalsø 42
— S, do, Vesterg 48
— T, do, Frederiksg 46 b
— T, do, Houmannsg 44
— T, do, Mølleg 29
— T, do, Sønderg 23
— V, do, Borgerg 29
— V, do, Fredensg 1
— V, do, Kapt Andersensg 7
— V, do, Ny Havneg 48
— C, Ass, Smedeg 60 a
— J M, Bagerm, Sønderg 27, Tlf 1004
— N, do, Vesterg 38, Tlf 818
— N P, do, Aaboulev 85
— A, Banearb, Østerg 15

Nielsen, J C, Banearb, Frederiksg 12
— S, do, Østerg 10
— E, Bankass, Slotsg 6
— N C, Bankdirektør, Gasvej 5, Tlf 998
— F, Barber, Østerg 5
— N C, do, Sønderd 27
— P, do, Sønderbrog 21
— R, do, Beringsg 9
— R C, do, Jernbaneg 22
— M C, Bestyrer, Smedeg 6
— A, Best.inde, Spangevej
— F A, Billedsk, Hulvej 1
— C, Bladagent, Smedeg 30
— A L, Blikkensl, Emil Bojsensg 36
— N P, do, Farverg 13
— N P, Blikkenslg.værkst Hospitalsg 3
— N, Bogbinder, Borgerg 17, Tlf 383
— F, Bogholder, Fabrikvej 14, Tlf 1153
— H, do, Kildeg 3
— O V, do, Jernbaneg 8
— P M, do, Sønderbrog 26
— A M, Bogholderske, Slotsg 33
— C, Broderimagasin, Sønderg 41, Tlf 1039
— H, Brolægger, Levysg 9
— J, do, Frederiksg 9
— A, Bryggeriarb, Stefansg 40
— A, do, Vesterg 35
— H, do, Adelg 11
— N, do, Istedg 29
— R, do, Vesterg 39
— K, Brødhdl.ske, Borgerg 28
— S, Bødker, Ny Havneg 2
— S, do, do 13
— A, Børstenbinder, Emil Bojsensg 23
— J, do, Smedeg 45
— V P, do, Nørreg 16
— N, Cerutmager, Tordenskjoldsg 10
— A, Cigarm, Spedalø 13
— C, do, Fredericiag 33
— K, do, Houmannsg 34
— L, do, Frederiksg 46
— M, do, Nørreg 48
— N P, Cigarm, Alleg 67
— V, do, Hulvej 15
— A, Dameskr.inde, Hestedamsg 19

Nielsen, A, Detailhdl, Slotsg 21
— C, Detaillist, Nørrebrog 16
— E, Drejer, Spedalsø 18
— N J, do, Smedeg 23
— P, Droskekusk, Raadhusg 18
— A, Enke, Aaboulev 30
— A, do, Amalieg 15
— A, do, do 2, Tlf 368
— A, do, Havnealle 8
— A, do, Houmannsg 27
— A, do, do 24
— A, do, Jyllandsg 3
— A, do, Kildeg 23
— A, do, Mølleg 14
— A, do, Nyg 31
— A, do, Ny Havneg 2 b
— A, do, Nørreg 8
— A, do, Slotsg 21
— A, do, Spedalsø 4
— A, do, Sundvej 5
— A, do, Sønderbrog 83
— A, do, Østerg 13
— B, do, Adelg 11
— B, do, Havnealle 9
— B, do, Vesterg 23
— C, do, Aaboulev 108
— C, do, Frederiksg 33
— C, do, Nyg 3
— D, do, Havnealle 10
— E, do, Ny Havneg 4
— E, do, Sundvej 2
— E, do, do 10
— E, do, Thonbog 5
— H, do, Østerg 65
— J, do, Fredericiag 25
— J, do, Fugholm 17
— J, do, Mølleg 29
— J, do, Nyg 16
— J, do, Nørrestrandsg 26
— J, do, Raadhusg 7
— J, do, Slotsg 38
— J, do, Spedalsø 11
— J, do, Stefansg 31
— K, do, Aaboulev 95
— K, do, do 44
— K, do, Alleg 67
— K, do, Carolinelundsvej 13
— K, do, Frederiksg 33
— K, do, Fugholm 7
— K, do, do 13
— K, do, do 16

Reinsholms Papirhandel. Tlf. 60. — Papir en gros & en detail.

N. Raackmann. Maskinposefabrik. Telefon 213 og 595.

Nielsen, K, Enke, Hulvej 4
— K, do, Madevej 9
— K, do, Nyg 3
— K, do, do 11
— K, do, Nørreg 26
— K, do, Smedeg 57
— K, do, do 36
— K, do, St Helenev 2
— K, do, Stefansg 21
— K, do, Sundv 2
— K, do, Vesterg 82
— L, do, Stefansg 12 a
— M, do, Aaboulev 88
— M, do, Alleg 12
— M, do, Emil Bojsensg 40
— M, do, Fabrikvej 68
— M, do, Frederiksg 11
— M, do, do 12
— M, do, Fugholm 16
— M, do, Kildeg 23
— M, do, do 13
— M, do, Lille Nyg 8
— M, do, Nørrebrog 10
— M, do, Solvej 20
— M, do, Stefansg 11
— M, do, Sundvej 6 c
— M, do, Sønderg 44
— N, do, Aaboulev 100
— O, do, Kattesund 21
— P, do, Jernbaneg 5
— P, do, Houmannsg 35
— P, do, Nyg 26
— P, do, Villavej 1 a
— R, do, Frederiksg 8
— S, do, Aaboulev 95
— S, do, Vimmelskaftet 14
— T, do, Aaboulev 75
— T, do, Kildeg 23
— N C, Entreprenør, Amalieg 25
— E, Expeditrice, Kippervig 9
— F, do, Nørretorv 4
— A, Fabrikarb, Lille Nyg 10
— C, do, Emil Bojsensg 30
— J, do, Aaboulev 48
— E, Fabrikarb.ske, Jernbaneg 9
— D, do, Villavej 31
— K, do, Jernbaneg 9
— M, Fabrikt, Madevej 7, Tlf 605
— N H, do, Gasvej 7, Tlf 750
— C, Faktor, St Helenevej 16 Tlf 1385

Nielsen, E, Enke, Fælledvej 7
— N T, Farver og Købm, Grønneg 15
— J, Fattiginspekt, fhv, Amalieg 4
— S, Fiskehdl, Aaboulev 81
— T, do, Thonbog 16, Tlf 601
— K, Fiskehdlr,ske, Aaboulev 48
— J, Fiskeexportør, Havnealle 14 Tlf 274
— C, Fisker, Emil Bojsensg 55
— N, do, Frederiksg 70
— V, do, Kattesund 13
— R, Form, Spedalsø 11
— S, do, Stefansg 5
— J P, Form, Jernbaneg 13
— L, Forretningsbest, Skoleg 5
— N, do, Sønderg 9
— N, Fotograf, Stefansg 24
— K, Franskv, Stefansg 5
— A, Frk, Vesterg 13
— B, do, Stefansg 16
— E, do, Hospitalsg 10
— E, do, Sønderbrog 18
— H, do, Nyg 14
— H, do, Rædersg 9
— J, do, Amalieg 13
— J, do, do 4
— J, do, Lille Nyg 12
— J, do, Sundvej 5
— J, do, Villavej 43
— K, do, Tordenskjoldsg 6
— L, do, Sundvej 5
— M, do, Hospitalsg 3
— M, do, „Kraghs Stiftelse" Sundvej
— M, do, Tordenskjoldsg 6
— N, do, Alleg 28
— R, do, Sundvej 5
— V, do, Kildevej 5
— J, Frue, Houmannsg 27
— M, do, Aaboulev 88
— C C, Fyrb, Tordenskjoldsg 8
— E L, do, Ny Havneg 32
— J, Fængselsbetj, Smedeg 94
— J, do, Vesterg 46
— M, do, Tugthusvej 25
— A, Gartner, Aaboulev 73
— G, do, Fabrikvej 29
— N, do, Kattesund 23
— C, Gasværksarb, Gersdorfsg 23
— H, do, Strandpromenaden 1

Guldsmed R. C. Rasmussen & Søn, Sønderg. 22. Gravering-Cicelering.

Nielsen, J, Gasværksarb, Badstueg 4
— J, do, Strandg 41
— N, do, Aaboulev 72
— N, do, Fugholm 30
— P, do, Emil Bojseosg 12
— T N, do, Fjordsg 20
— A, Garver, Ny Havneg 54
— E N, do, Mølleg 29
— F, do, Frederiksg 8
— J P, Gibserm, Østerg 1
— J P, Grønthdl, Fredensg 4
— N, do, Jernbaneg 8, Tlf 1325
— N J, do, Smedeg 51
— N P, do, Borgerg 45
— V, do, Kattesund 4, Tlf 289
— K, Grønthdl.ske, Borgerg 10, Tlf 1308
— A, Gæstgiver, Alleg 67, Tlf 884
— C, Handelsm, Sønderg 10
— J, do, Strandg 10
— J, do, Østerg 12
— K E, do, Alleg 35
— J, Handelsr, Levysg 10
— M, Handlende, Borgerg 16
— N C, do, Nørreg 20
— N, Havnearb, Havnen 29
— P, Hesteslagter, Thonbog 6, Tlf 663
— A, Hotelejer, Carolinelundsv 43, Tlf 1306
— F F, do, Sønderg 22, Tlf 769
— J, Husbest.inde, do 9
— K, do, Gersdorfsg 22
— L P, Husejer, Havnen 7
— K, Husejerinde, Nørreg 24
— P, do, Sjællandsg 5
— J G, Ingeniør, Amalieg 25
— M, Inspektrice, Nørretorv 4
— V, Inspekt, Stjernholmsg 8
— H C, Instrumentm, Nørreg 24, Tlf 674
— V, Isenkræmmer, Smedeg 59
— V, Isenkramforr, Sønderg 37, Tlf 599
— N, Jernhdl, Gersdorfsg 9
— S, Jordem, Hulvej 1, Tlf 894
— A M, pens do, Grønneg 4
— V, Kaffehdl, Jessensg 4, Tlf 563
— V, do, Kattesund, Tlf 289
— C, Karetm, Tordenskjoldsg 18
— G V, do, Nørretorv 13, Tlf 1169

Nielsen, M, Karetm, Aaboulev 8
— J, Kasserer, Nørreg 27, Tlf 1289
— N, Klejnsm, Lille Nyg 3
— N, Klinker, Rædersg 4
— C, Klodsm, Vesterg 34
— N P, Kludehdl, do 31
— H, Koholder, Teglgaardsvej 18
— O, Konditor, Fugholm 17
— C, Konsul, Jessensg 5, Tlf 622
— J Fogh, do, Amalieg 2 b, Tlf 472
— K, Kontorist, Nyg 23
— L V, Kontrollør, Fugholm 4
— H, Kreaturhdl, Sønderbrog 20, Tlf 1132
— C, Kusk, Hestedamsg 19
— C, do, Strandg 22
— M, do, Lille Nyg 9
— A F, Købm, Hulvej 14, Tlf 953
— C, do, Gersdorfsg 15, Tlf 1138
— C, do, Hospitalsg 11, Tlf 637
— C, do, Ole Wormsg 8, Tlf 711
— C P, do, Kjeldsensg 6, Tlf 1020
— H, do, Smedeg 59
— J C, do, Vesterg 78
— L, do, Sundvej 6 c, Tlf 1258
— N, do, Jessensg 3
— N J, do, Stefansg 4
— N J, do, Sønderg 42, Tlf 260
— S, do, Gersdorfsg 28, Tlf 679
— V, do, Hestedamsg 3
— V, do, Kattesund 4, Tlf 289
— V, do, Nørreg 27, Tlf 521
— V, do, Smedeg 59
— J, do, fhv, Fjordsg 29
— N, do, do, Ole Wormsg 5
— N, do, do, Nørretorv 4
— S, do, do, Amalieg 39
— M P, Lagerarb, Ole Wormsg 12
— S, do, Hestedamsg 7
— J, Landm, fhv, Amalieg 37
— S, do, do, Aaboulev 44
— T, do, do, Nørrestrandsg 26
— R, pens Ledv, Emil Bojsensg 22
— C, Lygtetænder, Fugholm 5
— C H, Lærer, Slotsg 26
— J P, do, Sundvej 13
— O, do, Bülowsg 22
— P, do, Vesterg 70
— V R, do, Hulvej 11
— H, Maler, Sønderbrog 49
— J, do, N Kirkegaardsalle 4

Nielsen, M, Malerm, Gersdorfsg 1
— H J, Maltgører, Nyg 1
— C, Margarinefabr, Farverg 11, Tlf 905
— J, Marskandiser, Smedeg 30
— C A, Maskinarb, Fredericiag 21
— H, do, Fyensg 2
— J P, do, Stjernholmsg 11
— L, do, Tordenskjoldsg 12
— M, do, Fabrikvej 19
— N, do, Rolighedsvej 10
— O, do, Tugthusvej 43
— P, do, Nyg 16
— P, do, Stefansg 24

Nielsen, Chr, Maskinfabrik, Hestedamsg 25 Tlf 100

— H, Maskinm, Gersdorfsg 25
— N, Maskinpasser, Kattesund 14
— M, Medhj.ske Vimmelskaftet 18
— M, Mejerist, Hulvej 12
— S A, do, Svanesg 2
— C G, Mekaniker, Gersdorfsg 13
— M, do, Aaboulev 42
— M B, Metalstøber, Strandg 61
— R D, Mineralvandsarb, Fredericiag 3
— I, Modehdl.inde, Graven 5, Tlf 708
— M, Montør, Ny Havneg 57
— A, Murer, Sølvg 4
— J, do, Slotsg 27
— K, do, Nyg 33
— K P, do, Sølvg 2
— N A, do, Rolighedsvej 11
— O, do, Adelg 16
— P, do, Strandpromen 1
— R, do, Vimmelskaftet 12
— S, do, Emil Bojsensg 28
— C, Murerm, Gersdorfsg 5
— C J, do, Hestedamsg 11, Tlf 117
— M, do, Sønderg 22, Tlf 526
— N, do, Fabrikvej 40, Tlf 536
— N J, do, Stjernholmsg 9
— C F, Musiker, Havnealle 14
— T, Musiklærer, Jernbaneg 14, Tlf 1368
— N, Mælkehdl, Fredensg 6
— E, Opsynsmd, Nørrestrandsg 30
— J, Overportør, Stjernholmsg 36

Nielsen, N H, Overportør, Sjællandsg 19
— L, Overretssagf, Privatbolig: Lindealle, Tlf 666
— L, do, Kontor: Sønderg 27, Tlf 333, 1033
— N P, Papir en gros, Smedeg 16 Tlf 652
— C, Partik, Gasvej 9
— H, do, Smedeg 63
— J, do, Istedg 13
— N E, do, Vesterg 11
— P, do, Nørreg 6
— S C, do, Fredensg 9
— C, Patrouillebetj, Frederiksg 15
— J, do, Sølvg 12
— J, Politibetj, Sundvej 20
— C, Portner, do 5
— S, do, Sønderbrog 10
— J, fhv do, Nørretorv 7
— B, Portør, Fredericiag 38
— C, do, Kommunehosp, Sundvej
— F, do, Carolinelundsvej 12
— J, do, Tordenskjoldsg 12
— S, fhv do, Nyg 24
— K, Postbud, Sønderbrog 47
— L, do, Fredericiag 49
— J E, Postmedhj, Aaboulev 108
— N, Prokurist, Hulvej 11, Tlf 1155
— P, do, Sønderbrog 12, Tlf 574
— J, Pudser, Stefansg 13
— E, Raadhustjener, Raadhusg 7
— J L, Rebslager, Fugholm 18
— J V, do, do 22
— R, Rengøringskone, Kattesund 13
— N P, Renovationsarb, Spedalsø 15
— P, do, Danmarksg 10
— P, do, Frederiksg 23
— M, Restauratør, Nørretorv 17
— P, do, Havnen 15, Tlf 876
— S, do, Nørretorv 13, Tlf 519
— A K, Rullekone, Aaboulev 63
— E, do, Farverg 16
— H, Sadelm, Fugholm 23
— N, do, Torvet 7
— N, Savsk, Ny Havneg 47
— O, do, Nyg 22
— P, do, Frederiksbergg 32
— V, Skattekræver, Kjeldsensg 20
— C, Skom, Gersdorfsg 36
— C, do, Sønderbrog 67

Nielsen, J, Skom, Frederiksg 46 a, Tlf 1346
— J, do, Slotsg 6
— J P, do, Ny Havneg 35
— L, do, Stjernholmsg 13
— M, do, Vesterg 22
— M A, do, Smedeg 58
— N C, do, Emil Bojsensg 66
— P, do, N Kirkegaardsalle 4
— H P, Skomagerm, Fredensg 10
— P, do, Beringsg 2, Tlf 1275
— T A, do, Sønderg 31
— C, Skorstensfejerm, Fælledvej 8, Tlf 755
— A, Skotøjshdl, Tordenskjoldsg 7
— M, Skræder, Nørrebrog 3
— P C, do, Hulvej 15
— S C, do, Frederiksg 35
— H, Skræderm, Slotsg 33
— A M, Slagter, Mølleg 24
— C, do, Thonbog 7
— E, do, Alleg 22
— R, do, Vesterg 74
— S, do, Skoleg 16
— C, Slagteriarb, St Helenevej 6
— J, do, Gersdorfsg 2
— J, do, Lille Nyg 4
— J, do, Ny Havneg 75
— A, Slettem, Nørreg 24
— A, Smed, Frederiksg 48 b
— C, do, Aaboulev 93
— H C, do, Borgerg 18
— N, do, Nyg 11
— P, do, Havnealle 6
— M, Smedem, Madevej 7, Tlf 605
— J P, do, fhv, Havnen 17
— P, do, do, Carl Johansg
— N, Smørhdlr.ske, Hestedamsg 14 Tlf 746
— A, Snedker, Fælledvej 9
— A, do, Smedeg 49
— A M, do, Nørreg 21
— C, do, Stefansg 36
— E, do, Griffenfeldtsg 20
— G, do, Nørrestrandsg 32
— J, do, Alleg 22
— J, do, Havnen 31
— J, do, Sølvg 4
— N, do, Bjerreg 6
— N, do, Smedeg 65
— N, do, Stefansg 31

Nielsen, O, Snedker, Frederiksbergg 28
— R, do, Spedalsø 19
— C P, Snedkerm, Smedeg 55 Tlf 1028
— J, do, Jernbaneg 8, Tlf 718
— M, do, Fabrikvej 50, Tlf 1285
— A C, Stenhugger, Alleg 25
— E, do, Aaboulev 63
— F O, do, Alleg 21
— J C, do, Farverg 8
— P, do, Alleg 6, Tlf 963
— H, Støberiarb, Alleg 8
— A, Syerske, Nørreg 52
— A, do, Tugthusvej 55
— E, do, Frederiksbergg 22
— H, do, Havnealle 11
— H, do, Sønderg 28
— J, do, Skoleg 14
— K, do, Frederiksbergg 20
— K, do, Havnealle 11
— K, do, Havnen 25
— N, do, Jernbaneg 22
— R, do, Havnen 1
— M, Sygeplejerske, Sundvej 9
— K, Sølvsm, Bjerreg 14
— D, Tegner, Ny Havneg 49
— M, do, Sdr Kirkegaardsalle 8
— N, Telefonarb, Frederiksalle 32 Tlf 1117
— M, pens Telegrafb, Amalieg 21
— N, Telegrafform, Sønderbrog 49
— C E, Textilarb, Frederiksbergg 4
— J, Tobaksarb, Emil Bojsensg 5
— H, Trafikass, Aaboulev 108
— K, do, Fredensg 12
— N A, do, Aaboulev 108
— A, Træskofabr, Aaboulev 86 Tlf 832
— J, Træskom, Emil Bojsensg 34
— J P, Typograf, Havnealle 2
— A, Tømrer, Sundvej 10
— C, do, Niels Juelsg 11
— H, do, Istedg 12
— J, do, Ny Havneg 75
— K, do, Mølleg 47
— M, do, Emil Bojsensg 34
— M, do, Fredericiag 33
— M, do, Nørrebrog 14
— N, do, Nyg 24
— J, do, fhv, Kildeg 23

Nielsen, N, Tømrerm, Jernbaneg 16 Tlf 147
— A P, Vaffelb, Aaboulev 75
— C, Varekælder. Hospitalsg 11 Tlf 637
— H P, Viktualiehdl, Fredensg 10
— C, Vognm, St Helenevej 16 Tlf 1287
— C, do, Nørrestrandsg 14
— J M, do, Havnealle 29
— M, do, Tugthusvej 11, Tlf 847
— N J, do, Smedeg 86, Tlf 489
— N P, do, Lille Nyg 3, Tlf 897
— P, do, Levysg 17
— P, do, Smedeg 93
— S, do, Nørretorv 13, Tlf 519
— C, Værkf, Stefansg 42
— N, do, fhv, Tugthusvej 35
— A P, Vært, Slotsg 2, Tlf 1344
— A, Væver, Spedalsø 13
— C, do, Fabrikv 21
— E, do, Vimmelskaftet 1
— J, do, Ny Havneg 65
— J, do, Sønderbrog 61
— M, do, Ny Havneg 22
— N C, do, Frederiksberg 30
— J, Væverske, Houmannsg 32
Nielson, P, Drejer, Ny Havneg 73
— M, Frue, Kattesund 21
— A, Maskinarb, Nyg 52
Nihøj, A C, Inspektør, Rædersg 3 Tlf 1118
Nissen, P B, Blikkensl, Nørreg 26 Tlf 263
— J, do, Smedeg 24
— H O, Cigarsorterer, Sølvg 14
— R, Enke, Madevej 5
— L, Kedelpasser, Tugthusvej 31
— C, Stenhugger, Sølvg 6
Nissenberg, C, Rebsl, Krystalg 9
Nitsch, R, Pølsem, Gersdorfsg 7
Noach, F, Dugm, Fabrikvej 3
Nordstrøm, C, Fotograf, Sundvej 1
— C, fotografisk Atelier, Sønderg 42 Tlf 1225
Norn, V, Arkitekt, Alleg 45, Tlf 132
Nørs, M P, Enke, Sønderg 13
— A C, Købm, Sønderg 13 Tlf 101, 1234
— F, do, do 9
Norup, C, Forv, Fyensg 18
Nyborg, A, Forretningsbest Smedeg 85, Tlf 44
— T, Fouragehdlr.ske, Smedeg 85 Tlf 44
— C E, Købm, Sønderg 46, Tlf 10
Nygaard, P M, Lærer, Tordenskjoldsg 30
Nyholm, P, pens Overlærer, Havnen 1
Nøddelund, B G, Cigarm, Slotsg 38
Nøddeskov, K, Arbm, Stefansg 25
Nødeskov, A, do, Vesterg 39
Nødskov, E, Montør, do 39
Nørbæk, K, Enke, Havnen 3
— M, do, Villavej 1 b
— J, Vognm, Sønderbrog 35, Tlf 41
Nørgaard, E, Enke, Falstersg 4
— L, Insenkræmmer, Smegeg 24, Tlf 362
— K, Lærer, Kjeldsensg 7
— N, Smed, Sønderg 41
Nørtoft, C, Arbm, Spedalsø 36

O

Offinger, W, Journalist, Lendropsg 9
— C, Sadelm, do 9
Ohff, A, Herreekviperingsforr, Sønderg 42, Tlf 531
— A, Købm, Aaboulev 11, Tlf 859
Ohlmann, A, Pastor, do 7
Ohlsen, S, Agent, Sønderbrog 33
— H, Enke, do 33
— H, Købm, Spedalsø 18 b, Tlf 1130
— E, Lærerinde, Amalieg 32
Oldenborg, J, Exped, Hulvej 14
Olesen, O, Ejendomsmægler, Smedeg 26, Tlf 1378
— R, Gartner, Fjordsg 31
— Kr, Red, Carl Johansg
— O, Sagf, Sønderg 44, Tlf 1094
— A, Skræder, Nyg 16
— P, Snedkerm, Amalieg 2, Tlf 957
— F, Sparekassekasserer, Ole Wormsg 8, Tlf 809
— M K, fhv Stationsforst, Fjordsg 1
— R, Vognm, Aaboulev 65, Tlf 1232
Olsen, O, Agent, Fredensg 13
— H, Arbm, Sønderg 43
— J, do, Kapt Andersensg 3
— L, do, Sønderbrog 27

Olsen, M, Arbm, Spedalsø 36
— O, do, Sønderg 35
— P, do, Emil Bojsensg 56
— P, do, Farverg 12
— P, do, Østerg 5
— R, do, Smedeg 62
— S, do, Sjællandsg 20
— S, do, Smedeg 90
— V, do, Aaboulev 62
— C, Bagerm, Emil Bojsensg 25, Tlf 826
— M, Baneform, do 29
— O, Barber, Nørreg 54
— J, Bilmester, Sønderbrog 29
— C, cand jur, Nørreg 20
— A, cand polit, Hulvej 13
— J, Cigarm, Carolinelundsv 12
— R, do, Tordenskjoldsg 16
— G, Drejer, Istedg 15
— S, Ejendomshdl, Lendropsg 3, Tlf 865
— J, Elektr, Aaboulev 102
— A, Enke, Kildeg 23
— A, do, Mølleg 39
— B, do, Smedeg 32
— C, do, Fabrikvej 26
— D, do, Vendersg 16
— K, do, Aaboulev 93
— K, do, Houmannsg 14
— K, do, do 26
— K, do, Mølleg 16
— K, do, do 20
— K, do, Sønderbrog 26
— K, do, Vesterg 33
— M, do, Aaboulev 97
— M, do, do 102
— M, do, Amalieg 26
— M, do, Vesterg 35
— J M, Fabrikarb, Ny Havneg 58
— L, do, Frederiksbergg 30
— J, Fabrikarb.ske, Sønderbrog 17
— Møller, Faktor, Ny Havneg 5
— A, Fiskehdl, Kildeg 22
— C, Fisker, Aaboulev 100
— M, Former, Vesterg 72
— L, Forvalter, Sønderbrog 47, Tlf 288
— S J, do, Slotsg 14
— E, Frk, Alleg 17
— M, do, Mølleg 36
— P, do, Alleg 15

Olsen, P, Fyrb, Spedalsø 21
— A, Fængselsbetj, Fællevej 39
— J, do, Vesterg 71
— N P, do, Kapt Andersensg 5
— C, pens do, Niels Juelsg 11
— J, Gørtler, Emil Bojsensg 23
— A, fhv do, Istedg 14
— L, Herrekviperingsforr, Sønderg 35, Tlf 178
— M, Husejer, Mølleg 50
— C, Købm, Stjerholmsg 7
— L, do, Hulvej 33, Tlf 1078
— A, Landpost, Jyllandsg 4
— K, Maskinarb, Houmannsg 35
— M, Maskinm, Sølvg 1
— P, Missionær, Vesterg 5
— H, Murer, Sommerlystg 11
— C, Møller, Frederiksg 35
— O P, Patrouillebetj, Houmannsg 18
— A M, Postbud, Jernbaneg 16
— L P, do, Fabrikvej 37
— J A, Portør, Kapt Andersensg 4
— Munk, Restaur, Nørreg 5, Tlf 1372
— N, Skom, Kildeg 23
— P, Skorstensfejer, Badstuegyde 10, Tlf 760
— V, Slagter, Stefansg 4, Tlf 1176
— O C, Slagteriarb, Sønderbrog 33
— A, Smed, Nørreg 38
— C, do, Ny Havneg 17
— C, Snedker, Alleg 61
— J, Snedkerm, Fredensg 4, Tlf 733
— M, Syerske, Farverg 14
— M, do, Kattesund 11
— R, Tømrer, Stefansg 28
— S, do, Strandg 39
— A, Uldhdl, Nyg 54

Onsbeck, T, Maskinarb, Sjællandsg 30
Oppenhagen, P, Guldsm, Nørretorv 19
Orris, G, Mekan, Mølleg 46
Ostenfeldt, A, Arbm, Nørrestrandsg 28
— F, Enke, Fugholm 10
— F, Maskinarb, Nyg 44
Osterhammel, C, Lærer, Nørreg 19
Ostervad, T, Enke, Slotsg 34
Ottosen, V, Cigarm, Vesterg 84
— C, Lærerinde, Carolinelundsv 51
— J M, Overlærer, do 51
— H, pens Politibetj, Nørrebrog 30
Otzen, A M, Enke Fugholm 16

Overgaard, A, Franskvasker, Alleg 30
— A M, do, do 30
Overmark, P, Arbm, Nørrebrog 12
Ovesen, M, Skattekr, Fredericiag 45
Oxholm, T, Direktør, Torvet 24, Tlf 815

P

Paaske, M, Enke, Sønderbrog 85
Paaskesen, J, Blomsterforr, Nørreg 45
— C, Snedkerm, Nørreg 43 Tlf 939
Pade, J, Enke, Havnealle 10
Pagh, J, Handelsr, Graven 10
— H C, Smed, Tugthusv 55
Palle, Paaske, Bagerm, Amalieg 1 og 2, Tlf 1058
Pallesen, G, Bødkerm, Fugholm 17
— A, Lærerinde, Fugholm 17
Palner, A, Værkf, Emil Bojsensg 6
Panduro, C, Cigarm, Griffenffeldtsg 15
— M P, Form, Frederiksg 44 a
Pape, O, Cigarm, Nyg 33
Parelius, C, Slagterm, Kattesund 22 Tlf 332
— I F A, Stationsforst, Stationspl
Park, M, Cigarm, Sundvej 15
Paulsen, A, Fabrikarb.ske Stjernholmsg 28
Pedersen, R, Arbm, Frederiksg 44 a
— A, Enke, do 36
— J, do, Kattesund 7
— M, do, Fugholm 15
— C, Handelsm, Griffenfeldtsg 12
— P C, Købm, Nørreg 27, Tlf 247
— J, do, fhv, Amalieg 16 a
— A P, Lærer, Amalieg 34
— J, Pensionat, Amalieg 16 a
— H, Portør, St Helenevej 12
— V, Sagf, Sønderbrog 85
— V, Sagførerkontor, Jensg 14 Tlf 879
— J, Smed, Nyg 2
— H, Snedker, Ole Wormsg 9
— C, Typrograf, Fredericiag 1
— A, Tømrer, Frederiksg 22
Peick, V, Arbm, Adelg 18
— A, Montør, Sommerlystg 11
Pellikan, A, Baandm, Madevej 24
Person, H, Arbm, Vesterg 10
— N, Bloksavsk, Madevej 20
— B, Enke, Hospitalsg 10
— C, Hestesl, Beringsg 10, Tlf 1122
Peschardt, D, Enke, Emil Bojsensg 6
— V, Købm, Gersdorfsg 24, Tlf 65
— V, Skibsproviantering, Havnen 29 Tlf 65
Petersen, S J, Agent, Fredensg 6
— V, do, Aaboulev 129, Tlf 1025
— P, do, fhv, Kildeg 23
— A, Arb.ske, Aaboulev 98
— J, do, Houmannsg 4
— J, do, Madevej 28
— K, do, Stefansg 7
— P, do, Vesterg 26
— A, Arbm, Aaboulev 109
— A, do, Houmannsg 31
— A, do, Mølleg 17
— A, do, Sønderbrog 85 a
— A, do, Østerg 4
— A, do, do 9
— B, do, Emil Bojsensg 58
— C, do, Borgerg 24
— C, do, Grønneg 7
— C, do, Ny Havneg 63
— C, do, Nørrestrandsg 28
— C, do, Raadhusg 7
— C, do, Skoleg 10
— C, do, Smedeg 55
— C, do, Spedalsø 9
— C, do, Voldg 6
— F, do, Kattesund 7
— H, do, Carolinelundsvej 5
— H, do, Fugholm 5
— H, do, Jernbaneg 3
— H, do, Lille Nyg 6
— H, do, Mølleg 44
— H, do, Stefansg 10
— H, do, Vesterg 28
— H, do, Vimmelskaftet 9
— J, do, Amalieg 16 b
— J, do, Gasvej 26
— J, do, Houmannsg 60
— J, do, Mølleg 47
— J, do, Nørretorv 23
— J, do, Raadhusg 28
— K, do, Fabrikvej 19
— K, do, Stefansg 14
— L, do, Fredericiag 25
— L, do, Lendropsg 7

Guldsmed R. C. Rasmussen & Søn, Sønderg. 22. Fabr. af Guldarbejde.

Petersen, L, Arbm, Stefansg 15
— L, do, Vesterg 51
— M, do, Borgerg 28
— M, do, Emil Bojsensg 12
— M, do, Haurowitzvej 27
— M, do, Istedg 8
— M, do, Lille Nyg 5
— M, do, Nørrestrandsg 22
— M, do, Spedalsø 22
— M, do, Vesterg 17
— M, do, Villavej 37
— N, do, Aaboulev 105
— N, do, Farverg 14
— N, do, Kildeg 23
— N, do, Nørrebrog 17
— N, do, Stefansg 13
— N, do, Thorsg 5
— N, do, Vesterg 39
— O, do, Nørrebrog 32
— O, do, Raadhusg 6
— P, do, Aaboulev 88
— P, do, Adelg 18
— P, do, Alleg 57
— P, do, Badstueg 8
— P, do, Emil Bøjsensg 44
— P, do, Fredensg 3
— P, do, Gersdorfsg 30
— P, do, Istedg 3
— P, do, Lille Nyg 14
— P, do, Mølleg 17
— P, do, Nyg 13
— P, do, do 48
— P, do, Ny Havneg 1 a
— P, do, Nørrebrog 18
— P, do, Sønderbrog 10
— R, do, Ny Havneg 52
— R, do, Sønderbrog 33
— R, do, Vesterg 46
— R, do, do 65
— S, do, Aaboulev 100
— S, do, Madevej 20
— S, do, Spedalsø 24
— S, do, Tordenskjoldsg 14
— T, do, Raadhusg 7
— V, do, Gersdorfsg 8
— H P, Arkit, Sønderg 27, Tlf 1115
— P, Assistent, Smedeg 66
— V, do, Tugthusvej 23
— J, Banearb, Vesterg 46
— T, do, Nørrestrandsg 22
— J, Banefmd, fhv, Frederiksg 84

Petersen, E, Bankkass, Aaboulev 3
— E, Barber, Strandg 21
— P, do, Stationspl 5
— R C, do, Ny Havneg 50
— R C, Barberforr, Ny Havneg 42
— H, Beslagsm, Mølleg 39
— J, Billedsk, Aaboulev 66
— E, Blikkensl, Smedeg 57
— H, do, Amalieg 18 a
— H, do, Grønneg 3, Tlf 1065
— H, do, Tugthusvej 5
— H, do, Vesterg 23
— L, do, Fabrikvej 50
— P S, Bogbinder, Grønneg 22
— G, Bogh, St Helenevej 3
— H, do, Frederiksg 96, Tlf 1105
— Riis, do, St Helenev 5, Tlf 1228
— V, do, Tordenskjoldsg 19
— A, Bogh.ske, Sønderbrog 55
— E, do, Stationspl
— J, Brolægger, Vesterg 33
— O, Bryggeriarb, Vendersg 28
— J, fhv do, Nyg 27
— H, Brødhdl.ske, Vesterg 75
— M, Bud, Aaboulev 87
— J, Bundskærer, Fugholm 30
— J D, Bybud, St Helenevej 16
— T, Bødker, Frederiksbergg 8
— P, Børstenb, Frederiksg 48 b
— E, Cigarfabr, Spedalsø 37, Tlf 724
— P M, Cigarforr, Graven 5, Tlf 1383
— N, Cigarhdl, Alleg 2
— N C, do, do 21, Tlf 1359
— A, Cigarm, Amalieg 34
— J, do, Nyg 23
— L, do, Stefansg 18
— O, do, St Helenevej 16
— V, do, Nyg 32
— M, Cigarm.ske, Sundvej 26
— M, Cigar- & Vinhdl, Sønderg 48 Tlf 682
— J, Cementstøber, Sønderbrog 65
— J, Dameskr.inde, Stefansg 18
— J, Desinfektør, Kommunehosp, Sundvej
— H, Dir, Kalkbrænderivej 25, Tlf 79
— M, do, Nørreg 47, Tlf 682
— M A, do, Sønderbrog 14, Tlf 70
— A, Enke, Bjerreg 13

Reinsholms Papirhandel. Tlf. 60. Lager af amerikanske Skriveborde.

Petersen, A, Enke, Emil Bojsensg 15
— A, do, Fabrikvej 3
— A, do, Frederiksg 6 d
— A, do, Fugholm 4
— A, do, Hestedamsg 25
— A, do, Hospitalsg 10
— A, do, Houmannsg 28
— A, do, Krystalg 5
— A, do, Madevej 9
— A, do, Nyg 25
— A, do, do 36
— A, do, do 15
— A, do, Spedalsø 29
— A, do, Sønderbrog 79
— A, do, Vesterg 61
— B, do, Bjerreg 40
— B, do, Nørreg 31
— C, do, Fugholm 12, Tlf 271
— C, do, Jernbaneg 2, Tlf 715
— C, do, Slotsg 28
— C, do, Stefansg 14
— C, do, Sønderbrog 7
— C, do, Vimmelskaftet 16
— D, do, Kildeg 5
— D, do, Mølleg 36
— D, do, Ny Havneg 3
— E, do, Aaboulev 78
— E, do, Spedalsø 16
— E, do, Sønderg 34
— G, do, Borgerg 3, Tlf 1077
— H, do, Alleg 53
— H, do, Smedeg 28
— J, do, Aaboulev 50
— J, do, Borgerg 37
— J, do, Carolinelundsv 5
— J, do, Nørrestrandsg 22
— J, do, Raadhusg 7
— J, do, do 34
— J, do, Slotsg 38
— J, do, Smedeg 88
— J, do, Spedalsø 26
— J, do, Stefansg 40
— J, do, Sønderbrog 55
— K, do, Aaboulev 68
— K, do, Farverg 20
— K, do, Frederiksg 16
— K, do, Fælledvej 38
— K, do, Kildeg 23
— K, do, Mølleg 32
— K, do, Nyg 4
— K, do, do 50

Petersen, K, Enke, Nørretorv 4
— K, do, Raadhusg 7, Tlf 233
— K, do, Stefansg 3
— K, do, Sønderbrog 9
— K, do, Tugthusvej 23
— K, do, Østerg 6
— L, do, Sønderbrog 33
— L, do, Vesterg 51
— M, do, Aaboulev 2
— M, do, Amalieg 5
— M, do, do 33
— M, do, Carolinelundsv 7 b
— M, do, Emil Bojsensg 57
— M, do, Fabrikvej 13
— M, do, Frederiksg 9
— M, do, do 23
— M, do, do 25
— M, do, Grønneg 17
— M, do, Havnealle 13
— M, do, Hestedamsg 14
— M, do, Kattesund 22
— M, do, Lille Nyg 2
— M, do, Nyg 13
— M, do, Nørreg 18
— M, do, do 31
— M, do, Ole Wormsg 12
— M, do, do 3
— M, do, Slotsg 4
— M, do, Smedeg 60
— M, do, Spedalsø 23
— M, do, Sundvej 4
— M, do, Vesterg 11
— M, do, Vesterg 78
— M, do, do 40
— M, do, Vimmelskaftet 10
— N, do, Alleg 2
— N, do, Emil Bojsensg 26
— N, do, do 62
— N, do, Stjernholmsg 4, Tlf 500
— O, do, Vesterg 54
— P, do, Nørretorv 27
— P, do, Vimmelskaftet 18
— R, do, Raadhusg 30
— S, do, Frederiksg 12
— S, do, Houmannsg 33
— S, do, Lendropsg 7
— S, do, Spedalsø 19
— M, Expeditrice, Gasvej 6
— S, do, Aaboulev 6
— A, Fabrikant, Nørreg 3, Tlf 567
— C, do, Smedeg 47, Tlf 612

Guldsmed R. C. Rasmussen & Søn, Sønderg. 22. Stort Udv. i Smykker.

Petersen, J P, Fabrikt, Houmannsg 6 Tlf 241
— P, Fabrikarb, Stefansg 12
— T, Fabrikarb.ske, Niels Juelsg 24
— J, Farver, Slotsg 38
— S P, do, Nyg 52
— C, Filehugger, Havnen 21, Tlf 1227
— C, Filehuggeri, Sønderg 41
— C, Fiskehdl, Strandg 3
— K, Fiskehdl.ske, Smedeg 59
— C, Fisker, Strandg 41
— E, do, Fugholm 23
— J, do, do 14
— N, Formd, Havnen
— H, Former, Nyg 36
— H, do, Ny Havneg 20
— M, do, Frederiksg 49
— H, Forretningsbest, Graven 10
— E, Forretningsf, Ole Wormsg 10
— E, do, Sundvej 15
— M, Forretter, Farverg 12
— M, do, Sundvej 17
— J P, Fotograf, Nørreg 53, Tlf 996
— K, Franskvasker, Borgerg 24
— M, Frisørinde, Beringsg 2
— A, Frk, Aaboulev 6
— A, do, Frederiksg 34
— A, do, Stefansg 19 a
— A, do, Voldg 4
— E, do, Fabrikvej 22
— F, do, Nørretorv 11
— I, do, Amalieg 18 a
— I, do, Nørreg 42
— J, do, Kjeldsensg 15
— K, do, Vesterg 84
— L, do, Kattesund 23
— M, do, Aaboulev 6
— M, do, Amalieg 37
— M, do, Carolinelundsvej 30
— M, do, Fabrikvej 3
— M, do, do 32
— S, do, Vesterg 48
— J, Fyrbøder, Aaboulev 14
— N, do, Fabrikv 40
— R, do, Adelg 14
— H C, Fængselsbetj, Vesterg 65
— J, do, Fabrikv 19
— J, do, Fælledvej 31
— J, do, Vesterg 77
— N, do, Frederiksg 5

Petersen, N, Fængselsbetj, fhv, Vesterg 48
— C, Gartner, Alleg 67
— C, do, Fredensg 5
— J P, do, Torvet 16
— H, Gasværksarb, Ny Havneg 48
— J, do, Emil Bojsensg 53
— L C, Gas- & Vandm, Kattes 12, Tlf 698
— K, Grosserer, Aaboulev 11, Tlf 924, 1253
— B, Grønthdl, Emil Bojsensg 21
— H, Guldsmed, Lille Nyg 3
— V, do, Smedeg 65
— V, Gørtler, Criffenfeldtsg 20
— C, Handelsgartner, Nørreg 46, Tlf 501
— P, do, Danasvej 8
— S, Handelsm, Nyg 20
— V, Handelsmedhj, Sundvej 8
— C, Havnevægter, Ole Wormsg 9
— A, Hestehdl, Smedeg 80, Tlf 1281
— N, do, Smedeg 66
— S, Hestemægler, Smedeg 90, Tlf 920
— H, Hesteslagter, Nørreg 34, Tlf 908
— M, Hotelvært, Smedeg 68, Tlf 1177
— M, Hustbest.inde, Kommunehosp, Sundvej
— C, Inspektør, Vesterg 44, Tlf 657
— N, do, Hestedamsg 16, Tlf 805
— F, do, Dyrlæge, Slagtehuset, Nørrestrandsg 30, Tlf 199
— J P, Instrumentm, Rædersg 6
— M, Jomfru, Møllеg 50
— K, Jordemoder, Raadhusg 7, Tlf 233
— A, Karetmager, Spedalsø 2 a
— C, do, Aaboulev 52
— J, do, Sønderbrog 5
— M, do, Sønderg 14, Tlf 845
— P, do, Sjællandsg 16
— P, Kedelsmed, Spedalsø 38
— C, Kellner, Gersdorfsg 15
— M, Kirkekone, Borgerg 49
— A, Kleinsmed, Gersdorfsg 36

Reinsholms Papirhandel. Tlf. 60. Lager af amerikanske Skrivebord.

Petersen, C, Klude- og Jernhdl, Alleg 55, Tlf 664
— G, Koholder, Slotsg 8
— A, fhv do, Houmannsg 20
— J, Kollektrice, Stationspl 3
— A P, Kolonialhdl, Vesterg 43, Tlf 862
— A, Kommis, Hestedamsg 12
— A, do, Vesterg 43
— J, do, Istedg 6
— P, do, Grønneg 17
— M, Konfekt- & Kaffeforr, Hestedamsg 7
— P, Kontormedhj.ske, Sønderbrog 3
— P, Kontorist, do 55
— P, Kreaturhdl, Christiansholmsg
— E, Kulforr, Havnen 3, Tlf 72
— E Kulgrosserer, Strandpromen, Tlf 559
— S, Kunstmaler, Sundvej 24
— M, Kurvem, Sølvg 6
— M C, do, do 8
— A, Kusk, Tugthusvej 29
— C, do, Bjerreg 10
— M, do, Sønderbrog 37
— N, do, Carolinelundsv 10
— O, do, Aaboulev 73
— P, do, Jyllandsg 6
— P, do, Smedeg 36
— A, Købm, Mælketorvet 2
— A, do, Tordenskjoldsg 30
— A, do, Vesterg 25, Tlf 193
— C, do, Alleg 55, Tlf 727
— C, do, Vesterg 61
— G, do, Carolinelundsv 14
— J, do, Fredericiag 46
— J, do, Jernbaneg 8 a
— J P, do, Spedalsø 19, Tlf 891
— K T, do, Havnealle 3, Tlf 308
— L C, do, Nørrebrog 30, Tlf 1268
— N, do, Fabrikvej 30, Tlf 1353
— O P, do, Stefansg 18
— V, do, Svanesg 2
— J, fhv do, Amalieg 16 a
— A, Lagerforv, Borgerg 15
— K, Lagerexpd, Gasvej 6
— O, do, Kildeg 42
— J, fhv Landmd, Ny Hnvneg 27
— J, Lingeri- & Trikotageforr, Hospitalsg 13, Tlf 555

Petersen, N, Lingeriforr, Frederiksg 5
— K, Lotterikollektrice, Sdr Kirkegaardsalle 6
— L C, Lotterikollektør, Nørrebrog 30 Tlf 1268
— A, Lærer, Tugthusvej 27, Tlf 1377
— H, do, Fælledvej 1, Tlf 899
— M, do, Nørretorv 21, Tlf 295
— S, do, Fjordsg 26
— S, pens do, Stjernholsg 30
— E, Lærerinde, Nørrebrog 30
— J, do, Sønderbrog 3
— K, do, Beringsg 4
— K, do, Gasvej 6
— M, do, Borgerg 49
— M, fhv do, Gersdorfsg 9
— A, Maler, Aaboulev 93
— A, do, Fabrikvej 29
— H, do, Gersdorfsg 6
— M, do, Istedg 2
— M, do, Sønderg 14
— V, do, Strandg 7
— F, Malerm, Skoleg 4, Tlf 479
— T, do, Levysg 6, Tlf 935
— P, Marskandiser, Grønneg 10
— C, Maskinarb, Emil Bojsensg 21
— J, do, Ny Havneg 1 a
— O, do, Emil Bojsensg 52
— P, do, Fælledvej 40
— P, do, Nørrebrog 28
— T, do, Adelg 15
— R F, Maskinhdl, Smedeg 49
— C, Maskinm, Stjernholmsg 34
— P, Maskinp, Villavej 51
— K, Medhj.ske, Borgerg 49
— A, Mekaniker, Krystalg 17
— H, do, Kildeg 6
— N C, do, Alleg 21, Tlf 1359
— P, do, Vesterg 1 a
— C, Metalsliber, Hestedamsg 3
— C, Montør, Spedalsø 37 a
— F, do, Vimmelskaftet 10
— A, Murer, Fredericiag 1
— A, do, Sønderbrog 3
— A, do, Vesterg 8
— C, do, Nyg 18
— C, do, Nørrebrog 32
— C, do, Slotsg 36
— C, do, Smedeg 32
— C, do, Strandg 23
— C, do, Sønderg 43

Guldsmed R. C. Rasmussen & Søn, Sønderg. 22. Stort Udv. i Smykker.

Petersen, J, Murer, Smedeg 37
— J, do, Stefansg 12 a
— N, do, Frederiksbergg 32
— R, do, Smedeg 26
— S, do, Raadhusg 34
— T, do, Vimmelsk 10
— B, Murerm, Niels Juelsg 24
— C, do, Fabrikvej 20
— H, do, Kapt Andersensg 14, Tlf 685
— R, do, Vimmelskaftet 6, Tlf 1206
— S, do, Ryesg 14
— J, Musiker, Griffenfeldtsg 28, Tlf 831
— C, Musikhdl, Grønneg 26
— H P, Mælkehdl, Istedg 15
— O, do, Adelg 16
— M, Mælke- og Høkerhdl, Stjernholm C
— P, Mælkekusk, Vesterg 54
— P, Møller, Smedeg 71
— R, do, Ny Havneg 56
— P, Opsynsmd, Havnealle 2
— C A, Orgelbygger, Ole Wormsg 8 Tlf 1067
— C, Overpostbud, do 7
— J, Overretssagf, Sønderg 22, Tlf 888
— S, Paalæggerske, Borgerg 33
— C, Partikulier, Danasvej 39
— C, do, Frederiksg 66
— C, do, Smedeg 37
— J P, do, Gasvej 2
— N, do, Amalieg 35
— N, do, Thorsg 42
— P, do, Gersdorfsg 23
— C, Pastor, Fabrikvej 3
— J, Pensionat, Amalieg 16 a
— A, Portner, Nørrestrandsg 14
— J, Portør, Jernbaneg
— S, do, Tordenskjoldsg 19
— T, do, Vendersg 32
— J P, Postbud, Sundvej 6 b
— M, do, Ny Havneg 55
— P, do, Emil Bojsensg 2
— A, Prokurist, St Helevej 5
— J, Renholdningsarb, Sjællandsg 20
— J, do, Spedalsø 26
— P, do, Thorsg 14
— M, Rentier, Torvet 8
— J, Reservepostb, Bülowsg 5

Petersen, A P, Restaur, Aaboulev 129, Tlf 1065
— H, do, Amalieg 1, Tlf 1031
— R, do, Hestedamsg 12, Tlf 258
— S, do, Nørretorv 11
— P, do, Enke, Aaboulev 6, Tlf 1278
— C, fhv Restaur, Tugthusvej 5
— J, do, do, Stationspl 3
— O, do, do, Fugholm 10
— V, Rorsbetj, Fredericiag 13
— R W, Sadelm, Nørreg 12
— S C, do, Stefansg 21
— J, Sadelm.forr, Smedeg 78
— R, Sagf, Hospitalsforst, Hospitalsg 12, Tlf 235
— V, Sagf.kont, Jessensg 14, Tlf 879
— A, Savsk, Fredericiag 23
— J, do, Gersdorfsg 19
— M, do, Aaboulev 86
— N, do, Farverg 9
— J, Savværksarb, Østerg 6
— P, do, Jyllandsg 1
— K, Seminarist, Fælledvej 46
— M, pens Skattekr, Slotg 38
— C, Skom, Raadhusg 28
— H, do, Grønneg 6
— J, do, Fugholm 23
— J, do, Thonbog 15
— K, do, Kapt Andersensg 5
— N, do, Smedeg 16
— S, do, Stefansg 18
— A, do og Naadler, Thonbog 15
— A, Skomagerm, Hestedamsg 6
— Fr, do, Smedeg 6, Tlf 52
— M, do, Alleg 39
— A, Skræder, Nyg 28
— J P, do, Ny Havneg 24
— J P, do, Vesterg 33
— P, do, Grønneg 13
— J H, Skræderm, Nørreg 54
— N, do, Smedeg 5
— A, Slagter, Falstersg 12
— A, do, Frederiksg 40
— C, do, Nørrebrog 17
— H, do, Spedalsø 2 c
— J, do, Nyg 40
— A, Slagteriarb, Kapt Andersensg 5
— H, do, Beringsg 6
— J, do, Nørretorv 13
— C, Slagterm, Vesterg 46

N. Raackmann. Papirvarefabriken fabrikerer bl. a. daglig indtil 100 gr Kage- og Cabaretpapir. Tlf. 213 & 595.

Petersen, P, Slagterm, Nørrestrandsg 3
— M, do, Amalieg 22, Tlf 471
— H, Sliber, Vesterg 38
— A, Smed, Sønderg 8
— C, do, do 42
— H, do, Aaboulev 75
— H, do, Fredensg 7
— P, do, Nyg 8
— T, do, Sønderbrog 79
— J, fhv Smedem, Kildeg 19
— J, Smedeværkst, Nørreg 5
— A, Snedker, Stefansg 28
— E, do, Borgerg 11
— J, do, Fjordsg 18
— J, do, Sdr Kirkegaardsalle 6
— J, do, Vimmelsk 14
— M, do, Nørrebrog 32
— N, do, Tugthusvej 9
— N, do, Vimmelsk 9
— P, do, Aaboulev 89
— P, do, Smedeg 37
— P, do, Tordenskjoldsg 13
— P, do, Vesterg 75
— P, do, do 84
— R, do, do 82
— V, do, Tordenskjoldsg 18
— C, Speditør, Sønderbrog 22, Tlf 1264
— L, Spolerske, Borgerg 49
— T, Støbem, Gersdorfsg 17
— A, Syerske, do 17
— C, do, Nyg 27
— H, do, Tugthusvej 55
— H, do, Vesterg 17
— J, do, Gersdorfsg 17
— K, do, Fjordsg 29
— M, do, Houmannsg 37
— M, do, Smedeg 84
— P, do, Stefansg 7
— A, Sygepl.ske, Kommunehosp, Sundvej
— K, do, Kattesund 12
— R, do, Nørrebrog 4
— A, Sækkelager, do 8, Tlf 1003
— A K, Søster, Vimmelsk 11
— K, do, do 11
— J, Tandtekn, Jessensg 4
— T, Tapetserer, Stjernh.sg 28
— H P, Tegner, Gasvej 6
— M, Telefondame, Vesterg 75

Petersen, P, Tilskærer, Fredensg 10
— J, Tobaksarb.ske, Nyg 27
— M, do, do 27
— C, Togf, Sønderbrog 73
— N, do, Nørreg 30
— E, Træarb, Strandg 21
— J, Træskoforr, Smedeg 37
— M, Træskom, Smedeg 9
— P, do, Spedalsø 29
— L, Typograf, Ole Wormsg 9
— N P, do, Fredericiag 1
— R C, do, Hulvej 13
— F, Tømrer, Slotsg 38
— J, do, Farverg 13
— J, do, Hospitalsg 13
— L, do, Stefansg 21
— P, do, do 28
— P, do, Søgderbrog 51
— A, Tømrerm, Fjordsg 15
— P, do, Spedalsø 7
— A, Uldhdl, Amalieg 16 b
— P, Vandm, Fabrikvej 3
— J F, Varmem, Sønderg 45 Tlf 1374
— J, Viktualieforr, Fugholm 23 Tlf 1283
— J, do, Nørretorv 13

Petersen, A C, Vognm Borgerg 16, Tlf 185
— A P, do, Vesterg 43, Tlf 862
— C, do, Farverg 12, Tlf 84
— H P, do, Alleg 27, Tlf 983
— J, do, Aaboulev 99, Tlf 1038
— O, do, Alleg 5
— P, do, Kildeg 6, Tlf 1362
— P, do, Sønderg 42, Tlf 1362
— L, Vognsm, Tordenskjoldsg 18
— H, Værkf, Sønderbrog 69
— W, do, Ole Wormsg 7
— M, do, fhv, Ny Havneg 60
— A, Væver, Hestedamsg 3
— C, do, Fælledvej 27
— L, do, Carolinelundsvej 8
— N, do, Lille Nyg 4
— P, do, Havnealle 2
— P, do, Østerg 19
— T, do, do 22
— N C, do, fhv, Stjernholmsg 5
— R P, do, do, Jernbaneg 18
— K, Væverske, Alleg 29
— R, Ølhdl, Sønderbrog 12

Guldsmed R. C. Rasmussen & Søn, Sønderg. 22. Gravering-Cicclering.

Pettersen, E, Fabrikt, Danasvej
Philipsen, J, Købm og Forhyringsag Havnen 13, Tlf 732
Pindstrup, P, Lagerexpd, Carolinelundsvej 12
Piper, O, Direktør, Ingeniør, Solvej 1, Tlf 353
Plaetner, J, Uldhdl, Rolighedsvej 12
Plenge, K, Dansel.inde, Amalieg 4
— M, Enke, do 4
Pleug, R, Gartner, Nørreg 51
— M, Syerske, Frederiksg 78
Pontoppidan, A, Maskinarb, Bjerreg 14
Porsgaard, J, Enke, Gersdorfsg 14
Postgaard, J, Arbm, Fabrikvej 24
Poulsen, A, do, Kirkeg 6
— A, do, Raadhusg 16
— C, do, Bjerreg 10
— C, do, Frederiksbergg 28
— C, do, Vesterg 34
— E, do, Haurowitzvej 32
— H, do, Borgerg 29
— J, do, Østerg 27
— N, do, Emil Bojsensg 18
— N, do, Kattesund 31
— O, do, Smedeg 74
— R, do, Spedalsø 35
— A, Assistent, Hulvej 36
— H, Blikkensl, Alleg 61
— K, Bryggeriarb, Ryesg 11
— A, Enke, Havnen 31
— K, do, Borgerg 18
— K, do, Nørreg 31
— M, do, Fugholm 7
— M, do, Kildeg 19
— M, do, Stefansg 26
— M, do, Vesterg 84
— O, Expedient, Sjællandsg 11
— A, Fabrikarb.ske, Vesterg 17
— K, do, Kildeg 32
— T, Fiskehdl, Lindskovsvej 19
— Fru, Frisørsalon, Amalieg 18 a Tlf 1230
— M, Frk, Tugthusvej 43
— S, do, Frederiksg 17
— K, Frue, Kattesund 20
— P, Klodsm, Smedeg 96
— P, Købm, Frederiksg 35
— D, Lærerinde, Amalieg 34
— I, do, Hulvej 13
Poulsen, A, Malerm, Sundvej 17
— C, do, Smedeg 58, Tlf 1041
— C, do, Sundvej 15, Tlf 378
— O, do, Amalieg 18 a, Tlf 1230
— C, Malerværkst, Sønderg 44 Tlf 424
— P, Maskinm, Kommunehosp Sundvej
— A, Mejerist, Sundvej 4
— J, do, Vimmelskaftet 14
— F C, Overretssagf, Sønderg 15
— F C, Overretssagf, Kontor Jessensg 7, Tlf 318
— P, Portor, fhv, Vesterg 44
— C, Rorsbetj, Emil Bojsensg 94
— H, Skræder, Vendersg 18
— M, do, Vimmelskaftet 5
— J, Skuespiller, Smedeg 22
— K, Smed, Villavej 49
— C, Smedem, Sønderg 14 Tlf 1167
— P, do, Alleg 42, Tlf 917
— A, Snedker, Vesterg 42
— P, Staldk, Houmansg 2 b
— N, Togf, Sjællandsg 14
— P, Træskom, Smedeg 96
— A, Tømrer, Lendropsg 9
— J, do, Ryesg 7
— S, do, Frederiksg 50
— A, Tømrerm, Frederiksg 40 Tlf 1191
Praastrup, K, Enke, Nørrestrandsg 22
Prebensen, J, S, Musiker, Levysg 6
Prehn, H, Tilskærer, Sølvg 6
Press, E, Viktualiehdl, Slotsg 24 Tlf 1216
Preus, F L, Handelsr, Havnealle 17 Tlf 854
Prodigioso, V A, Kapelmester Aaboulev 89
Præstegaard, J, Arbm, Havnealle 11
Præstrud, V, Enke, Tordenskjoldsg 16
— V, Papirhdl, Hestedamsg 14
Pultz, N M, Enke, Fredensg 10
— N M, Slagter, Tordenskjoldsg 8
Pætau, F C, Kurvem, Nørretorv 7

Q

Quie, A, Enke, Sønderbrog 30
Quitzau, A, Eranskv, Hestedamsg 7

Quitzau, J, Lygtebetj, Fredensg 7
Qvist, A J, Brolægger, Fabrikvej 72 Tlf 573
— J, Gasværksbest, Gasvej 21, Tlf 1143
— C, Murerm, Sundv 9, Tlf 126

R

Raackmann, F, Enke, Sundvej 6 b
Raackmann, N, Købm, Amalieg 4, Tlf 213, 595
Raarup, E, Frk, St Helenevej 16
Rachlev, E, Frue, Havnealle 1, Tlf 1141
Radkjær, S, Snedker, Ryesg 12
Rafflenbeul, L, Frk, Kildeg 11
Rafn, S, Arbm, Vesterg 84
Rahbek, A C, Maskinist, St Helenevej 16
Rahlff, E, Dansel.inde, Sundvej 17
— F, Herredsfm, do 17
Ramskov, C, Skræder, Nyg 10
Ramsted, L, Enke, do 38
Randers, C, Snedker, Mølleg 15
Randlev, J, Arbm, Frederiksg 48 b
— C, Fiskerøger, Gersdorfsg 34
Randrup, C, Adjunkt, Amalieg 6
Ranløv, P, Politibetj, Vendersg 30
Rasmussen, R, Agent, Amalieg 13
— A J, Annnonceagent, Teglgaardsvej 9
— L, Arb.ske Frederiksg 33
— A, Arbm, Aaboulev 14
— A, do, do 104
— A, do, Frederiksg 70
— A, do Mølleg 19
— A, do, Vimmelsk 24
— A, do, Østerg 21
— C, do, Amalieg 16 b
— C, do, Borgerg 16
— C, do, Frederiksg 48 b
— C, do, Nørrestrandsg 22
— C, do, Vendersg 16
— C, do, Østerg 15
— E, do, Sommerlystg 11
— F, do, Aaboulev 63
— F, do, Emil Bojsensg 15
— F, do, Stefansg 25
— H, do, do 31
— H, do, Østerg 6
Rasmussen, H, Arbm, do 11
— J, do, Aaboulev 62
— J, do, Emil Bojsensg 26
— J, do, Houmannsg 26
— J, do, Vesterg 48
— J, do, Østerg 4
— K, do, Nyg 15
— L, do, Bülovsg 3
— L, do, Frederiksg 72
— M, do, Aaboulev 14
— M, do, Houmannsg 32
— M, do, Kildeg 23
— M, do, Vesterg 9
— N, do, Havneg 11
— N, do, Houmannsg 32
— N, do, Mølleg 44
— N, do, Spedalsø 11
— N, do, Thorsg 7
— P, do, Aaboulev 26
— P, do, Stefansg 27
— P, do, Vesterg 75
— P, do, Voldg 70
— R, do, Aaboulev 104
— R, do, Nyg 3
— R, do, Ny Havneg 27
— R, do, Nørrebrog 30
— R, do, Sommerlystg 5
— R, do, Vesterg 74
— R, do, Vimmelsk 7
— S, do, Kildeg 23
— S, do, Vesterg 11
— V, do, Emil Bojsensg 19
— V, do, Mølleg 41
— W, do, Vesterg 1
— N P, Banearb, Niels Juelsg 11
— C, Banekusk, Madevej 5
— G, Bankass, Stjernholm C
— R A, Barber, Borgerg 28
— R J, do, Mælketorvet 6
— A K, Beværter, Vesterg 23
— H, Bladsælger, Grønneg 24
— M, Blikkensl, Carolinelundsv 20
— R, do, Hospitalsg 7
— H, Bogh, Hulvej 3
— M, Bogh.ske, Slotsg 18
— N, fhv Brolægger, Aaboulev 123
— H, Brøndborer, Frederiksg 4
— M, Bud, Fredensg 9
— V, Cigarhdl og Murer, Sønderbrog 20
— A, Cigarm, Sundvej 17

Rasmussen, F, Cigarm, Nyg 16
— R, do, Lille Nyg 3
— S P, do og Udvandringskontor, Slotsg 20
— M, Cigarm, Vesterg 74
— V, Cigarsorterer, Sølvg 14
— K, Dameskr.inde, Amalieg 35
— P, do, Smedeg 9
— K, Detailh.ske, Nørrebrog 18
— F, Drejer, Jernbaneg
— P, Drejerm, Sønderg 33
— C, Elektr, Slotsg 7
— C, do, Sundvej 6 a
— A, Enke, Kildeg 23
— A, do, Molleg 47
— A, do, Sjællandsg 3
— A, do, Smedeg 48
— A, do, Spedalsø 25
— A, do, Vesterg 33
— B, do, Slotsg 38
— C, do, Aaboulev 30
— C, do, Emil Bojsensg 14
— C, do, Fabrikvej 44
— C, do, Vimmelsk 5
— C do, do 14
— D, do, Frederiksg 40
— F, do, Aaboulev 50
— F, do, do 104
— H, do, Spedalsø 10
— I, do, Fabrikv 15
— J, do, Ryesg 9
— K, do, Aaboulev 74
— K, do, Amalieg 13
— K, do, do 37
— K, do, Frederiksg 4
— K, do, do 6
— K, do, Kildeg 23
— K, do, Madevej
— K, do, Nyg 1
— K, do, Raadhusg 14
— K, do, Sjællandsg 26
— K, do, Villavej 7
— K, do, Østerg 23
— L, do, Frederiksg 38
— M, do, Amalieg 32
— M, do, Beringsg 12
— M, do, Carolinelundsv 9
— M, do, Fabrikvej 72
— M, do, Grønneg 21
— M, do, Kattesund 20
— M, do, Kildeg 23

Rasmussen, M, Enke, Nyg 11
— M, do, Ryesg 14
— M, do, Stefansg 8
— M, do, Vesterg 11
— M, do, Villavej 15
— O, do, Borgerg 28
— P, do, Hulvej 37
— R, do, Houmannsg 27
— R, do, Slotsg 3
— S, do, Nyg 24
— S, do, Voldg 10
— A, Expeditrice, Gersdorfsg 16
— J, Fabrikarb, Frederiksbergg 8
— R, Fisker, Havnealle 25
— S. do, Aaboulev 83
— E, Former, Sønderg 43
— H, do, Griffenfeldtsg 12
— J, do, Aaboulev 100
— M, Forretter, Ny Havneg 7
— C, Forv, Tordenskjoldsg 20
— K, Franskv, Borgerg 15
— M, do, Amalieg 33
— M, do, Sønderg 29
— A, Frk, Aaboulev 7
— A, do, Amalieg 13
— C, do, Skoleg 3
— K, Frue, Frederiksg 19
— J, Fyrb, Kalkbrænderivej 29
— M, do, Fredericiag 40
— R, do, Lille Nyg 7
— C, Fængselsbetj, Vesterg 33
— J, do, Krystalg 15
— P, do, Vesterg 72
— Z, Gaardejer, fhv, Hospitalsg 21 Tlf 1319
— K, Gartner, Fjordsg 49, Tlf 946
— R V, do, Aaboulev 1, Tlf 633
— S, do, Gersdorfsg 8
— R V, Gartneri, Sønderbrog 17 Tlf 633
— C, Garver, Fugholm 19
— C, Gasværksarb, Emil Bojsensg 53
— J, Glarm, Smedeg 19
— N, do, Nørreg 29, Tlf 914
— T, Grønthdl, Fredensg 4
— E, Guldsm, Gasvej 8, Tlf 686
— N C, do, Nørreg 52
— R, do, Smedeg 5
— R C, do, Fredericiag 34, Tlf 853
— N C, Guldsmedforr, Nørreg 2 Tlf 846

Rasmussen, R C & Søn Guldsmedeforr, Sønderg 22, Tlf 254
— H, Gørtler, Vesterg 36
— C, Handelsgartner, Fredensg 10
— P, Handelsm, Vesterg 24
— F, Handelsr, Gersdorfsg 15 Tlf 816
— J P, Hotelvært, Rædersg 3 Tlf 162
— H, Husbest.inde, Lille Nyg 5
— O J, do, Havnealle 14
— J, Husejerinde, Tugthusvej 29
— H, Journalist, Gasvej 2
— H, Kaffehdl, Sønderg 5, Tlf 284
— K, Karetm, Aaboulev 59
— R C, do, Alleg 22
— R, Klodsm, Spedalsø 19
— A M, Kontorist, Østerg 23
— E M, do, do 23
— T, do, Madevej 3
— O, Kranseforr, Grønneg 11 a
— S, Kusk, St Helenevej 12
— C, Købm, Hospitalsg 21 Tlf 1266
— E M, do, Alleg 46, Tlf 487
— H, do, Sønderg 5, Tlf 284
— J, do, Sønderbrog 8, Tlf 156
— L, do, Stjernholmsg 4
— M, do, Madevej 3, Tlf 455
— M, do, St Helenevej 2
— P, do, Sønderbrog 12, Tlf 643
— R, do, Emil Bojsensg 27
— R P, do, Nørrebrog 13
— M, do, fhv, Stefansg 4
— S, do, do, Fabrikvej 28
— F, Landp, Sønderbrog 55
— M, Ligkistemagasin, Borgerg 17 Tlf 553
— P, Linnedsyerske, Gothersgade
— E M, Lærer, Nørreg 25
— A, Lærerinde, Amalieg 20
— M, do, Nørreg 25
— J, Maler, Havnealle 8
— J, do, Hestedamsg 9
— A, Malerm, Sønderg 42
— H, Maskinarb, Sønderbrog 85 a
— J, do, Møllеg 40
— M, do, Villavej 35
— R, do, Tordenskjoldsg 30
— J, Maskinbygger, Aaboulev 95

Rasmussen, J P, Maskinm, Jernbaneg 20 a
— R, do, Tordenskjoldsg 9
— T, do, Vesterg 5
— J, Maskinsnedker, Frederiksg 33
— J, Maskinværksted, Smedeg 78 Tlf 1049
— M, Missionær, Amalieg 31
— H, Modeforr, Sønderg 15 Tlf 1357
— J, Modelsn, Emil Bojsensg 8
— C, Murer, Sommerlystg 5
— J, do, Bjerreg 4
— J, do, Gersdorfsg 23
— K, do, Danmarksg 14
— M, do, Alleg 27
— T, do, Fabrikvej 36
— E, Murerm, Slotsg 24, Tlf 253
— J O, do, Sønderbrog 20, Tlf 868
— N, do, Strandg 2
— T, do, Sønderbrog 55
— C, Mælkekdl, Amalieg 37
— R, Mælkehdl, Aaboulev 26
— R, do, Sønderbrog 53
— R, do, Vesterg 15
— T, do, Sjællandsg 18
— M, Mælkekusk, Vesterg 44
— C, Møllebygger, Amalieg 33
— V, Ostehdl, Nyg 9, Tlf 649
— P, Overpostbud, Slotsg 36
— B, Partikulier, Carolinelundsv 1
— J, do, Fjordsg 4
— J, do, Nyg 32
— J, do, Sønderbrog 33
— R, do, Fjordsg 24
— S, do, Carolinelundsv 15
— S, do, Sønderbrog 77
— J P, Pensionist, Raadhusg 7
— A P, Politibetj, Fredensg 8
— H, Portør, Tordenskjoldsg 18
— N, do, Sønderbrog 67
— N, do, do 85
— R, do, Frederiksg 23
— J C, Postbud, Danmarksg 4
— R P, do, Sønderbrog 3
— O, Postexped, Levysg 6
— N, Pudser, Tugthusvej 37
— L, Red, Folketingsmd, Ny Havneg 69, Tlf 1083
— J H, Restaurat, Aaboulev 67
— R, do, Havnealle 7

Rasmussen, S P, Restaurat, Torvet 3 Tlf 881
— A, Sadelm, Nørreg 28
— C, do, Hospitalsg 5
— O, do, Kattes 17, Tlf 1211
— J, Savsk, Ny Havneg 6
— N, do, Vesterg 22
— R. do, Frederiksg 29 a
— H, Savværksarb, Strandg 9
— M, do, Fredensg 9
— J C, Skolebetj, Alleg 4
— M, Skom, Vesterg 78
— T, do, Fabrikvej 50
— A, Skræder, Nyg 42
— F, do, Fabrikvej 29
— J P, do, Emil Bojsensg 16
— K, do, Rædersg 5
— R, do, Frederiksg 13
— S, do, Ole Wormsg 5
— H, Skræderm, Kattesund 33
— J P, do, Kattesund 3, Tlf 930
— J, Slagter, Vesterg 88
— M, do, Nørretorv 9
— O, do, Nyg 2
— N, Slagteriuds, Smedeg 89, Tlf 1012
— N C, do, Sundvej 3, Tlf 1147
— N, fhv Slagterm, Nyg 42
— P, Smed, Stefansg 30
— R, do, Emil Bojsensg 54
— R, do, Spedalsø 43
— C, Smedem, Thonbog 19
— A, Snedker, Nørrebrog 28
— C, do, Jernbaneg 7
— J, do, Emil Bojsensg 68
— R, do, Danmarksg 35
— S, do, Adelg 18
— C, Snedkerm, Alleg 7, Tlf 1061
— F, do, Fabrikvej 36
— M, do, Nørreg 7, Tlf 553
— M, do, Slotsg 29, Tlf 1222
— O G, do, Kildeg 6, Tlf 1124
— N, fhv do, Fabrikvej 34
— N, Styrmand, Villavej 35
— M, Syerske, Nørretorv 17
— M, do, Slotsg 36
— R, do, Sønderbrog 2
— J, Tandlæge, Torvet 2, Tlf 812
— A, Tapetserer, Nørreg 28, Tlf 1332
— R, Terrassoarb, Frederiksg 12

Rasmussen, H, Textilarb, Lille Nyg 5
— T, Tilskærer, Sølvg 12
— E, Trafikass, Torvet 2
— C, Trikotageforr, Fugholm 19
— C, Trikotagehdl, Smedeg 29, Tlf 983
— J, do, Vesterg 50
— M, do, Vesterg 25
— J, Træskom, Frederiksg 1
— P, Trævareforr, Sønderbrog 12 Tlf 643
— R, Typograf, Stjernholmsg 11
— A, Tømrer, Gersdorfsg 23
— C, do, Sundvej 6 a
— M, do, Spedalsø 16
— P, do, Fjordsg 15
— N K, Tømrerm, Amalieg 34 Tlf 1339
— M P, Uldhdl, Amalieg 1
— E, Uhrm, Stefansg 23
— E, Uhrmagerforr, Hospitalsg 21
— M, Vaskerp, Vesterg 22
— S, Vejassistent, Fjordsvang, Tlf 413
— J, Vognm, Aaboulev 14, Tlf 1091
— M, do, Sønderbrog 83, Tlf 785
— N P, do, Lendropsg 5
— S, do, Jernbaneg 9, Tlf 496
— R, do, fhv, Sønderbrog 37
— A H, Værkf, Thonbog 13
— N, Væver, Aaboulev 99
— T, Ølhdl, Ole Wormsg 8

Rath, L, Pølsefabr, Sønderbrog 55 Tlf 385

Rathausen, S, Bogb, Østerg 11

Rauer, H M, Blikkensl.forr, Smedeg 71, Tlf 228
— K, Enke, Smedeg 70, Tlf 228

Ravn, E, Enke, Fredensg 3
— T, Pigeskole, Hestedamsg 25
— T, Skolebest.inde, Kattesund 12
— A, Slagteriarb, Stefansg 30
— C, Snedker, Carolinelundsv 8
— H, Ølhdl, Kattesund 23, Tlf 716
— R H, do, Sønderg 8, Tlf 146

Regnholdt, J, Arbm, Gersdorfsg 6

Rehde, J, do, Sønderbrog 51

Rehn, O, Billedsk, do 51

Reiff, M, Kreaturhdl, Hestedamsg 10
— P, Modeforr, do 5

Reinsholms Papirhandel. Tlf. 60. — Dublikatorer og Papirartikler.

Reimann, J, Fabrikarb.ske, Gersdorfsg 3
— A, Frk, Aaboulev 56
Reinau, C, Fotograf, Sønderg 15, Tlf 802
Reinholdt, K, Enke, Aaboulev 72
Reinsholm, H G, Papirh, Jessensg 9—11, Tlf 60
Rerup, H, Handskem, Kildeg 21
Riber, A, Frk, Stjernholmsg 3
— M, do, do 3
Richter, S, Dukkeklinik, Smedeg 16
— K, Enke, Amalieg 2
— S, Slagteriarb, Tordenskjoldsg 14
Riis, S, Arbm, Kildeg 5
— A J, Postkontrollør, Nørreg 56, Tlf 1334
— N A, Væver, Spedalsø 13
Riisberg, J, Partik, Carolinelundsv 19
Ring, N, Arbm, Aaboulev 36
— K, Tandlæge, Nørreg 4, Tlf 388
Rishøj, A, Arbm, Lindealle 17
Rix, H, Købm, Sønderg 2, Tlf 374
— C, Slagter, Vimmelsk 4
Reest, K, Enke, Kildeg 23
— C, Fængselsbetj, Vesterg 41
— C, Snedker, Gothersg
— G A, Typograf, Fabrikvej 34
Rohde, V, Cigarm, Vesterg 3
— G, fhv Glasmager, do 3
— J P, Handelsr, Fredericiag 2, Tlf 623
Rohdemejer, R, Cyklehdl, Smedeg 86 Tlf 1107
Ronse, A, Ingeniør, Tordenskjoldsg 13
Rosberg-Persen, P, Enke, Kattesd 31
Roselund, S P, Handelsm, Farverg 14
Rosenbech, H, Maskinarb, Gersdorfsg 9
Rosenberg, R, Købm, Nørrebrog 1, Tlf 206
— J F, Prokurist, do 1
Rosendahl, E, Frk, Borgerg 11
Rosenkilde, J, Mælkehdl, Østerg 10
Rosenmejer, C, Arbm, Istedg 4
— C, Enke, Hospitalsg 10
— K, Mælkeh.ske, Stjernh.sg 10
— A B, Tandlæge, Sønderg 21, Tlf 869
Rosenquist, P, Børstenb, Carolinelundsvej 5
Rosenquist, E, Sygepl.ske, Kommunehosp, Sundvej
Ross, J, Enke, Amaliag 34
— P H, Hattemager, Graven 11, Tlf 1019
— L S, Købm, Ny Havneg 42, Tlf 1016
— F, Lærerinde, Amalieg 34
Roulund, A, Overbanem, Carolinelundsvej 1, Tlf 780
Rudolph, S, Snedker, Fredericiag 9
Runge, A V, Lagerchef, Fredensg 12 Tlf 803
— A, Skotøjsforr, Hestedamsg 13, Tlf 745
Ryberg, M, Enke, Ole Wormsg 3
— V, Husejerinde, do 3
Rye, P, Arbm, Frederiksg 70
— C, do, do 72
— Jensen, Slagterm, Sønderbrog 30 Tlf 170
Ryhne, A B, Agent, Stjernh.sg 5, Tlf 74
— S, Enke, Hospitalsg 10
Rådkiær, P, Slagteriarb, Fabrikv 50
Rødtnees, H, Port, Tordenskjoldsg 16
Røhl, M, Marskandiser, Smedeg 30
— C, Slagter, Borgerg 31
Røjgaard, S, Maskinm, Alleg 2
— J, Vognmd, St Helenevej 8, Tlf 1185
Rønne, N, Enke, Sjællandsg 26
Rünsholdt, F, do, Vimmelsk 18
Røpke, H, Værkf, Vesterg 1
Rørbye, P, Arbm, Østerg 17
Röttger, O, Værkf, Borgerg 28

S

Salling, M, Jordem, Rædersg 8 Tlf 1127
— P B, Rebsl, Grønneg 22
Salomon, H, Handelsr, Jyllandsg 3
Salomonsen, P, Arbm, Emil Bojsensg 19
Samuelsen, N, do, Ny Havneg 37
— F, Enke, Gersdorfsg 34
Sand, K, Frk, Fredensg 4
Sandager, S, Vildthdl, Borgerg 15
Sandfus, H, Fabrikm, Nyg 23

Guldsmed R. C. Rasmussen & Søn, Sønderg. 22. Fabr. af Guldarbejde.

Scharff, J, Købm, Havnealle 3 Tlf 348
Schaumann, H, Bogb, Fjordsg 2
— J, Cigarforr, Hestedamsg 16 Tlf 604
— S, Elektromek, Fjordsg 2
— E, Enke, do 2
— K, Snedker, do 2
— L, Uhrm, do 2
Schaumburg, S, Lagerforv, Stjernholmsg 5
Scheelund, C, Frk, Mølleg 15
Schender, K, Enke, Kildeg 23
Scherliger, A, Sygeplejerske, Kommunehosp, Sundvej
Schermer, A, Husbest.inde, Nørreg 24
Schibler, A F, aut Fæstemand, Grønneg 7, Tlf 67
Schiellerup, E, Forretningsbest Borgerg 22
Schjermer, N, Arbm, Svanesg 2
Schjødt, M, Enke, Frederiksg 38
— A, Kollektrice, Alleg 14
Schjødtz, S, Børstetræborer, Ny Havneg 30
Schmidt, C, Arbm, Frederiksg 23
— C, do, do 23
— E, do, Fredericiag 13
— R, do, Smedeg 28
— A, Autogensvejseri, Aaboulev 4 Tlf 644
— P, Bagerm, Hestedamsg 5 Tlf 322
— J, Cigarm, Thorsg 30
— A, Enke, Kildeg 40
— F, do, Thonbog 11
— L, do, Alleg 53
— M, do, Aaboulev 121
— T, do, Gasvej 13 a, Tlf 575
— V, Fabrikarb, Aaboulev 75
— L, Fabrikarb.ske, Strandg 3
— K, Fiskehdl.ske, Fugholm 30
— C, Fisker, Badstueg 14
— B, Frk, Alleg 53
— F, do, Hestedamsg 2
— J, Glarmest, Kattesund 12, Tlf 1195
— D, Guldsm, Nørreg 5
— J P, do, Carl Johansg
Scnmidt, J P & Søn, Guldsmedeforr, Graven 9, Tlf 312
— H C, Husejer, Hulvej 7
— J, Kreaturhdl, Nørrebrog 4 Tlf 86
— J H, do, Sønderbrog 9, Tlf 437
— A L, Købm, Alleg 12, Tlf 349
— R, Maler, Sdr Kirkegaardsalle 8
— A, Mekaniker, Gersdorfsg 15
— M, Modeforr, Sønderg 45
— V, Murer, Alleg 30
— C, Møller, Lendropsg 9
— E, Papir- & Kunsthdl, Hestedamsg 2
— H, do, Graven 5, Tlf 642
— C, Prokurist, Fredericiag 22
— A, Restauration, Hestedamsg 19
— H, Slagtermest, Smedeg 53, Tlf 585
— H, do, Smedeg 14
— F, Syerske, Thonbog 11
— L, do, do 11
— H, Telefondame, Smedeg 53 Tlf 585
— P, Tobaksp, Frederiksg 35 a
Schneidemann, A, Stenhugger, Sønderbrog 85 a
Schneider, C, Former, Kattesund 33
Schnell, H, Bødker, Kattesund 1
Schnor, J, Enke, Frederiksg 48 b
— A, Malerm, St Helenevej 6
Schock, R, Isenkramforr, Sønderg 24 Tlf 209
Schou, M, Direktør, Carl Johansg Tlf 1060
— P, Handelsr, Nørretorv 15, Tlf 224
— C, Murerm, Villavej 9, Tlf 619
— C, Overpostb, Houmannsg 30
— R, Partik, Sundvej 24
— R, Skibsf, Emil Bojsensg 50
— E, Syerske, Slotsg 23
Schougaard, M, Frk, Kildeg 31
Schouenborg, M P, Kasserer Stjernholmsg 9
Schram, E, Frk, Tordenskjoldsg 20
Schreiber, H, Arbm, Frederiksg 7
Schrøder, J, Bagerm, Sommerlystg 5
— H, Blikkensl, Aaboulev 104
— M, Enke, Graven 2
— S, do, Vimmelskaftet 5

Schrøder, C, Frk, Nørreg 23
— C M, Handelsr, Amalieg 3 Tlf 1075
— E, Kassererske, Sønderg 17
— M, Marskandiser, Hestedamsg 21
— P, Renovationsarb, do 21
— C, Skibsb, Aaboulev 104
— R, do, Emil Bojsensg 56
— E, Søster, Vimmelskaftet 11
— E, do, do 11
— C, Uhrm, Emil Bojsensg 8
— C, do, Graven 2
Schultz, N, Enke, Aaboulev 62
— F, Bestyrer, Havnen
— T, Fisker, Aaboulev 62
— J, Havem, Ny Havneg 50
— C, Hestehdlr, Kapt Andersensg 3 Tlf 1288
— L, Inspektør, Tvangsarb.anst Tugthusvej, Tlf 114
— F N, Malerm, Sønderbrog 24
— P, Maskinarb, Vesterg 7
— P, Snedkerm, Nørreg 27
Schumacher, A, Enke, Mølleg 27
Schur, A, Bogtrykker, Borgerg 9
— C, Enke, do 9
— V, Fabrikt, Nørreg 3, Tlf 1373
— F & Co, Stentrykkeri, Sønderg 32 Tlf 173
Schwabach, F, Arbm, Spedalsø 37
— H, do, do 21
— C, Sliber, do 9
Schwartz, K, Enke, Houmannsg 16
Schytt, J, Hotelejer, Jernbaneg 8, Tlf 1188
Schütz, L, Prokurist, Stjernholmsg 2 Tlf 297
Schønewald, A, Dameskr.inde, Smedeg 66
— C, Danselærerinde, Smedeg 66
Secher, M, Frk, Østerg 25
— A, Vaskem, Spedalsø 37
Seedorff, O P, Vaskeriejer, Spedalsø 37, Tlf 137
Selberg, J, Murerm, St Helenev 16, Tlf 751
— J P, do, do 16, Tlf 1277
Seifert, J, Murer, Østerg 25
Seibæk, J, Cigarm, Hestedamsg 20
Sejersen, V, Bagerm, Ny Havneg 9
— Th, Malerm, Alleg 8, Tlf 1367
Sejersen, N, Maskinhdl, Nørreg 10, Tlf 537
— A, Massøse- og Tandteknik, Nørreg 10, Tlf 537
Sejerstand, M, Frk, Østerg 25
Sellerup, M, Enke, Frederiksg 29 a
Selmer, A, Frk, Fredensg 10
— E, do, do 10
Sennels, P, Ingeniør, Houmannsg 2 a
Serritslev, J, Havnearb, Strandpromen 1
Sevel, H, Enke, Tordenskjoldsg 4
— E, Gartner, Stefansg 25, Tlf 1128
— E, Gartneri, Madevej
Severinsen, P, Enke, Kildeg 19
Sigaard, J, Arbm, Vesterg 12
Simmonsen, H, Murer, Frederiksg 70
Simonsen, C, Arb.ske, Raadhusg 16
— A, Arbm, Lendropsg 2
— M, do, Knudsg 15
— M H, Assistent, Tordenskjoldsg 6
— S, Enke, Villavej 41
— J, Fattiginspektør, Fabrikvej 2, Tlf 287
— K, Frk, Amalieg 5
— M, do, Nørreg 29
— S, do, Farverg 6
— S, fhv Købm, Farverg 6
— S, Kusk, Sønderbrog 25
— M, Modehdl, Graven 19, Tlf 1239
— M P, Partik, Nørretorv 5
— S R, Pedel, Amalieg 10
— S C, Portør, Bjerreg 4
— J, Skræderm, Sønderbrog 47
— V, do, Hospitalsg 8, Tlf 887
— A E, Slagteriarb, Fabrikv 17
— S, Snedker, Carolinelundsvej 11
— S, do, Frederiksg 7
— C, Staldforp, Nørreg 51
— M P, Væver, Nyg 27
Sindal, E, Frk, Slotsg 30
Sindberg, M, Savværksarb, Sjællandsg 11
Sinnerup, N, Slagter, Danmarksg 15
Sjøgren, O B, Kelner, Strandg 33
— J, Maler, Aaboulev 127
Skaarup, M, Sygeplejerske, Kommunehosp, Sundvej
Skaffde, R, Fængselsbetj, Vesterg 9)
Skelborg, S C, Murer, Hulvej 1

Skibsted, A, Medhj.ske, Tvangsarb.anst Tugthusv
Skjellert, A C, Enke, Aaboulev 127
Skjoldborg, H, Montør, Fredericiag 3
Skou, M, Dameskr.inde, Havnealle 23
— L, Enke, Nørreg 41, Tlf 438
— S A, Snedkerm, Borgerg 21
Skousen, J, Enke, Aaboulev 113
— A, Musiklærerinde, Hestedamsg 3
Skov, H, Arbm, Bjerreg 16
— K, do, Spedalø 11
— N, do, Strandg 30
— H J, Assistent, Ole Wormsg 6
— K, Enke, Farverg 5
— J, Former, Strandg 13
— N, pens Fængselsbetj, Frederiksg 29 a
— H J, Overpostbud, Emil Bojsensg 4
— **Skovlye**, E, Enke, Thonbog 18
Skovgaard, J, Arbm, Carolinelundsv 16
— M, Enke, Frederiksg 14
— R, Fabrikarb, Mølleg 22
— E, Fabrikarb.ske, Frederiksg 14
Skrydstrup, N, pens Lærer, Hulv 32 Tlf 673
Skyrum, C, Drejer, Levysg 9
Sloth, C, Arbm, Frederiksg 42
Slotsager, H, Bladforhdl, Mølleg 13
Smidstrup, J, Skomagerm, Hestedamsg 15, Tlf 1032
Sødegaard, M, Enke, Beringsg 4
Solgaard, M, Enke, Borgerg 15
— A, Snedker, Villavej 27
Sommer, P, Cigarm, Slotsg 12
— A J, aut Fæstemd, Thonbog 7, Tlf 396
— M, Maskinarb, Ole Wormsg 3
— A, Postbud, Alleg 30
Sonnenborg, K, Bankmedhj.ske, Sundvej 6 a
— C, Barber, Jessensg 4, Tlf 843
— M, Enke, Fugholm 16
— F, Tobakspinder, Frederiksg 48 a
— V, Typograf, Sundvej 6 a
Sonnesen, A, Værkfører, Mølleg 11
Spange, E, Enke, Fælledvej 32
Stallknecht, F, Symaskinefabr, Sønderg 40 Tlf 23
Stamer, C, Kabelm, Gasvej 17
Stancke, H, Fuldm, Solvej 6
— H, Musiker, Fjordsg 5, Tlf 792
Starcke, G, Ingeniør, Stjernholmsg 10 Tlf 788
Steemann, J v, Justitsraadinde, Havnealle 17
Steen, K, Enke, Grønneg 24
Steensen, S, Karetm, Nyg 34
— C, Slagterm, Smedeg 65, Tlf 359
Steffensen, S, Arbm, Havnen 21
— N P, Brygger, Sundvej 19, Tlf 514
— J P, Bryggeriarb, Niels Juelsg 11
— J, Enke, Nørreg 36
— J, do, Stefansg 23
— K, do, Fugholm 16
— R, do, Krystalg 23
— A, Expedient, Hospitalsg 4
— A, Frk, Mølleg 24
— N, do, Spedalsø 36
— M, Fængselsbetj, Nørrebrog 17
— N, do, Mølleg 24
— H, Gæstgiver, Kattesund 16, Tlf 227
— M, Konfektforr, Nørreg 32
— L A, Ostehdl, Alleg 49, Tlf 628
— L, Portør, Fabrikvej 36
— P, do, Falstersg 18
— C, Rejsende, Havnen 15
— N P, Restauratør, Sønderbrog 2, Tlf 703
— M, Staldforp, Kattes 16
— L A, Træhdl, Alleg 49, Tlf 628
— S, Tømrerm, Gersdorfsg 14, Tlf 1081
— S, Vognm, St Helenev 12
Stein, M, Enke, Alleg 61
— A, Frk, Fabrikv 30
— M, Købm, Sønderbrog 69, Tlf 421
— R, Maskinarb, Frederiksg 22
— **Steinicke**, J, fhv Møller, Sønderbrog 73
Stensballe, N P, Driftsbestyrer, Torvet 2, Tlf 1045
— S, Læge, Torvet 24, Tlf 791
Stensgaard, H, Snedkerm, Borgerg 4
Stenstrøm, G, Karetm, Spedalø 43
Stisen, C, Direktør, Sundvej 1, Tlf 959

Reinsholms Papirhandel. Tlf. 60. Lager af amerikanske Skriveborde.

Stobberup, M, Fabrikarb.ske, Farverg 13
— P, Skom, Amalieg 18 b
Storch, R P, Grønthdl, Sønderbrog 73, Tlf 1179
Storegaard, S, Fisker, Gersdorfsg 17
Stork, P, Arbm, Vesterg 1
Storm, J, Blomsterh.ske, Nørreg 53, Tlf 1103
— W, Gartner, do 10
— P, Snedker, Tugthusvej 27
Stormberg, J, fhv Købm, Frederiсiag 17
Stormfeldt, J, Enke, Stefansg 23
— M, do, Nyg 33
Stougaard, M, Frk, Hestedamsg 14
— K, Partik, Fredensg 8
Stourup, K, Arbm, Aaboulev 99
— J, Fabrikarb, Sønderbrog 61
Stoustrup, H, Fyrb, Fabrikvej 50
Strand, W, Manufakturforr, Sønderg 51, Tlf 111
— W, Købm, Torvet 6
Strange, M, Frk, Nørreg 42
— F V, Snedkerm, Alleg 9
Strøm, A, Bagerm, Mølleg 41
— T, Værkf, Fugholm 23
Stuck, E N, Sparek.bogh, Østerg 65 Tlf 1280
Stærk, S N, Bestyrer, Nørreg 47 Tlf 1113
Sundgaard, M, Enke, Gersdorfsg 2
Svale, V, Fotograf, Sønderg 44, Tlf 1079
Sveiby, N, Arbm, Houmannsg 60
— N, Spinder, do 60
Sveigaard, M, Arbm, Østerg 6
Svejstrup, C, Frk, Levysg 5
— P, do, Carolinelundsvej 28
Svendsen, P, Bankbest, Gasvej 13 a Tlf 1210
— K, Enke, Aaboulev 38
— M, do, Frederiksg 5
— T, do, Kildeg 21
— A, Fabrikarb, Vesterg 39
— O, Frk, Aaboulev 38
— A J, Fuldm, Stjernh.sg 32
— B, Gørtler, Sønderg 44, Tlf 949
— J, Hjemmebageri, Sønbrog 20, Tlf 683
— M, do, do 20, Tlf 683
Svendsen, M, Kolonialforr, Frederiсiag 24
— E, Læge og Tandlæge, Sønderg 30, Tlf 302
— P, Maskinarb, Vendersg 26
— M, Murer, Mølleg 19
— P, Skom, Grønneg 11 a
— S, Strikkem, Nørreg 27
— F, Syerske, Borgerg 19
Svenningsen, C, Bogb, „Kraghs Stiftelse", Sundvej
— H, Sygepl.ske, Sundvej 9
Svinding, P, Rorsbetj, Aaboulev 108
Sværd, M, Enke, Kildeg 23
Søderberg, C, Kredsl, Sønderg 31 Tlf 107
Søe, A, Bogb, Smedeg 32, Tlf 59
— D, Papirhdl, do 62, Tlf 491
— J P, Snedker, do 77
Sølling, A, Dr, Overlæge, Kommunehosp, Sundvej, Tlf 1121
Sønderby, S, Enke, Smedeg 50
— K, Frk, do 50
Søndergaard, C, Bryggeriarb, Tordenskjoldsg 18
— J, do, Nyg 32
— M, Enke, Nørrebrog 14
— A, Filehugger, Stefansg 19 a
— S A, do, Sønderg 44, Tlf 1226
— J, Forretningsf, Rædersg 2
— R, Repr, Fredensg 8
Sønnichsen, R, Inspekt, Stjernh.sg 9
Sørensen, L, Adjunkt, Slotsg 31
— O, Afdelingschef, Hulvej 15
— C, Agent, Stjernh.sg 2, Tlf 1021
— S C, do, Raadhusg 7
— P, Arb.ske, Lille Nyg 2
— A, Arbm, Aaboulev 89
— A, do, Emil Bojsensg 76
— A, do, Frederiksg 70
— A, do, Nyg 8
— A, do, Sjællandsg 13
— A, do, Smedeg 47
— A, do, Sommerlystg 3
— A, do, Tugthusvej 5
— A, do, Vesterg 72
— A, do, do 80
— B, do, Emil Bojsensg 70
— C, do, Frederiksbergg 42
— C, do, Madevej 5
— C, do, Mølleg 35

Sørensen, C, Arbm, Nyg 19
— C, do, Nørreg 18
— C, do, Nørrestrandsg 14
— C, do, Ole Wormsg 4
— C, do, Stefansg 12 b
— C, do, Vesterg 82
— C, do, Villavej 41
— E, do, Aaboulev 36
— E, do, Beringsg 12
— F, do, Haurowitzvej 18
— F, do, Havnealle 4
— F, do, Nørrestrandsg 29
— H, do, Frederiksg 2
— H, do, do 6 b
— H, do, Ny Havneg 11
— H, do, Spedalsø 8
— J, do, Aaboulev 80
— J, do, Alleg 34
— J, do, Bjerreg 11
— J, do, Farverg 10
— J, do, Frederiksg 66
— J, do, Fugholm 14
— J, do, Nyg 48
— J, do, Slotsg 16
— J, do, Spedalsø 21
— J, do, Sønderbrog 9
— J, do, Thonbog 14
— J, do, Vesterg 22
— K, do, N Kirkegaardsalle 2
— M, do, Aaboulev 82
— M, do, Frederiksg 19
— M, do, Nørreg 18
— N, do, Fredensg 16
— N, do, Houmannsg 16
— N, do, Jernbaneg 18
— N, do, Ny Havneg 14
— N, do, do 25
— N, do, Nørrestrandsg 18
— O, do, Borgerg 29
— O, do, Houmannsg 62
— O, do, Raadhusg 30
— P, do, Farverg 14
— P, do, Kattesund 20
— R, do, Borgerg 15
— R, do, Houmannsg 12
— R, do, Niels Juelsg 24
— R, do, Nyg 33
— S, do, Aaboulev 123
— S, do, Danmarksg 15
— S, do, Emil Bojsensg 18
— S, do, do 88

Sørensen, S, Arbm, Emil Bojsensg 92
— S, do, Haurowitzvej 7
— S, do, Kildeg 23
— S, do, Nyg 4
— S, do, Ny Havneg 71
— S, do, Rolighedsvej 12
— S, do, Spedalsø 26
— V, do, Frederiksg 66
— V, do, Madevej 5
— A, Bagerm, Sønderbrog 7
— K P, do, Mælketorvet 4
— J, Banearb, Nyg 23
— S C, Bankbud, Villavej 25
— J, Belysningsfm, Ny Havneg 10
— E, Bestyrer, Nørreg 22
— C, Billetkass, Rædersg 6
— E, Blikkensl, Aaboulev 70
— K, do, do 36, Tlf 889
— E, Blomsterforr, Kattesund 2, Tlf 598
— A, Bogh, Fredericiag 18
— R, do, Sønderbrog 17
— J, Bryggeriarb, Stefansg 2
— P, do, Kapt Andersensg 3
— S, do, Frederiksg 6 a
— M, Bureauejer, Sønderbrog 30
— A, Bødker, Vimmelsk 16
— S, Børstenb, Smedeg 57, Tlf 229
— C, Cigarhdl, Smedeg 60
— J, do, Sønderbrog 17
— J, Cigarm, Griffenfeldtsg 26
— K, do, Bülowsg 31
— N, do, Emil Bojsensg 24
— P, do, Griffenfeldtsg 19
— P, do, Nyg 13
— S, do, Fabrikvej 21
— S, do, Frederiksg 35
— S, do, Gersdorfsg 24
— W, Cyklehdlr, Hospitalsg 21 Tlf 1088 og 1208
— H, Dameskr.inde, Sønderg 39
— M, do, Hestedamsg 21
— T, Detaillist, Villavej 37 Tlf 1053
— J, Dugm, Ny Havneg 18
— H, Dyrl, Smedeg 59, Tlf 184
— R, do, Sønderg 37, Tlf 190
— A, Enke, Aaboulev 61
— A, do, do 61
— A, do, Grønneg 16
— A, do, do 28

N. Raackmann. Papirforretning en gros. Tlf. 213 og 295.

Tlf. 1088 **„Auto“** prv. Tlf. 1208

W. Sørensen, Hj af Hospitalgade og Aaboulevarden.

1ste Kl.s Reparationsværksted for Motorkøretøjer.
Aut. Køreskole for Automobiler og Motorcykler.
Vulkaniseringsanstalt.

Lager af Olie, Benzin samt alt Tilbehør for Motorkøretøjer.
Eneforhdl. for Horsens og Omegn af **„Harley Davidson“**, Amerikas fineste Maskine.

Sørensen, A, Enke, Istedg 25
— A, do, Kildeg 32
— A, do, do 23
— A, do, Nørrebrog 4
— A, do, Smedeg 90
— A, do, Spedalsø 29
— A, do, St Helenevej 8
— C, do, Kildeg 23
— C, do, Mølleg 30
— C, do, Vesterg 5
— E, do, Gersdorfsg 5
— E, do, Havnen 13
— E, do, Houmannsg 62
— E, do, Jernbaneg 3
— E, do, Spedalsø 4
— E, do, Voldg 6
— H, do, Frederiksg 7
— H, do, do 29 b
— H, do, do 6
— H, do, Havnealle 4
— H, do, do 10
— J, do, Falstersg 2
— J, do, Nyg 25
— K, do, Aaboulev 44
— K, do, do 44
— K, do, Amalieg 5
— K, do, Frederiksg 33
— K, do, do 57
— K, do, Lille Nyg 8
— K, do, Nyg 60
— K, do, Spedalsø 8
— K, do, Strandg 8
— K, do, Tugthusvej 9
— L, do, Houmannsg 62
— L, do, Stjernholmsg 10

Sørensen, M, Enke, Aaboulev 119
— M, do, Carolinelundsvej 9
— M, do, Fabrikvej 12
— M, do, Fredericiag 2
— M, do, Frederiksg 19
— M, do, do 80
— M, do, Gasvej 11
— M, do, Houmannsg 37
— M, do, Kjeldsensg 12
— M, do, Slotsg 9
— M, do, Stefansg 7
— M, do, Sønderbrog 37
— M, do, Vesterg 35
— N, do, Nyg 60
— R, do, Vesterg 39
— S, do, Emil Bojsensg 59
— S, do, Spedalsø 31
— S, do, Vesterg 32
— H, Ejendomshdl, Nørrebrog 22
— H, Expedient, Sølvg 12
— S, Expeditrice, Nørreg 4
— M, Expresbureau, Stationspl 5 Tlf 488
— A, Fabrikarb, Krystalg 25
— C, do, Houmannsg 30
— C, do, Stefansg 4
— R, do, Fælledvej 13
— E, Fabrikarb.ske, Nyg 48
— J, do, Alleg 3
— M, do, Krystalg 25
— J, Farver, Emil Bojsensg 23
— J, Filehugger, Hulvej 25
— N, Fisker, Fredensg 7
— P, do, Teglgaardsvej 12
— S, do, Fredericiag 9

Guldsmed R. C. Rasmussen & Søn, Sønderg. 22. Stort Udv. i Smykker.

Sørensen, C V, Fodpleje, Ole Wormsg 10, Tlf 1048
— F J, Former, Emil Bojsensg 17
— N, Forretter, Lille Nyg 9
— P, Forretningsb, Aaboulev 3
— E N, Forretningsf, Mølleg 41 Tlf 404
— R, do, Houmannsg 3
— H, Franskv, Kattesund 31
— M, Frue, Borgerg 22
— A, Frugtforr, Jessensg 5
— A, Frk, Amalieg 7
— A, do, Beringsg 10
— A, do, Fugholm 10
— A, do, Smedeg 85
— A, do, „Kraghs Stiftelse" Sundvej
— C, do, Slotsg 4
— K, do, Stefansg 5
— K, do, Thonbog 34
— L, do, Houmannsg 29
— M, do, Alleg 51
— M, do, Badstueg 8
— M, do, Borgerg 22
— M, do, Nørreg 20
— M, do, Smedeg 76
— N, do, Amalieg 18 a
— S, do, Beringsg 10
— S, do, Stefansg 5
— A, Fugleudstopper, Lindskovsv 9
— C, Fyrb, Mølleg 33
— H, Fængselsbetj, Fælledvej 42
— H, do, Istedg 14
— N, do, Nørretorv 9
— S, do, Voldg 12
— C, Gaardsk, Hestedamsg 23
— K, Garderobekone, Alleg 43
— C, Gartner, Spedalsø 52, Tlf 956
— J, do, Nørreg 59, Tlf 712
— N C, do, Smedeg 73, Tlf 944
— P C, Garver, Beringsg 1
— S P, do, Emil Bojsensg 24
— J, Gasværksarb, Strandg 39
— P, do, Ny Havneg 15
— C, Glarm, Slotsg 20
— H, Grønthdl, Vesterg 36
— R, do, Houmannsg 34
— S, do, Smedeg 93, Tlf 1114
— M, Guldsm, Tugthusvej 3
— W & S, Guldsmedeforr, Sønderg 7, Tlf 285

Sørensen, H P, Gæstgiveri, Stefansg 14
— M, Gørtler, Stjernholmsg 11
— V, do, Gersdorfsg 13
— P, Havnearb, Strandg 10
— S, do, Emil Bojsensg 55
— K, Hestehdlr, Tordenskjoldsg 19
— A, Hjemmebageri, Smedeg 85
— A, Husbest.inde, Sønderbrog 25
— K, do, Aaboulev 26
— M, do, Amalieg 32
— M, do, Hestedamsg 17
— J C, Husejer, Østerg 7
— A M, Husejerinde, Hulvej 9
— K, Husjomfru, Sønderg 43
— G, Karetm, Sønderg 8
— J C, do, Mølleg 17
— N, do, Spedalsø 14
— S, do, Sønderg 28, Tlf 242
— A, Kellner, Svanesg 2
— C, do, Ny Havneg 2 b
— S, Kludehdlr, Aaboulev 26
— R, Kobbersm, Mølleg 17
— A, Kohldr, Nørreg 36
— J, Kolonialhdl, Thonbog 5
— H, Kommis, Vesterg 50
— O, Kommuneboghldr, Sønderg 28
— V, Kordegn, Amalieg 11
— C, Kreaturhdlr, Stjernholmsg 3 Tlf 1171
— L, do, Amalieg 4
— A, Kusk, do 14
— H, do, Danmarksg 12
— S, do, Havnen 15
— C, Købm, Farverg 16
— C, do, Kattesund 18, Tlf 784
— H, do, Vimmelskaftet 18
— H L, do, Haurowitzvej 11
— J, do, Spedalsø 38, Tlf 903
— J Bech, do, Sønderg 33, Tlf 189
— R, do, Mølleg 37, Tlf 1189
— A, Lagerarb, Nyg 60
— M P, Lagerexpd, Smedeg 60 a
— J, Landm, fhv, Sundvej 1
— T, do, Borgerg 9
— J, Ledv, fhv, Ryesg
— S C, Lærer, Gasvej 6
— J, Maler, Aaboulev 123
— S, do, Bjerreg 8
— V, do, Ny Havneg 1 a
— M, Marskandiser, Grønneg 15

Reinsholms Papirhandel. Tlf. 60. — Papir en gros & en detail.

Sørensen, A, Maskinarb, Lendropsg 7
— C, do, Spedalsø 11
— H, do, Emil Bojsensg 54
— H, do, Sønderg 43
— J, do, Nørreg 52
— M, do, Sønderbrog 85 a
— P, do, Bjerreg 38
— S, do, Ny Havneg 10
— T, do, Tugthusvej 35
— Ole & Co, Maskinforr, Hospitalsg 6, Tlf 989
— N, Mejerist, Rædersg 7 b
— S, do, Hulvej 3
— L, Montør, Sjællandsg 26
— A, Motorfører, Ny Havneg 93
— M, Murer, Fredericiag 8
— S, do, Istedg 12
— S, do, Ny Havneg 23
— J, Murerm, Frederiksg 16
— S, do, Adelg 8, Tlf 1013
— S P, Musiker, Sønderg 21, Tlf 1250
— S P, Musikhdl, Graven 4, Tlf 1250
— J, Mælkekusk, Frederiksg 33
— H, Møbelforr, Hospitalsg 8
— O, Møller, Adelg 14
— S, do, Fabrikv 21
— T, fhv do, Rædersg 8
— M, Oplæser, Vendersg 19
— J, Opsynsm, Alleg 14
— A, fhv do, Kattesund 11
— M, Orgelbygger, Alleg 2, Tlf 1066
— L, Partikulier, Nørreg 41
— R, do, Frederiksg 3
— R, do, Stefansg 32
— S, do, Jernbaneg 6
— D, Parykmagerske, Hestedamsg 24
— A, Patrouillebetj, Sønderbrog 61
— S, Postbud, Tordenskjoldsg 14
— S A, do, Fredericiag 3
— H, Postmester, Stationspl, Tlf 200
— J P, Postpakm, Bjerreg 9
— A, Redaktør, Hulvej 14, Tlf 921
— K, Rentierske, Gersdorfsg 7
— J, Restaurator, Smedeg 31
— H, fhv do, Nørretorv 21
— S P, Sadelm, Nørreg 28, Tlf 672

Sørensen, J, Savsk, Havnealle 2
— H P, Skom, Frederiksg 15
— N, do, Ny Havneg 45
— S A, do, Nørrebrog 7
— T, do, Mølleg 11
— H, Skotøjsforr, Vimmelskaftet 18
— J P, Skræder, Fælledvej 38
— M, do, Kjeldsensg 2
— R, do, Aaboulev 67
— V, Skræderm, Nørrebrog 5, Tlf 1159
— H, Slagter, Fyensg 2
— H, do, Ny Havneg 2 a
— K, do, Lille Nyg 2
— P, do, Fugholm 3, Tlf 409
— P, do, Grønneg 2, Tlf 282
— H P, Slagteriarb, Lille Nyg 7
— S, do, Kapt Andersensg 5
— S, do, Nyg 24
— S P, do, Beringsg 6
— S P, do, Frederiksg 3
— C, Smed, Lendropsg 7
— P, do, Madevej 15
— S P, do, Emil Bojsensg 9
— T, do, do 58
— J P, Smedem, Raadhusg 7
— S, do, Vimmelskaftet 22
— A, Snedker, Sjællandsg 8
— A, do, Vendersg 26
— C, do, Frederiksg 9
— H, do, Hospitalsg 8
— J, do, Smedeg 36
— M, do, Ny Havneg 15
— N, do, Fælledvej 15
— P, do, Grønneg 17
— T, do, Ny Havneg 75
— V, do, Tordenskjoldsg 20
— A, Snedkerm, Smedeg 38, Tlf 577
— C, do, Houmannsg 34, Tlf 902
— C, do, Ole Wormsg 8
— F C, do, Smedeg 72, Tlf 286
— S C, do, Tordenskjoldsg 17, Tlf 793
— J, Staldforp, Tugthusvej 9
— R, Staldm, Tordenskjoldsg 11
— J, Stationsbud, Sønderbrog 55
— S, Stenhugger, Farverg 10
— H, Strikker, Alleg 17
— T, Styrmd, Havnen 5
— M, Støberiarb, Vimmelsk 12

Guldsmed R. C. Rasmussen & Søn, Sønderg. 22. Egen Forsølvn.-Anst.

Sørensen, A, Syerske, Aaboulev 117
— A, do, Fugholm 15
— A, do, Nyg 25
— H, do, Aaboulev 14
— J, do, do 14
— K, do, Kattesund 7
— K, do, Smedeg 6
— M, do, Nørrestrandsg 30
— M, do, Thonbog 5
— S, do, Jernbaneg 22
— M, Sygeplejerske, „Kraghs Stiftelse", Sundvej
— N, do, Kildeg 23
— R, Symaskineuds, Hestedamsg 3 Tlf 503
— P, Sølvsmed, Frederiksg 9
— S, Sølvvarefabr, Sønderbrog 6, Tlf 249
— W, do, do 6, Tlf 249
— V, Tapetserer, Houmannsg 14
— S, Telefonarb, Mølleg 34
— J, Textilarb, Nørreg 32
— J, Tilskærer, Nyg 21
— J, Togfører, Stefansg 38
— L, Trikotagehdl, Graven 6, Tlf 344
— A, Typograf, Carolinelundsv 14
— A, do, Emil Bojsensg 23
— F, do, do 45
— P, do, Kapt Andersensg 7
— J, Tømrer, Nørrebrog 12
— J C, do, Sønderbrog 17
— M, do, Jernbaneg 20 b
— M, do, Kildeg 32
— M, do, Ny Havneg 2
— N, do, Fredericiag 49
— P, do, Vesterg 32
— S, do, Mølleg 19
— S, Tømrerm, Sønderbrog 18, Tlf 841
— L, Uldhdl, Grønneg 9
— R, Uhrm, Aaboulev 40
— W, Vejerass, Ole Wormsg 10, Tlf 1048
— P W, Vejermedhj, Ole Wormsg 10
— H, Vognm, Levysg 17, Tlf 636
— M, do, Kattesund 18, Tlf 784
— P, do, Vimmelsk 4
— S, do, Smedeg 94
— M, fhv do, Aaboulev 99

Sørensen, T, fhv Vognm, Mølleg 50
— S, Vogn- & Beslagsmed, Smedeg 71
— C, Væver, Houmannsg 13
— D, do, Havnealle 10
— J, do, Frederiksbergg 22
— J, do, Nyg 25
— J, do, Sommerlystg 3
— J, do, Thonbog 5
— L, Aaboulev 56
— L, do, Kattesund 22
— P, do, Nyg 16
— S, do, Jyllandsg 4
— A, fhv Væverske, Fabrikvej 70
— C, Æghdl, Sjællandsg 6
— M, Ølforr, Amalieg 28, Tlf 1086
— M, Ølhdl, Alleg 75, Tlf 838
— S P, do, St Helenev 12, Tlf 558
— C, Øltapper, Rædersg 2, Tlf 524
— M, do, Gersdorfsg 9, Tlf 1086
Sørup, C, Frk, Stefansg 7

T

Taastrup, K, Enke, Kildeg 19
Taft, N, Væver, Smedeg 85
Tafteberg, J, Direktør, Carolinelundsvej 1, Tlf 361
Tang, P, Købm, Havnen 1
Taube, L, Fransk, Gersdrfsg 13
Tauber, R M, Skræder, Smedeg 88
Teilmann, K, Konditor, Nørreg 6
Teuscher, J, Arbm, Sommerlystg 3
Thaaning, B, Fabrikarb.ske, Fabrikv 3
Thau, P, Fængselsbetj, Fælledvej 40
Theilgaard, C, fhv Gasværksbest, Slotsg 15
Them, C, Boghandel, Sønderg 13, Tlf 600
— C, Boghdlr, Kildeg 40, Tlf 948
Therkelsen, M, Arbm, Østerg 17
— C, fhv Bagerm, Torvet 7
— T, Brygger, Sønderbrog 12
— C, Enke, Slotsg 29, Tlf 1125
— H, do, Nyg 27
— R, do, Vendersg 18
— S, do, Farverg 18
— C, Frk, Fabrikvej 1
— S, do, do 1
— S, Gartner, Fredensg 5
— N, Gasværksarb, Ny Havneg 23

Therkelsen T, Gasværksarb, Ny Havneg 56
— I. Lærerinde, Fabrikvej 1
— E M, Massør, Sønderbrog 19, Tlf 895
— J, Murer, Alleg 29
— A C. Portør, Tordenskjoldsg 6
— A, fhv Postkontrah, Stefansg 18
— M, Reservebetj, Istedg 16
— O, Skræder, Bülowsg 61
— K, Snedker, Tordenskjoldsg 9
— S, Træskom, Nyg 21
Therkildsen, K, Enke, Amalieg 33
— R, do, do 1
— A, Gasværksarb, Ny Havneg 78
— H P, fhv Landm, Amalieg 25
— M, Lærerinde, Havnen 23
— N, Pedel, Tekn Skole, Stjernh.g
— C, Slagteriuds, Stefansg 7
Thestrup, H, Fabrikarb, Nyg 33
— C, Malerm, Fredericiag 2, Tlf 1050
Thiel, S, Exportør, Nørreg 21, Tlf 171
— H, Legetøjsforr, Smedeg 12
— H V, Trafikass, do 12
Thind, C, Handelsr, Sønderbrog 18, Tlf 1212
Tholstrup, J, Togf, Sjællandsg 13
Thomasen, T, Reservebetj, Thonbog 15
Thomsen, A, Arbm, Vesterg 37
— C, do, Ole Wormsg 6
— C do, Sønderbrog 57
— J, do, Alleg 19
— P, do, Houmannsg 13
— M G, Barberm, Stefansg 29, Tlf 1301
— A, Bogh, Amalieg 11
— Th, do, Nørrebrog 8
— R, Bud, Ny Havneg 48
— K, Børstefabrik, Smedeg 15, Tlf 749
— P, Cigarm, Havnealle 15
— E, Enke, Nørreg 23
— K, do, Aaboulev 44
— K, do, Nyg 22
— L, do, Smedeg 17
— M, do, Fredensg 9
— M, do, Frederiksg 46 a
— M, do, Smedeg 32
— M, do, Vesterg 5
Thomsen, M, Frk, Aaboulev 55
— S, do, do 55
— S, do, Kildeg 4
— C, Fyrb, Jernbaneg 1
— P, Garver, Amalieg 11
— C, Gasv.arb, Niels Juelsg 3
— C, Grønthdl, Sønderbrog 9, Tlf 867
— P, Handelsgartner, Smedeg 78, Tlf 46
— P, Handelsgartneri, Østerg, Tlf 46
— M C, Handelsm, Smedeg 93
— P, Klodsm, Hospitalsg 21
— P, do, Kattesund 15
— C, Købm, Sundvej 15
— M C, Lingeriforr, Smedeg 93
— E, Lærerinde, Sønderbrog 65
— W, Malerm, Grønneg 16
— T, Maskinarb, Rolighedsvej 10
— A, Maskinm, Sønderbrog 83
— M, Maskinp, Emil Bojsensg 52
— P, Mejerist, Levysg 6
— R, Murer, Alleg 15
— L, Murerm, do 15, Tlf 303
— K, Rengøringsk, Stefansg 3
— A, Restaurator, Nørrebrog 6 Tlf 506
— M, Skom, Smedeg 5
— M C, Skomagerværkst, Smedeg 34
— N, Slagter, Frederiksg 84
— E, Sliber, Sønderbrog 37
— R, Smed, Vesterg 27
— V, Snedker, Nyg 22
— J C, Snedkerm, Mølleg 52
— H, Teglbr, Lindskovsvej 7
— P, Telefonarb, Farverg 7
— V, Tobaksp, Smedeg 60
— R, Tømrer, Nørrestrandsg 24
— T, do, Hulvej 1
— A, Værkf, Lendropsg 9
— P, do, Strandg 22
— S, Væver, Niels Juelsg 3
Thorborg, C, Lagerexpedient, Sjællandsg 14
— Enke, Restauration, Hestedamsg 3 Tlf 445
Thorgersen, H, Maskinarb, Fugholm 9
Thorn, A, Lodsform, fhv, Stjernholmsg 32

Thorsgaard, A, Fængselsbetj, Tugthusvej 25
Thorstensen, C, Købm, Sønderg 28 Tlf 8
— N, Smedem, Jernbaneg 22
Thorup, A, Adjunkt, Frederiksg 108 Tlf 1224
— M, Frk, Slotsg 24
Thranholm, J, Husejer, Kippervig 8
Thuesen, M, Fiskehdl, Stefansg 27 Tlf 990
— C, Fisker, Havnen 3
— P, Partik, Ole Wormsg 11
— F, Patrouillebetj, Gersdorfsg 19
Thulesen, I B, Kunstdrejer, Sønderg 34, Tlf 1343
Thygesen, O, Brøndgr, Smedeg 50 Tlf 752
— C, Overingeniør, Aaboulev 88
— A, Overlærer, Kildeg 25, Tlf 734
— A, Skomagerm, Sønderbrog 25
Tikjøb, M, Enke, Papirhand, Amalieg 9
Tinning, A, Lagerchef, Østerg
Toft, E P, Enke, Kattesund 3
— M, Restauratør, Vimmelskaftet 1
— C P, Trikotagehdl.ske, Kattesund 3
Tolderlund, H, Læge, Nørreg 15 Tlf 309
— J, cand pharm, Graven 10
Tomasson, T, Sognepræst, Gasvej 1 Tlf 947
Topp, N L, Barber, Aaboulev 4
Torbensen, H B, Frugthalle, Hestedamsg 11, Tlf 925
— H B, Gartner, Alleg 26
— H C, do, Thonbog 20, Tlf 158
Tornerup, C, Maskinhdl, Kjeldsensg 11, Tlf 1215
Trautmann, K, Enke, Frederiksg 19
— J, Fabrikarb.ske, Frederiksg 19
— C A, Gartner, Nyg 4
— R, Sadelm, Vesterg 13
— R, Slagteriuds, Vesterg 13
— E, Syerske, Frederiksg 19
— F, Sygekassekass, Lendropsg 7
Triebler, A, Husejerinde, Spedalsø 20
— J, Maler, Alleg 26
Troelsen, K, Bryggeriarb, Nyg 28
Trolle, J, Lejetj, Slotsg 23
Trøst, M, Enke, Spedalsø 26
Tscherning, M, Enke, Fredensg 9
Tønnesen, M, Klodsm, Hospitalsg 9
— P, Partik, do 9
Tørsleff, E, Expeditrice, Ole Wormsg 12

U

Udby, R, Arbm, Østerg 13
Uhrenfeldt, R, Prokurist, Sønderbrog 18
Uhrskou, L, Frk, Houmannsg 36
— S, Skotøjshdl, Jessensg 4
Ullerup, F W, Barber og Tandtekn, Hestedamsg 21 og 26
— F, Guldsm, Bjerreg 38
Ulmer, F, Enke, Mølleg 30
Ulvbjerg, J, Arbm, Voldg 6
Ulvskov, P S, Købm, fhv, Smedeg 42
Ussing, C E, Boghdl, Sønderg 41, Tlf 198
— C E, Boghdl, Amalieg 1, Tlf 1181

V

(Se ogsaa under W)

Vagner, J, Slagter, Mølleg 38
Valdmann, O, Enke, Sønderg 43
Vandborg, Sten, Kommunekasserer, Aaboulev 7
Vang, M, Frk, Amalieg 9
Vangen, S, Telegrafbest, Stionspl
Vanghaug, N, Vognm, Nørrebrog 2 Tlf 417
Vangholm, J, Cigarm, Griffenfeldtsg 9 Tlf 1321
Varding, N, Fængselsbetj, Fabrikvej 14
Varnich, R, Guldsm, Kildeg 32
Vaupell, O, Købm, Kjeldsensg 9
Vebæk, C D, Dyrlæge, Alleg 2 Tlf 687
Vedel, G, Frk, Carolinelundsvej 9
— E, Stationsforst, fhv, Fjordsg 2
Vendelboe, M, Enke, Kattesund 31
— E F, Inspektør, Sønderg 43
— N H, Rejsende, Kattesund 33
Vest, K, Enke, Frederiksg 24
— M, Strikkerske, Frederiksg 24

N. Raackmann. Papirvarefabriken fabrikerer bl. a. daglig indtil 100 gr Kage- og Cabaretpapir. Tlf. 213 & 595.

Vestbo, C, Skom, Vimmelskaftet 24 Tlf 1245
— C, Skotøjsrep.værkst, Hestedamsg 12, Tlf 1244
Vestergaard, K, Frk, Frederiksg 29b
— M, do, Smedeg 65
— J, Hestehdl, Nørretorv 13 Tlf 1093
— N, Lærerinde, Stjernholmsg 1
— J, Sparekassefuldm, Alleg 20
— J, Stationsb, Jernbaneg 1
Vesterled, G, Murer, Alleg 3
Vestervig, C, Værkf, Fredericiag 32
Veuffen, G, do, N Kirkegaardsalle 2
Vielche, T, Malerm, Alleg 12
Vildsted, O, Frk, Kattesund 18
Vilger, C, Kunsthdl, Thonbog 2 Tlf 1102
Vilhelmsen, C, Arbm, Borgerg 26
— K, do, Amalieg 14
— C, Barber, Nørrebrog 8
— A, Cigarsorterer, Fredericiag 32
— J V, Enke, Nyg 30
— A, Franskv, do 58
— J, Fængselsbetj, Istedg 13
— F, Kommis, Nyg 58
— V, Maskinsnedker, Istedg 13
— M, Sadelm, Bülowsg 1
— J, Snedker, Istedg 13
Vind, R, Fængselsbetj, Fælledvej 32
— H, Tømrer, Smedeg 70
Vinding, A, Forretter, Madevej 9
Vinkel, I, Frk, Stjernholmsg 28
— E, Lærerinde, do 28
Vinkle, P, Bagerm, Hospitalsg 11 Tlf 692
Vinterskov, C P, Gartner, Sølvg 1
Vinther, N, Arbm, Tordenskjoldsg 16
— K, Bogholder, Skoleg 7
— K, Damefrisørinde, Skoleg 7
— K, Enke, Ryesg 12
— M, do, Gersdorfsg 15
— K, Frk, Frederiksg 5
— E, Mælkeuds, Amalieg 5
— M, Polerer, Tordenskjoldsg 20
— P, Postkontrollør, St Helenev 3
— J, Renovationsarb, Spedalsø 37 a
— P C, Skræder, Nørretorv 9
Vistesen, V, Staldforp, Smedeg 70, Tlf 1195
Viuff, T, Ølhdlr, Rædersg 7 b, Tlf 794
Vogelius, M, Spinder, Lille Nyg 5
Vogler, O, Brygm, Carolinel.vej 1
Vogt, H, Fisker, Amalieg 14
— P, Skom, Slotsg 38
Voldemarsen M, Syerske, Sønderg 8
Vounlund, A, Karetm, Nørreg 28
Værndal, J, Tobaksarb, Voldg 70

W

(Se ogsaa under V)

Waagepetersen, A, Gymnastikl.inde, Amalieg 6
Walstrøm, H, Glarm, Alleg 3
Walther, C P, Herreekvipering, Jessensg 6, Tlf 950
— C P, Købm, Sønderbrog 30, Tlf 1389
— R, Kobbersm, aut Vand- & Gasm, Smedeg 85, Tlf 342
— J, Maler, Smedeg 14
— C F, Maskinarb, Aaboulev 59
— A, Sømd, Stefansg 29
— T, Typograf, Villavej 11
Wang, F, Bogh, Havnen 33
— N, Enke, do 13
— L, Frk, do 19
— B, Grosserer, Sønderbrog 21
— C, Kontorist, Havnen 13
— M, Lærerinde, Kildeg 38
— C, Mægler, Havnen 33
— C, Mæglerkont, do 13, Tlf 45
Webbe, A, Fabrikarb, Houmannsg 4
Wehrs, C, Elektricitetsv.best, Gasvej 14
Weilback, F, Adjunkt, Lindealle, Tlf 966
Wendelboe, A, Partik, Sundvej 20
Wendt, M, Enke, Fjordsg 5
West, C, Blikkensl, Aaboulev 96
— P H, Cigarfabr, Smedeg 19
Westberg, N O, Lærer, Amalieg 34 Tlf 731
Westbo, F, Skom, Kattesund 11
Westergaard, H, Læge, Rædersg 9, Tlf 97
— J, Propriet, Sundvej 3, Tlf 460
Westphael, A, Barber, Nørreg 38
— R, Cigarm, Farverg 7

Guldsmed R. C. Rasmussen & Søn, Sønderg. 22. Fabr. af Guldarbejde.

Westphael, M, Enke, Kildeg 19
Westphal, H, Barber, Smedeg 59
— M, Damefrisørinde, do 59
— M, Enke, Vesterg 74
Westring, B, Maskinarb, Gersdorfsg 23
— E, Rebslager, Smedeg 69, Tlf 747
Wiedemann, A, Installatør, Nørreg 53 Tlf 753
Wiggers, O, Tandlæge og Dr dent, Sundvej 11, Tlf 1194
— & Jensen, Tandklinik, Jessensg 4, Tlf 363
Wilhelmsen, J P, Dugm, Strandg 9
Wilke, C, Glarm, Carolinelundsv 12
Wilkens, F, Forv, Smedeg 77
Will, R, Orgelpibefabr, Sundvej 8
Willadsen, J, Enke, Fredensg 4
Willemsen, S, Adjunkt, Borgerg 1, Tlf 321
Willumsen, P, Arbm, Nørreg 51
— V, Lagerarb, Vesterg 21
— D, Musikl.inde, Mølleg 13
— H, Smed, Sønderbrog 51
Winde, P, Læge, Nørreg 11, Tlf 382
Winther, P, Enke, Ny Havneg 39
— S, do, Mølleg 15
— H, Formand, Stjernh.g 11, Tlf 1165
— E, Frk, Ny Havneg 2 a
— N, Fyrbøder, Fælledvej 34
— J, Gartner, „Sølyst", Sundvej
— E, Husbest.inde, Frederiksg 16
— K, Kolonialhdl.ske, Vesterg 51
— A J, Købm, Sundvej 16, Tlf 494
— H, do, do 20, Tlf 539
— M, Maskinhdl, Galanteriforr, Sønderg 32, Tlf 467
— M, Maskinlager, Svanesg, Tlf 467
— V, Postbud, Mølleg 15
— R, Skræderm, Villavej 1 b
— N, Slagteriarb, Fabrikv 21
— A, Syerske, Fredericiag 45
— K, do, do 45
— L P, Typograf, Ny Havneg 26
Wissing, P, Partikulier, Slotsg. 24
Wittrup, C, Arbm, Griffenfeldtsg 24
— A, Enke, Borgerg 3, Tlf 670
Wittrup, M, Enke, Smedeg 27
— N, Handelsmedhj, Fabrikvej 14, Tlf 1379
— J, Købm, Nørretorv 1, Tlf 729
— N, do, Kildeg 11, Tlf 476
— S, Skræder, Fredericiag 49
Woldum, C, Expedient, Jyllandsg 3
Wolff, H P, Blikkensl, Hestedamsg 22, Tlf 478
— A, Expeditrice, Hestedamsg 22
— H P, Farverm, Slotsg 22
— E, Frk, Gasvej 11
— R, do, do 11
— J M de, do, Amalieg 23
— C W de, Tandlæge, Sønderg 23, Tlf 606
Wolhardt, J, Prokurist, Slotsg 31, Tlf 632
Worm, P, Maskinarb, Sønderg 43
— N, Maskinpasser, Fabrikvej 15
— W, Opsynsm, Nyg 21
— H, Slagteriarb, Ryesg 12
— O, Væver, Madevej 5
Wulff, H, Blikkenslg, Farverg 16
— H, Enke, Kildeg 7
— A L, Gartner, Hestedamsg 28, Tlf 266
— A L, Gartnerforr, Nørreg 2, Tlf 266
— J L, Husejer, Hulvej 17
— M, Maler, Teglgaardsvej 14
— J L, Restaurator, Hospitalsg 4, Tlf 293
Würtz, D, Renholdningsarb, Danmarksg 8
Wølpert, H, Arbm, Ole Wormsg 6
— R, Savværksarb, Havnealle 27

Y

Ytting, V, Skom, Strandg 29
Forretninger: Borgerg 41, Tlf 1057
Nørrebrog 7

Z

Zacho, P, fhv Købm, Gersdorg 17
— N, Partikulier, do 17
Zard, A, Dameskr.inde, Alleg 8
Zeberg, N, Skom, Sønderbrog 11

Zeberg, O, Skræderforr, Nørregade 10 Tlf 1296
— O, Skræderm, Mølleg 22
Zeeberg, O, Bager, Lendropsg 7
— A, Bagerm, Spedalsø 21
— N P, fhv do, Hulvej 11, Tlf 725
— L, Enke, Slotsg 29
— M, Gørtler, aut Vand- og Gasm, Kippervig 3, Tlf 481
— C, Maskinsnedker, Mølleg 42
— N P, do, do 46
— C, Snedker, Adelg 16
Zettvigsen, E, Væver, Voldg 6
Zieler, Sagfører, Sundvej 22, Tlf 110 Kontor: Sønderg 15, Tlf 53
Ziesche, E, Trikotagem, Fabrikv 38
Zorn, M, Frue, Aaboulev 67
Zschau, R, Hotelejer, Stationspl 1, Tlf 136
Zuleger, M, Bødker, Aaboulev 81
— M, Bødkerværkst, Sønderg 15

Ø

Øberg, F, Slagter, Emil Bojsensg 94
Ørbæk, J, Væver, Adelg 13
Ørsted, V, Arbm, Sønderg 44
Ørum, K, Arbm, Strandg 22
— P, do, Amalieg 18 b
— M, Enke, Teglgaardsvej 10
— S, do, Frederiksbergg 30
— J M, Rejsende, Alleg 28
— N, Sygeplejerske, Jessensg 8
Østerberg, A, Frk, Kildeg 4
— V, Overl, Carolinelundsvej 38
Østergaard, E, cand jur, Svanesg 2
— M, Enke, Aaboulev 3
— O J, Fiskehdl, Kattesund 13 Tlf 505
— L O, Havnef, fhv, Ole Wormsg 11
— C, Havneingeniør, Tekn Skole, Stjernholmsg, Tlf 9
— A, Karetm, Kirkeg 4
— J, Kusk, Fugholm 4
— B A C, Købm, Havnealle 29
— C, Lagerarb, Hestedamsg 9
— F, Mekaniker, Villavej 5
— J P, Murer, Slotsg 22
— L K, Skom, Sølvg 16
Østerling, M, Enke, Stjernholmsg 11

N. C. Nors' Enke

Telefoner { Kontoret 101 „Hundredogén“ / Expeditionen 1234 „En To Tre Fire“ } **Horsens**

Jern, Staal, Plader, Smedekul

Bolte - Møttriker - Skruer - Nitter
Søm - Vognaxler - Vognfjedre - Vogn-
artikler - Hestesko - Plov- & Maskindele

Maskiner og Værktøj for Jernindustri

Staalbjælker Tagdækningsplader

Sorte og galvan. Jernrør
Støbejerns-Mufferør

Rørdele - Metalhaner - Jernpumper - Pumpedele
Jernkæder - Hejseværk - Skinnespor - Tipvogne
— Bly — Tin — Slibesten Cement —

Markfrø - - Rodfrugtfrø
Korn - Foderstoffer
- Kunstgødning -